

Bångskas innergård – Fasad mot Söder
1:100

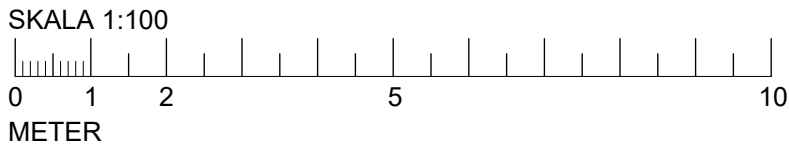

25. Plåttäckt fasad

a) Befintlig, bevaras

b) Ny med plåtbredd lika befintlig

Material: Lika befintlig

Kulör: Liaka befintlig

26. Igensatta hål efter fönster

Material lika intilliggande befintlig fasad.

27. Igensatta fönster blindfönster

Fönster rives och ersätts med

”blindfönster” som är indragna från fasad

med material och kulör lika närliggande

befintlig fasad.

28. Hissfront

Metall lika befintlig kulör

29. Utvändigt glasparti i metall

Kulör lika intilliggande fasad

FÖRESKRIFTER FORTS.

10. Nya fönster av metall

Kulör: Grafitgrå

NCS S 7502-B

b) Fönster har solavskärmning typ

markissolette.

Kulör: Mörkt grå snarlikt det grafitgråa

plåttaket.

11. Glasparti av metall

Material: Mässing eller mässingsliknande

material

12. Stomme glastak

Kulör: NCS S 7502-B Grafitgrå

13. Utkragande band ovanför sockelvåning,

sockel och fönsteromfattningar

Huggen granit, utan ytbehandling

14. Sten

Ljus natursten eller naturstensliknande

material. Inklusive fönsteromfattningar,

nischer och andra utkragande element.

15. Teknisk installation

Kulör: Grafitgrå

NCS S 7502-B

16. Smidesräcke

Kulör: Mörkt brunröd, lika träfönster 6

a) Befintligt smidesräcke

b) Nytt smidesräcke utförande lika

befintligt.

17. Smidesräcke

Material: Stål, målat smide.

18. Nytt glasparti i metall

Kulör: Lika omgivande fasadyta

19. Ventilationsgaller

Kulör: Lika omgivande fasadyta

20. Bef. vägg

Kulör: Ljusrosa

21. Bef. omfattning

Kulör: Vit

22. Omfattning och nisch till öppning

Material: Huggen granit, utan ytbehandling

23. Bef. sockelsten

Material: Sten

24. Glasparti av trä

Kulör: mörkt brunröd

NCS S 6030-Y70R

FÖRKLARINGAR

Alla mått i mm.

Plushöjder i meter.

FÖRESKRIFTER

All taksäkerhet mälas in lika takplåt.

Kulör: Grafitgrå

NCS S 7502-B

1. Putsad fasadyta

Kulör: Ljus bruten vit kulör

NCS S 1505-Y30R

a) Bef. putsad fasad

Putsade fasadytor mot gård ska i sin

helhet vara skarvfria. Ev. delning tas i

innerhörn.

b) Ny putsad fasad inom streckat område,

putsad fasad lika befintlig fasad. Fasad

kompletteras efter borttagen

utrymningstrappa.

2. Putsad fasadyta

Befintlig kulör: Ockra orange

a) Bef. putsad fasad

Putsade fasadytor ska i sin

helhet vara skarvfria.

b) Ny putsad fasad. Kulör lika befintlig yta

12a

3. Kassetter

Mässing eller mässingsliknande material

4. Takplåt

Bandfalsad grå plåt

Kulör: Grafitgrå

NCS S 7502-B

5. Glasräcke vid takterrass

Transparenta glasskivor

Ståndare av metall lackas i kulör lika

takplåt (se nr 4)

Överliggare av ek, oljas

6. Befintliga träfönster

Drevas, fätas, ommålas.

Kulör: mörkt brunröd

NCS S 6030-Y70R, ursprunglig kulör

7. Nya träfönster

Träkarmar, lika befintliga avseende

indelning, dimensioner och material.

Kulör: mörkt brunröd, lika nr 6.

a) Omfattning: 3 fönsteraxlar om totalt 9

fönster längst till höger på norra flygelns

fasad.

3 fönsteraxlar om totalt 9 fönster längst

till vänster på södra norra flygelns fasad.

b) Lika 5a avseende material och kulör.

Dimension och indelning lika bef fönster

ovan.

8. Nya träfönster

Kulör: Ockra orange, lika omgivande

fasadyta 2.

Fönster har solavskärmning typ

markissolette.

Kulör: Snarlikt fasadkulören 2

9. Glasparti av trä

Tät horisontell del med plats för skyltning

Kulör: mörkt rödbrun, se nr 6

HÄNVISNINGAR

Se Handlingsförteckning

Planer 1:150, se 11-A-40-1-090, -160 -BL

Planer 1:100, se 11-A-40-1-091, -162 -BL

Sektioner, se 11-A-40-2-001, -003 -BL

Fasader, se 11-A-40-3-002-003 -BL

Rivning 1:150, se 11-A-49-1-090, -160 -BL

A A PM BL 01 2024-09-13 AnBy

BET ANDRINGEN AVSER DATUM SIGN

BYGGLOVSHANDLING

STUREGALLERIAN AB KV SPERLINGENSBACKE

FASTB30000 STUREGALLERIAN AB

KUND

STURE
GALLERIAN

ORIENTERINGSSFIGUR

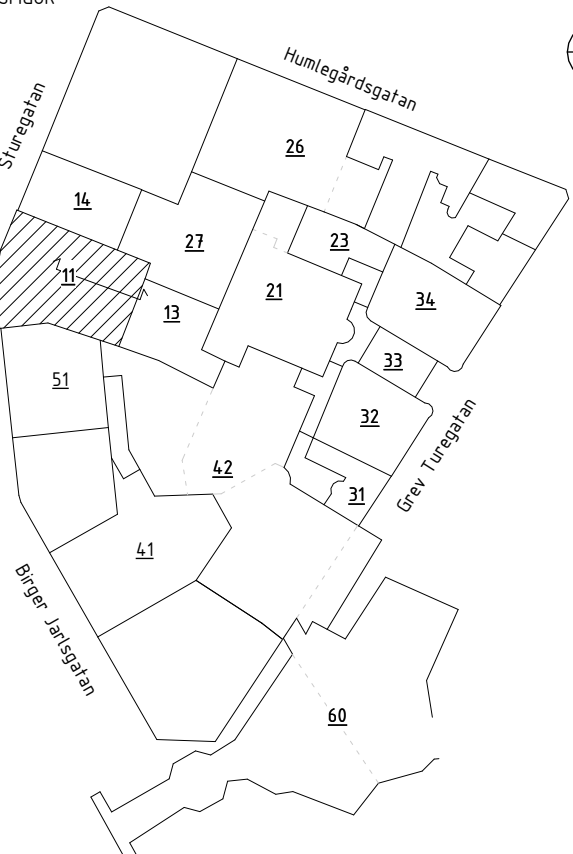

A AIX Arkitekter AB T: 08 690 29 00

- T: -

- T: -

- T: -

- T: -

- T: -

- T: -

- T: -

- T: -

- T: -

- T: -

- T: -

- T: -

- T: -

- T: -

- T: -

- T: -

- T: -

UPPDRAG NR RITAD/KONSTR AV HANDLAGGARE

OK2339-01-06 KrFa/Kaje David Hanson

DATUM ANSVARIG BYGGNAD

2024-05-20 Tobias Rosberg BY11 & 27

NY- OCH OMBYGGNAD

Kv. Sperlingensbacke 56

Bångska palatset

Hus 11, Innergård, Fasad mot söder

SKALA A1 = 1:100 A3 = 1:200

NUMMER 11-A-40-3-001-BL

BET A

FÖRKLARINGAR

Se 11-A-40-3-001-BL

FÖRESKRIFTER

Se 11-A-40-3-001-BL

HÄNVISNINGAR

Se 11-A-40-3-001-BL

Fasad utekök, se ritn.
11-A.40-3-003-BL

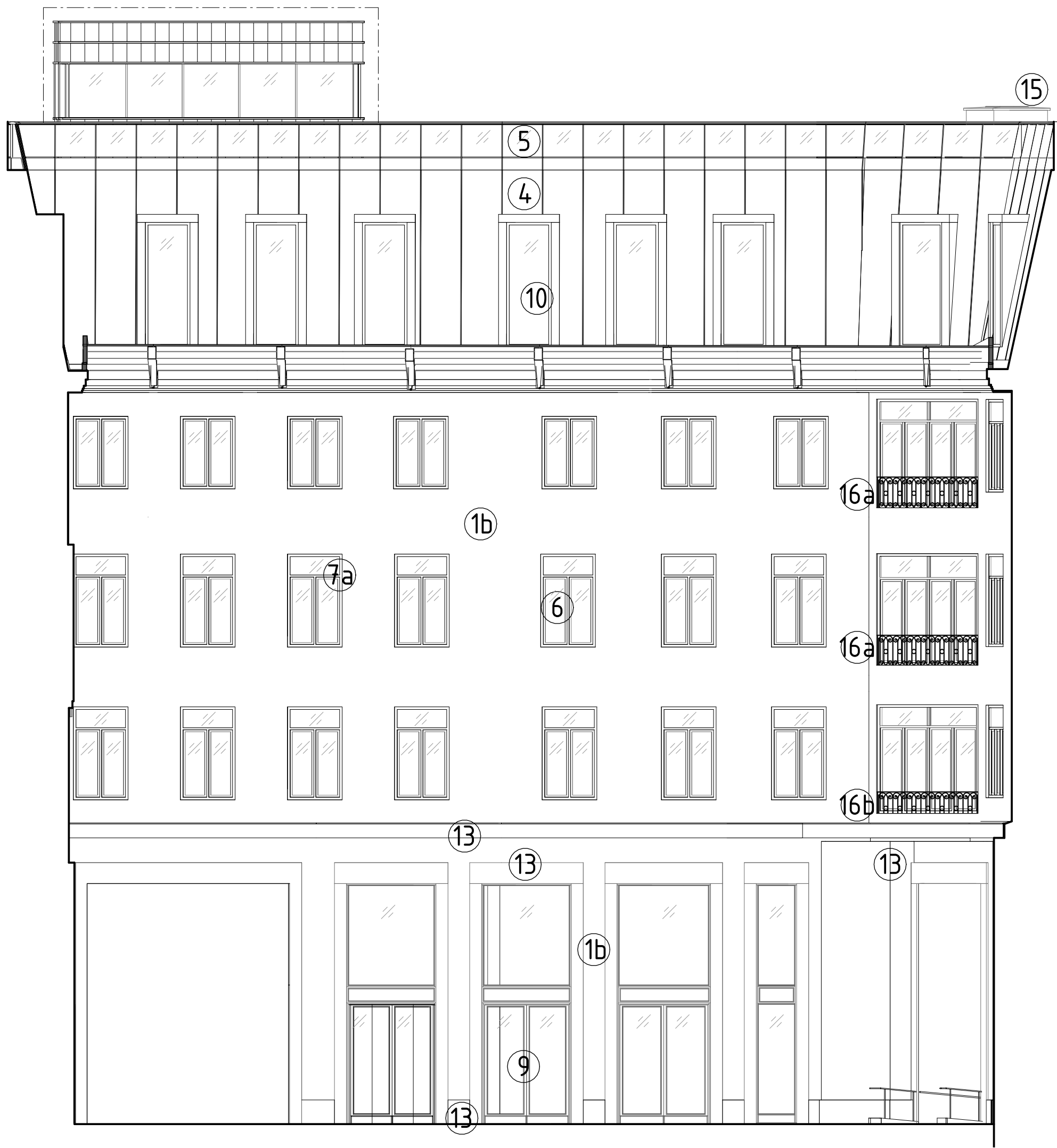

Bångskas innergård - Fasad mot norr
1:100

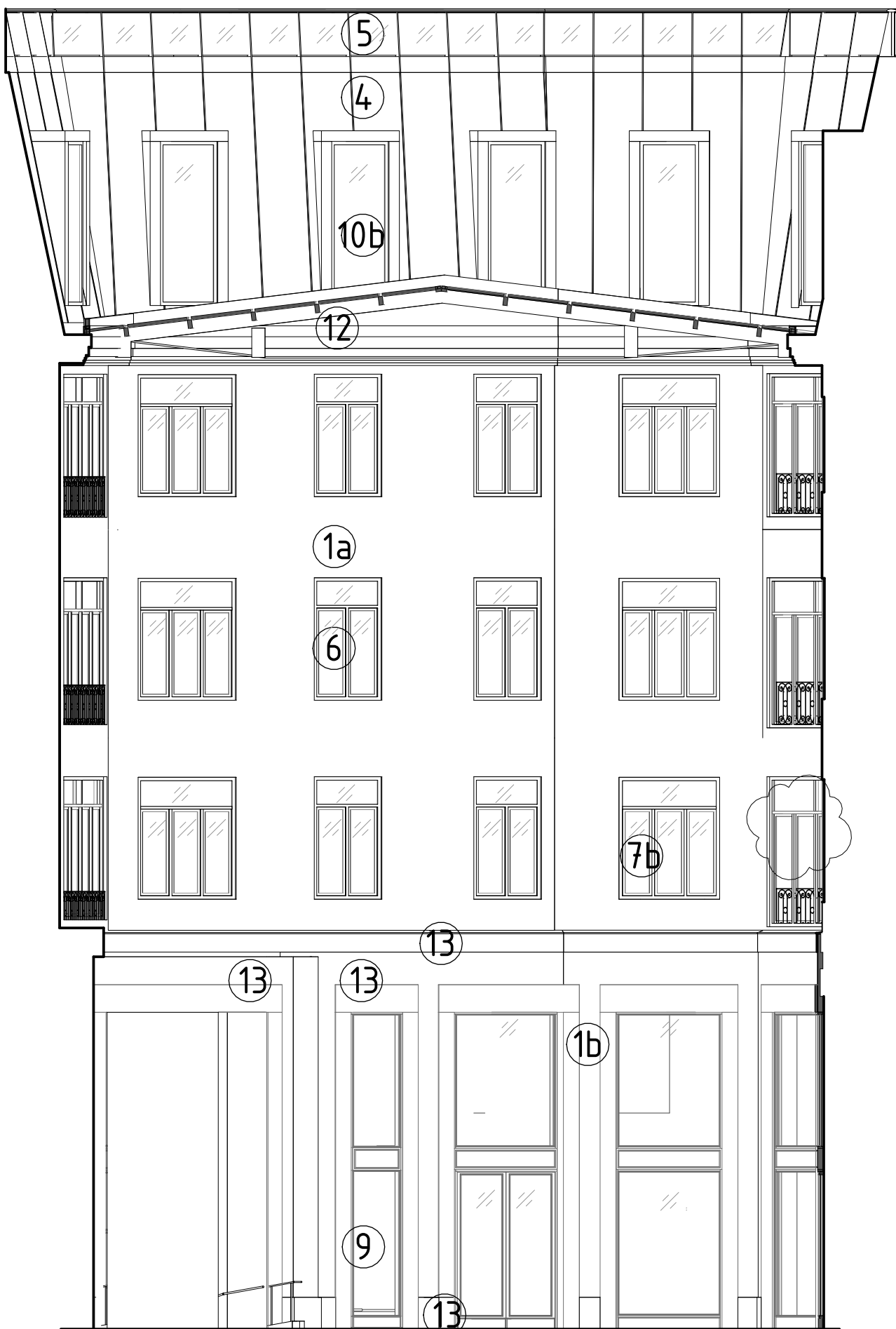

Bångskas innergård - Fasad mot öst
1:100

A	A PM BL 01	2024-09-13	AnBy
BET	ÄNDRINGEN AVSE	DATUM	SIGN
BYGGLOVSHANDLING			
STUREGALLERIAN AB		KV SPERLINGENSBÄCKE	
FASTB30000		STUREGALLERIAN AB	

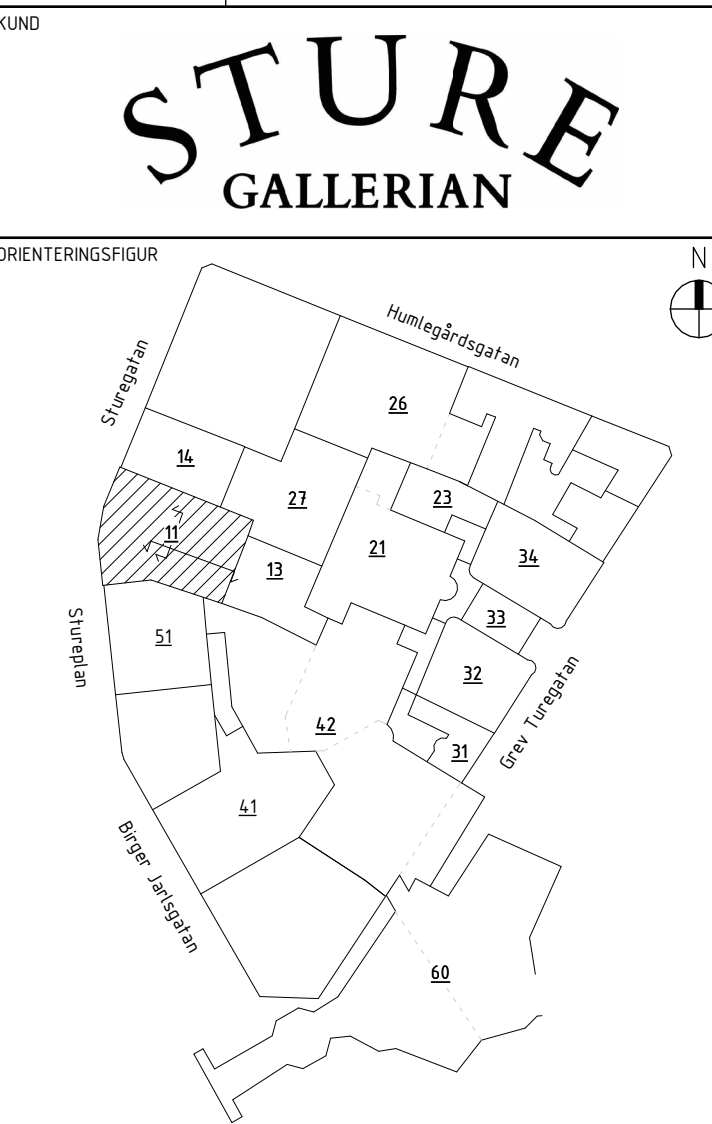

A	AIX Arkitekter AB		T: 08 690 29 00	
-			T: -	
-			T: -	
-			T: -	
-			T: -	
-			T: -	
-			T: -	
-			T: -	
-			T: -	
UPPDRAG NR	RITAD/KONSTR AV		HANDLAGGARE	
OK2339-01-06	KrFa/KaJe		David Hanson	
DATUM	ANSVARIG		BYGGNAD	
2024-05-20	Tobias Rosberg		BY11	
NY- OCH ÖMBYGGNAD				
Kv. Sperlingensbacke 56				
Bångska palatset				
Hus 11, Innergård, Fasad mot öst & norr				
SKALA	NUMMER		BET	
A1 = 1:100	11-A-40-3-002-BL		A	
A3 = 1:200				

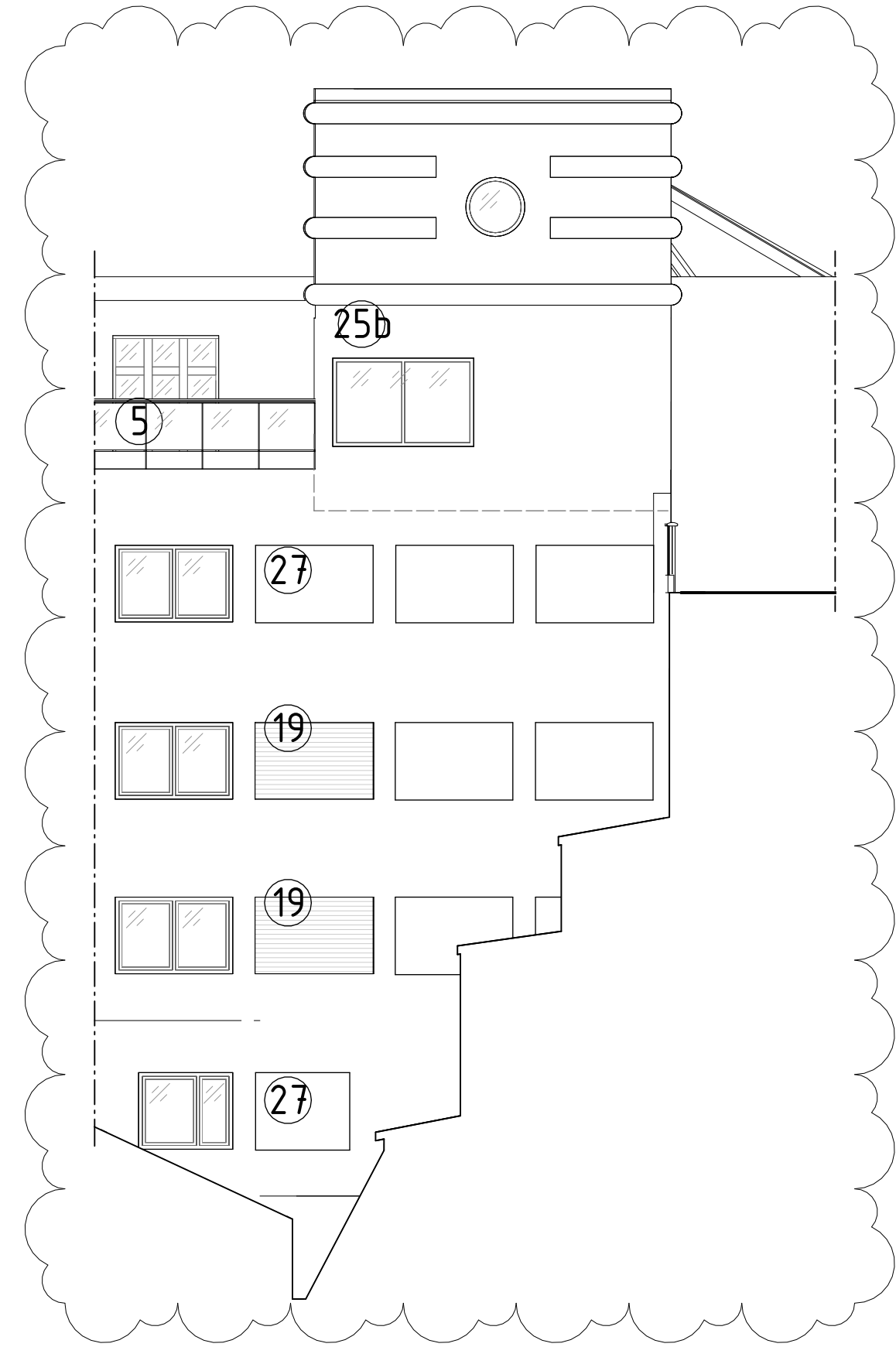

BY27 fasad mot Väst

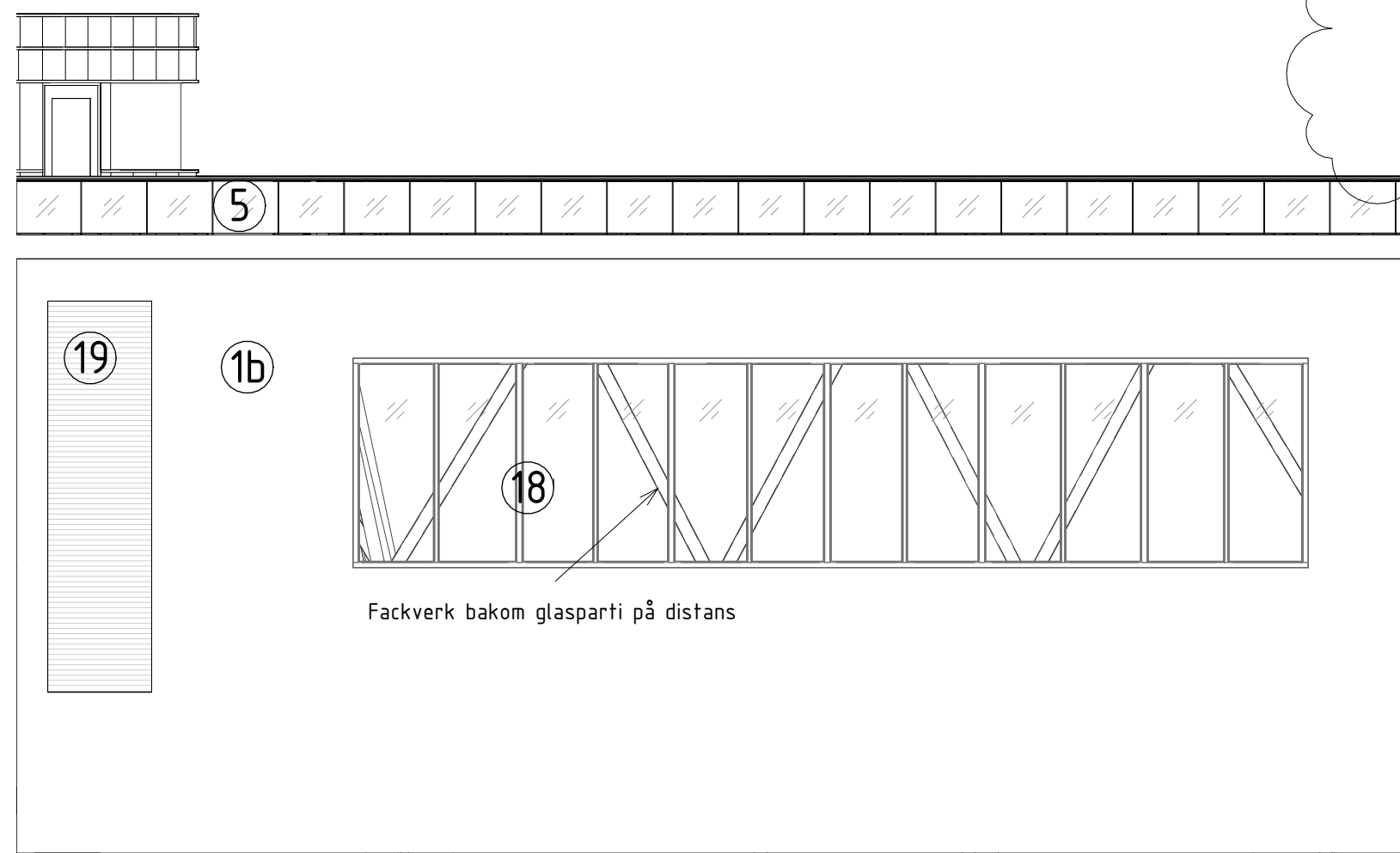

Fasad mot Öst

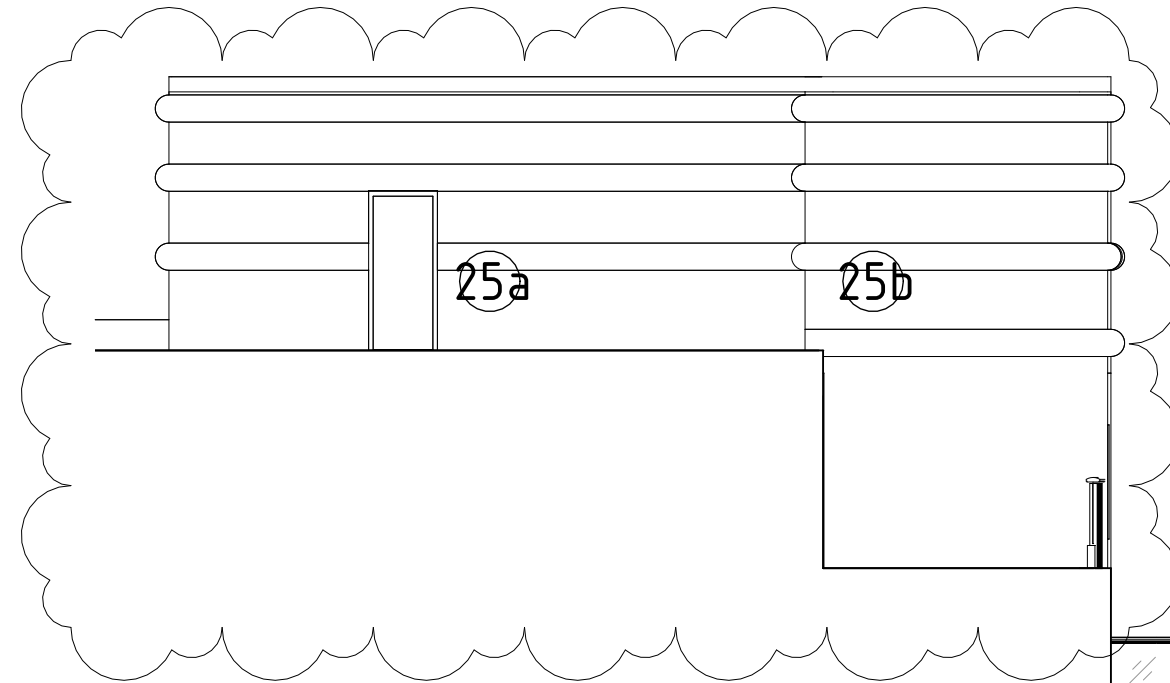

Fasad mot Norr

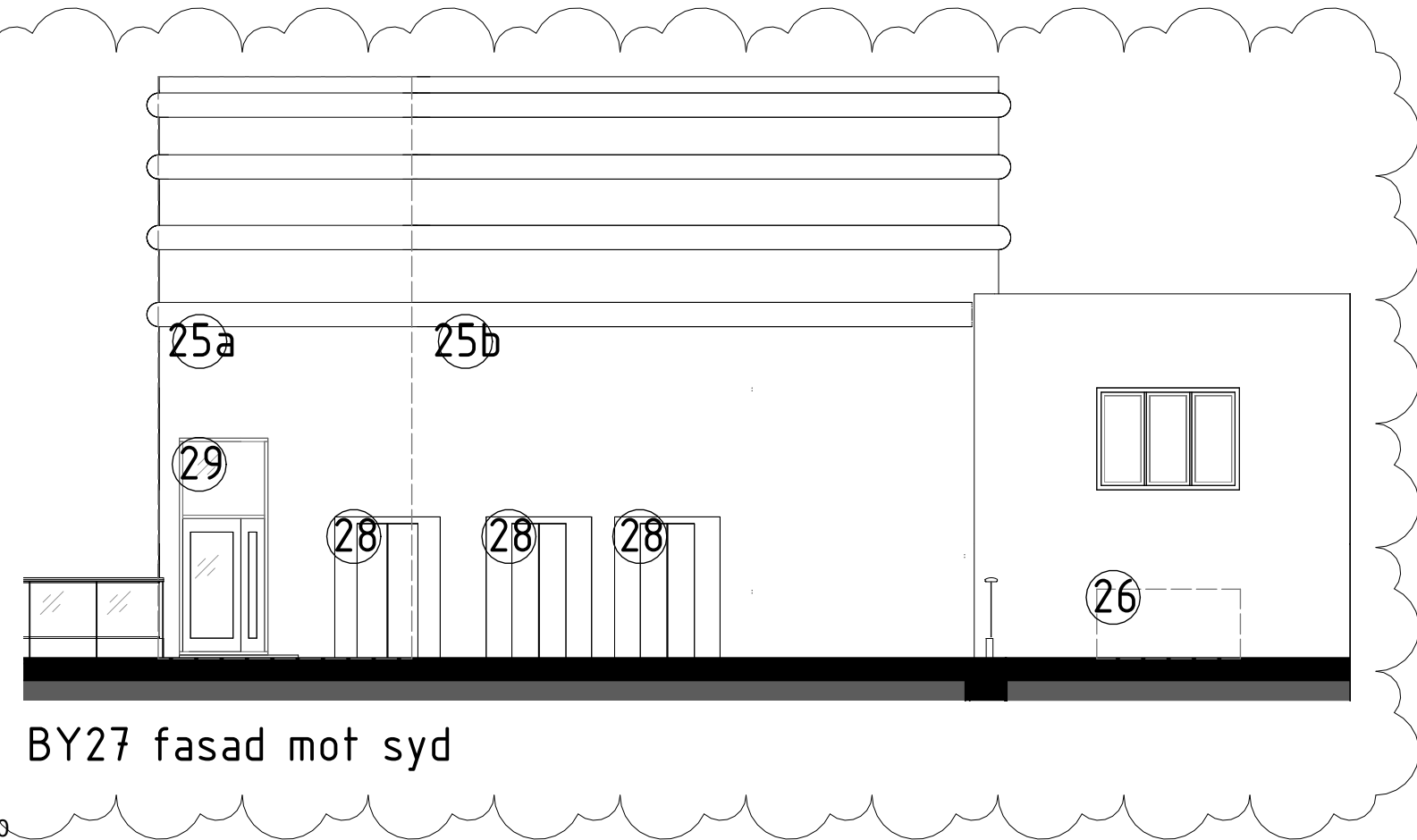
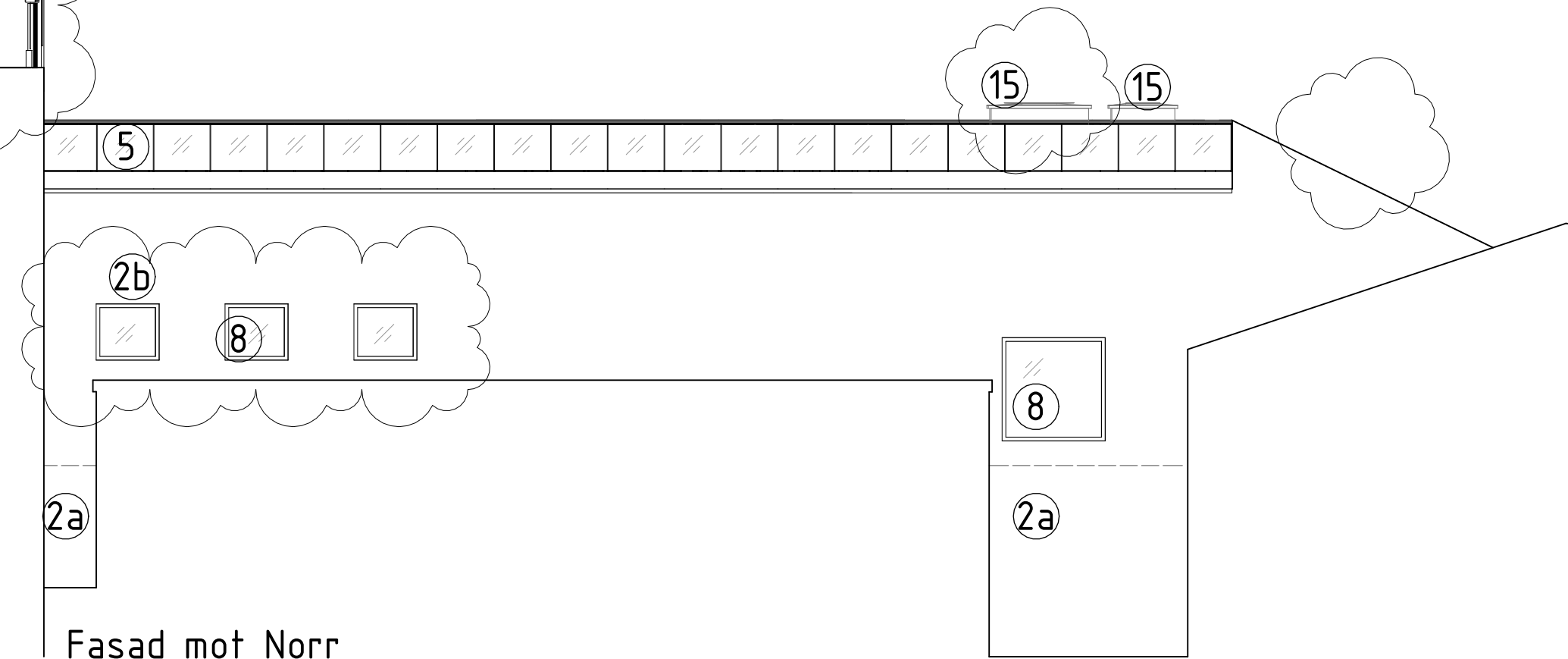

BY27 fasad mot syd

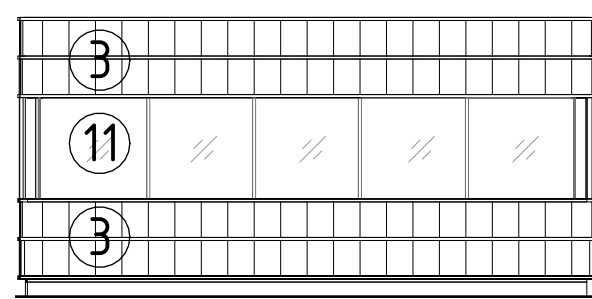

Utekök fasad mot norr

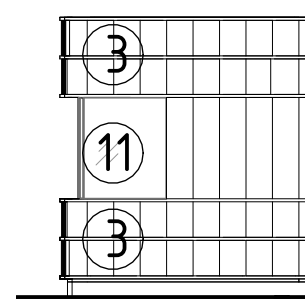

Utekök fasad mot väst

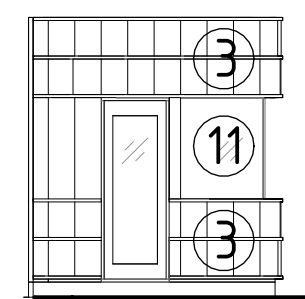

Utekök fasad mot öst

FÖRKLARINGAR

Se 11-A-40-3-001-BL

FÖRESKRIFTER

Se 11-A-40-3-001-BL

HÄNVISNINGAR

Se 11-A-40-3-001-BL

A	PM BL 01	2024-09-13	AnBy
BET	ÄNDRINGEN AVSEER	DATUM	SIGN
BYGGLOVSHANDLING			
STUREGALLERIAN AB		KV SPERLINGENSBÄCKE	
FASTB30000		STUREGALLERIAN AB	

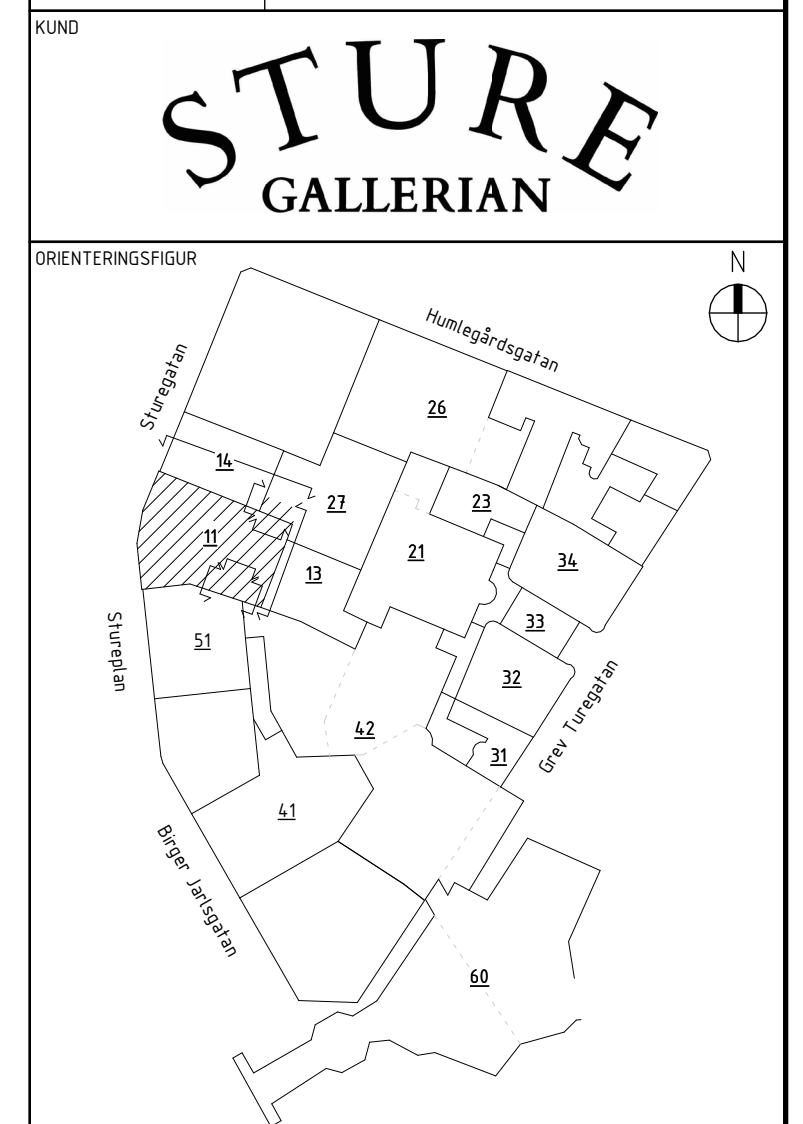

A) AIX Arkitekter AB		T: 08 690 29 00
		T: -
		T: -
		T: -
		T: -
		T: -
		T: -
		T: -
		T: -
		T: -
		T: -
UPPDRAG NR		RITAD/KONSTR. AV
OK2339-01-06	ShBa/KaJe	David Hanson
DATUM	ANSVARIG	BYGGNAD
2024-05-20	Tobias Rosberg	BY11 & 27
NY- OCH OMBYGGNAD		
Kv. Sperlingensbacke 56		
Bångska palatset		
Hus 11 & 27, Fasadplan 15 och 16		
SKALA	NUMMER	BET
A1 = 1:100	11-A-40-3-003-BL	A
A3 = 1:200		

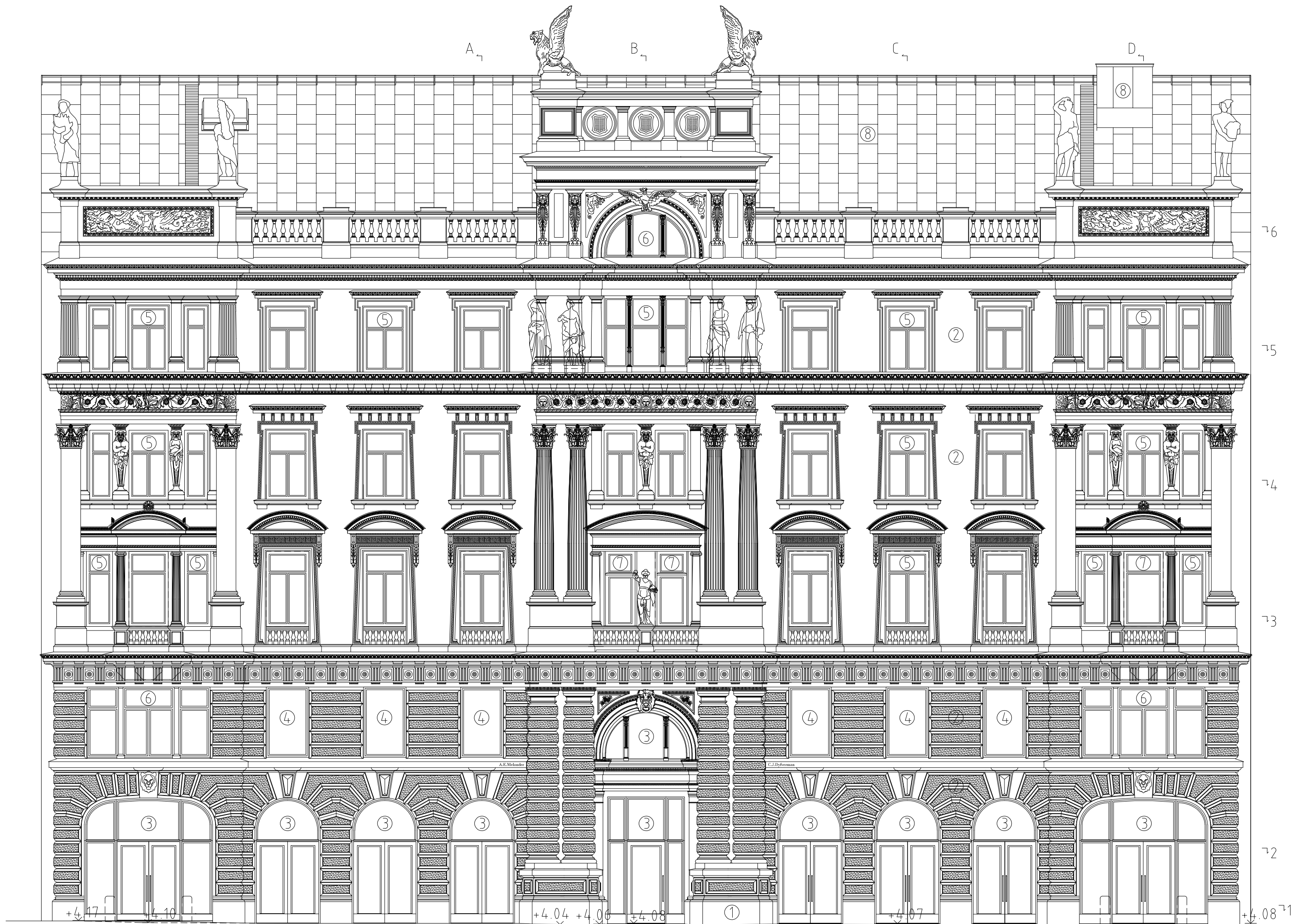

Fasad sedd i rät projektion mot fasaden
Fasad sedd i rät projektion mot fasaden
Fasad sedd i rät projektion mot fasaden
Fasad sedd i rät projektion mot fasaden

FASAD MOT VÄSTER
REKONSTRUERAD FASAD MOT STUREPLAN

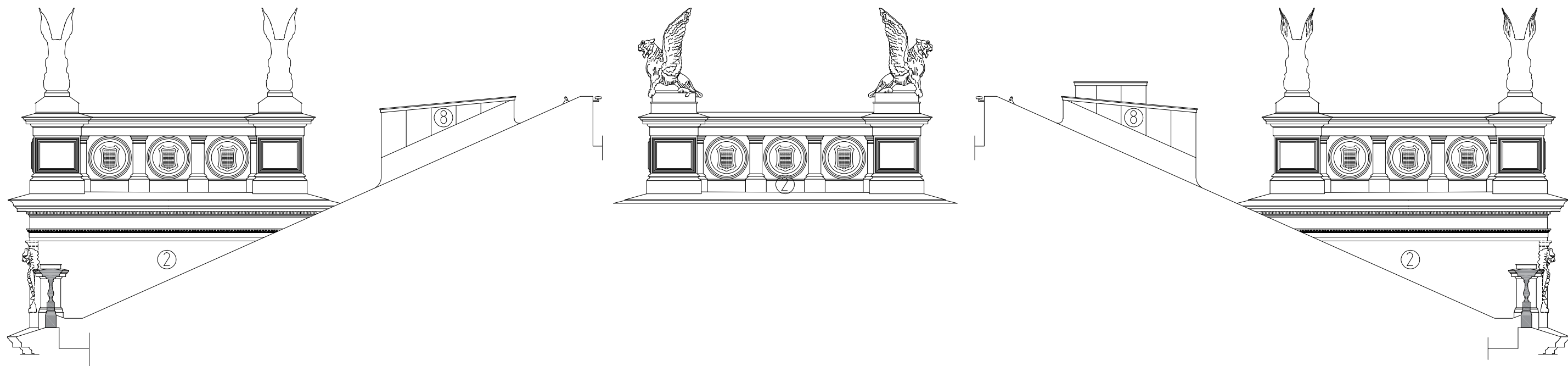

MITTRISALITENS TOPP MOT SÖDER

MITTRISALITENS TOPP MOT ÖSTER

MITTRISALITENS TOPP MOT NORR

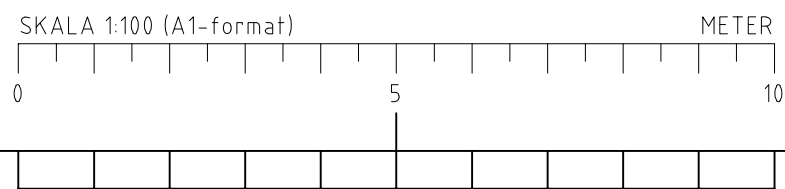

FÖRKLARINGAR

Alla mått i mm
Plushöjder i RH2000
Fasad sedd i utfikt projektion

FÖRESKRIFTER

- 1 Sockel i natursten, granit.
Kryssharnad bohusgranit.
- 2 Putsad fasadyta
Kulör: Ljus bruten vit NCS S 1505-Y30R
- 3 Glasparti av trä
Kulör: mörkt brundröd NCS S 6030-Y70R
- 4 Nytt fönster av trä i våning ovan
glasparti, dold karm ansluter i profil till nytt
glasparti (3)
Kulör: mörkt brundröd NCS S 6030-Y70R
- 5 Befintligt fönster av trä
Kulör: mörkt brundröd NCS S 6030-Y70R
- 6 Nytt fönster av trä, karm och båge lika
profiler på befintliga fönster (5).
Kulör: mörkt brundröd NCS S 6030-Y70R
- 7 Ny fönsterdörr av trä, karm och båge lika
profiler på befintliga fönster (5).
Kulör: mörkt brundröd NCS S 6030-Y70R
- 8 Takplåt
Skivtäckt plåt. Kulör: grå NCS S 7502-B
- 9 Pollare
Betong. Kulör: Ljus.
Gjuts med dolomitmarmorkross som ballast.
Form för gjutning lackas tre gånger för slät
yta.

FÖRESKRIFTER

Delar av fasadens befintliga såväl som
nya fönster har kolonetter i anslutning till
karmdel. Vilka fönster och dess
omfattning framgår av fasad.

Delar av gips, betong, metall, metallplåt
Kulör: Ljus bruten vit NCS S 1505-Y30R
Omfattning och placering av gips, betong,
metall, metallplåt se separat beskrivning i
Antikvarisk utlåtande under stycket
"fasadrekonstruktion utförande och
material".

Omfattning och placering av
rekonstruerade statyer och ornament
framgår av "Riktlinjer och strategier för
rekonstruktion" ihop med denna
fasadprojektion.

Statyer beskrivs i "Riktlinjer och
strategier för rekonstruktion".

Ytbehandling:
Samtliga delar målas på plats med
linoljefärg, undantaget sockel i natursten.

Kulör och målning:
Samtliga delar målas i kulör Ljus bruten vit
NCS S 1505-Y30R, undantaget fönster (nr
3- 7) och takplåt (nr 8).

HÄNVISNINGAR

Se Handlingsförteckning

För en detaljerad beskrivning av samtliga
arkitektoniska delar se
"Riktlinjer och strategier för
rekonstruktion".

Planer 1:150, se 11-A-40-1-090, -160 - BL
Planer 1:100, se 11-A-40-1-091, -162 - BL
Sektioner, se 11-A-40-2-001-BL
Rivning 1:150, se 11-A-49-1-090, -160 - BL

Vertikalsnitt (A-D), se
11-A-42-2-001-BL
Horizontalsnitt 1 till 6 av fasad, se
11-A-42-1-002, 003 -BL

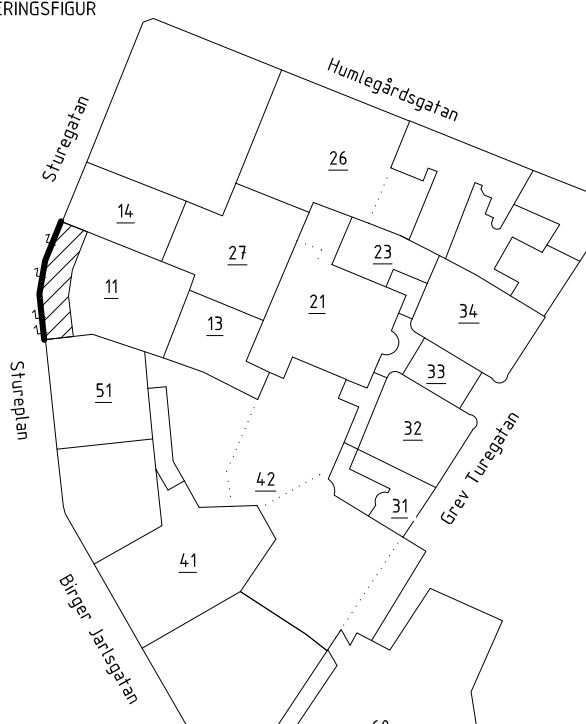
BET		ÄNDRINGEN AVSER		DATUM		SIGN.	
BYGGLOVSHANDLING							
STUREGALLERIAN AB PROJEKTNUMMER FASTB300000			KV SPERLINGENSBÄCKE STUREGALLERIAN AB				
KUND							
STURE GALLERIAN							
ORIENTERINGSSKISS							
							
A) AIX Arkitekter AB				T: 08 690 29 00			
-				T: -			
-				T: -			
-				T: -			
-				T: -			
-				T: -			
-				T: -			
-				T: -			
-				T: -			
-				T: -			
UPPRÄD NR OK2339-01-06				RITAD/KONSTR. AV DH		HANDLÄGGARE David Hanson	
DATUM 2024-09-13		ANSVARIG Tobias Rosberg		BYGGNAD BY11			
NY- OCH OMBYGGNAD							
Kv. Sperlingensbacke 56							
Bångska palatset							
Fasad mot väster, Stureplan							
SKALA A1 = 1:100 A3 = 1:200		NUMMER 11-A-40-3-010-BL		BET		-	

FÖRKLARINGAR

Se 11-A-40-3-001-BL

FÖRESKRIFTER

Se 11-A-40-3-001-BL

HÄNVISNINGAR

Se 11-A-40-3-001-BL

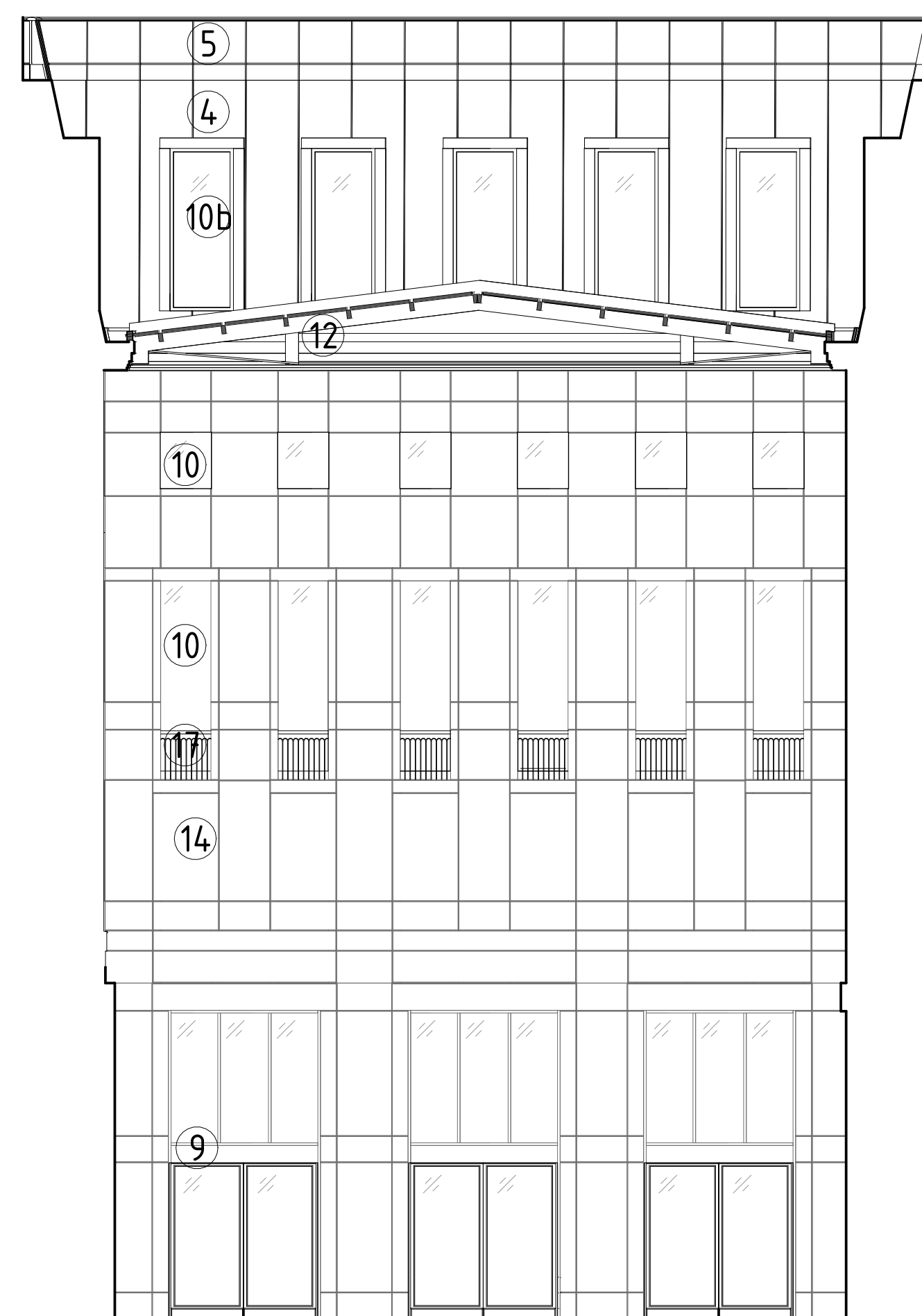

Sturebadet - Fasad mot Väst
1:100

