

	<b>HANDLINGSFÖRTECKNING</b>	Sidnummer 1	
	KATTUNTRYCKERIET 1, HUS 17, 19, 21 WIVALLIUSGATAN, MARIEBERG PÅBYGGNAD HANDLINGSFÖRTECKNING LUFTBEHANDLING	Projektnummer 2210900	
		Upprättad av MB	
		Datum 2024-08-07	
Fackområde V	Status <b>RELATIONSHANDLING</b>	Rev datum	Rev

Ritningsnummer	Rev	Status	Ritningens innehåll	Skala	Ritningsdatum	Ändringsdatum
		<b>RH</b>	<b>HANDLINGSFÖRTECKNING</b> Handlingsförteckning luftbehandling  <b>BESKRIVNINGAR</b>  AHU FTX61 761098a Bostäder  AHU FTX51 761098a Bostäder  AHU FTX41 761098a Bostäder  <b>RITNINGAR</b>  <b>PLANRITNINGAR</b> Luftbehandling hus 17 våning 8 nedre Luftbehandling hus 19 våning 8 nedre Luftbehandling hus 21 våning 8 nedre Luftbehandling hus 17 våning 8 övre Luftbehandling hus 19 våning 8 övre Luftbehandling hus 21 våning 8 övre  <b>SEKTIONRITNINGAR</b> Luftbehandling Sektion hus 17 Luftbehandling Sektion hus 19 Luftbehandling Sektion hus 21 Luftbehandling Sektion hus 21		2024-08-07   2023-10-02 2023-10-02 2023-10-02   2024-08-07 2024-08-07 2024-08-07 2024-08-07 2024-08-07 2024-08-07  2024-08-07 2024-08-07 2024-08-07 2024-08-07	
V-57-1-117		<b>RH</b>	Luftbehandling hus 17 våning 8 nedre	1:50	2024-08-07	
V-57-1-119		<b>RH</b>	Luftbehandling hus 19 våning 8 nedre	1:50	2024-08-07	
V-57-1-121		<b>RH</b>	Luftbehandling hus 21 våning 8 nedre	1:50	2024-08-07	
V-57-1-217		<b>RH</b>	Luftbehandling hus 17 våning 8 övre	1:50	2024-08-07	
V-57-1-219		<b>RH</b>	Luftbehandling hus 19 våning 8 övre	1:50	2024-08-07	
V-57-1-221		<b>RH</b>	Luftbehandling hus 21 våning 8 övre	1:50	2024-08-07	
V-57-2-017		<b>RH</b>	Luftbehandling Sektion hus 17	1:20	2024-08-07	
V-57-2-019		<b>RH</b>	Luftbehandling Sektion hus 19	1:20	2024-08-07	
V-57-2-021		<b>RH</b>	Luftbehandling Sektion hus 21	1:20	2024-08-07	
V-57-2-121		<b>RH</b>	Luftbehandling Sektion hus 21	1:20	2024-08-07	

	<b>HANDLINGSFÖRTECKNING</b>	Sidnummer 2	
	KATTUNTRYCKERIET 1, HUS 17, 19, 21 WIVALLIUSGATAN, MARIEBERG PÅBYGGNAD HANDLINGSFÖRTECKNING LUFTBEHANDLING	Projektnummer 2210900	
		Upprättad av MB	
		Datum 2024-08-07	
Fackområde V	Status <b>RELATIONSHANDLING</b>	Rev datum	Rev

Ritningsnummer	Rev	Status	Ritningens innehåll	Skala	Ritningsdatum	Ändringsdatum
V-57-6-017		RH	<b>DETALJRITNINGAR</b> Luftbehandling Frånluftskammare 17-1 hus 17D	1:20	2024-08-07	
V-57-6-117		RH	Luftbehandling Tilluftskammare 17-2 hus 17D	1:20	2024-08-07	
V-57-6-019		RH	Luftbehandling Frånluftskammare 19-1 hus 19E	1:20	2024-08-07	
V-57-6-119		RH	Luftbehandling Tilluftskammare 19-2 hus 19E	1:20	2024-08-07	
V-57-6-021		RH	Luftbehandling Tilluftskammare / Frånluftskammare 21-1 och 21-2 hus 21F	1:20	2024-08-07	
V-57-6-121		RH	Luftbehandling Tilluftskammare / Frånluftskammare 21-1 hus 21F	1:20	2024-08-07	
V-57-8-017		RH	<b>SCHEMARITNINGAR</b> Schema Luftbehandling hus 17		2024-08-07	
V-57-8-019		RH	Schema Luftbehandling hus 19		2024-08-07	
V-57-8-021		RH	Schema Luftbehandling hus 21		2024-08-07	

FÖRKLARINGAR

SYSTEM  
MATERIAL  
DIMENSION

MEDIE

- A AVLUFT  
F FRÅNLUFT  
T TILLUFT  
U UTELUFT

MATERIAL

- 1 VARMFÖRZINKAD PLÅT

ISOLERING

FRÅNLUFTSKANALER I TRYCKKAMMARE SKALL  
BRANDISOLERAS I EI60

TILLUFTSKANALER I SUGKAMMARE SKALL  
BRANDISOLERAS I EI60

UTELUFTSKANALER ISOLERAS INVÄNDIGT 50mm  
AVLUFTSKANALER ISOLERAS INVÄNDIGT 50mm

SAKVAROR

- TD1 TILLUFTSDON VÄGG  
TD2 TILLUFTSDON GALLER  
FD1 KONTROLLVENTIL  
YG1 YTTERVÄGGSGALLER LUDDÄMPAD  
YG2 YTTERVÄGGSGALLER  
SP1 IRISSPÄLL  
SP2 JALUSISPÄLL  
SP3 VRIDSPÄLL  
LD1 REKTANGULÄR LUDDÄMPARE, CIRKULÄR  
ANSLUTNING L = 1000mm  
LD2 CIRKULÄR LUDDÄMPARE, CIRKULÄR  
ANSLUTNING  
LD3 REKTANGULÄR LUDDÄMPARE,  
REKTANGULÄR ANSLUTNING  
LD4 REKTANGULÄR LUDDÄMPARE, CIRKULÄR  
ANSLUTNING L = 500MM  
BBG51 BRAND-/BRANDGASSPÄLL  
FFx1 BRANGASFLÄKT  
RL1 RENSLUCKA

FÖRESKRIFTER

KANAL TILL DON SKALL HA SAMMA STORLEK SOM  
DONETS ANSLUTNINGSDIMENSION, OM INGET ANNAT  
ANGES.

DON PLACERAS MED MINIMUM 100mm ÖVERKANT  
FRÅN TAK

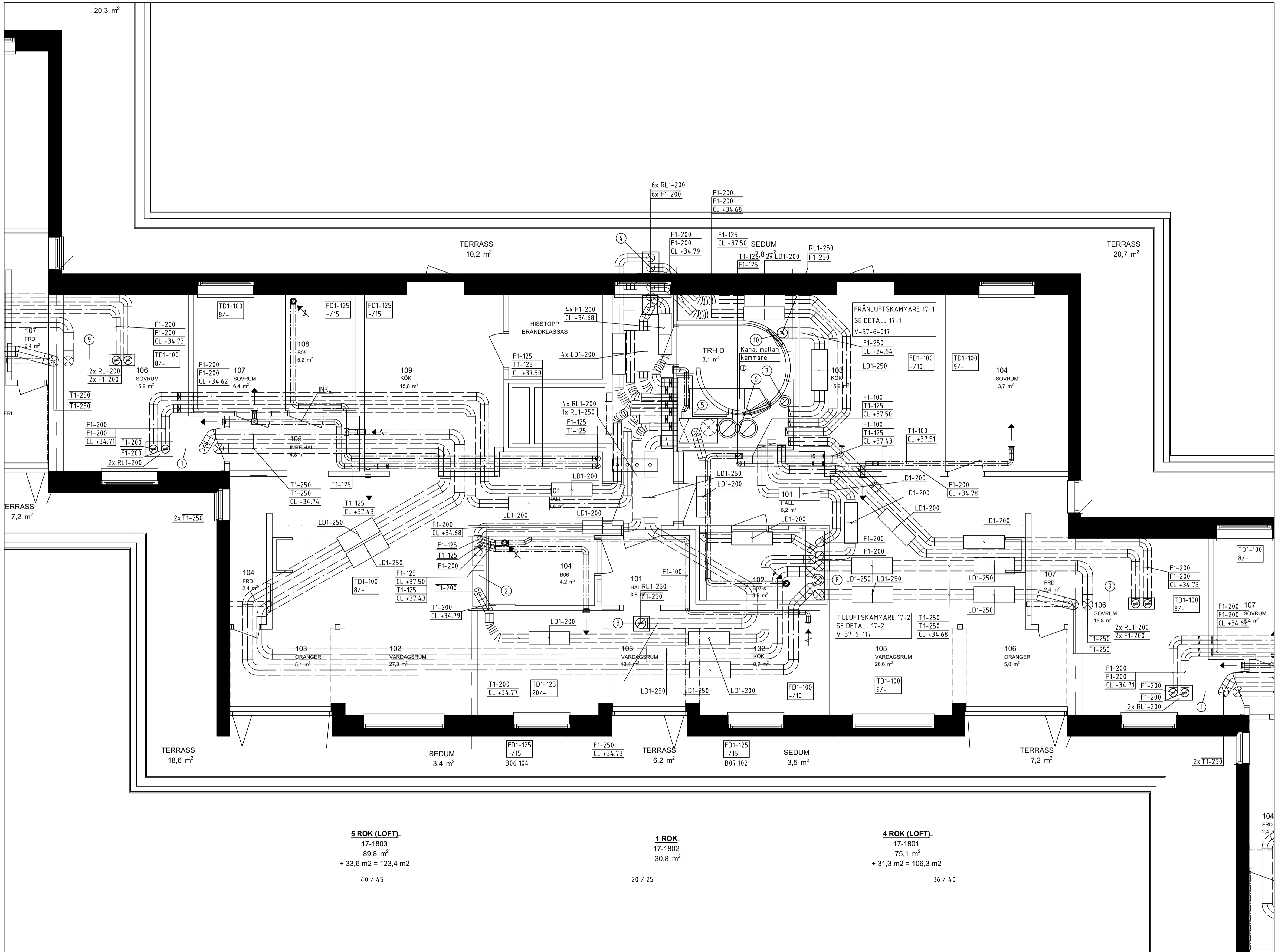

BET	ANT	ÄNDRING AVSER	DATUM	Sign.
RELATIONSHANDLING				
KATTUNTRYCKERIET 1				
				
A	URBAN COUTURE ARKITEKTER, Tel: +46 76 268 92 92			
K	BTB			
VVS	FRONTVVS			
UPPDRAG NR	2210900	RITAD AV	HANDLAGGARE	
DATUM	2024-08-07	ANSVARIG	PB	
Patrik Bergström				
Wivalliusgatan 17, Marieberg				
KATTUNTRYCKERIET 1				
NEDRE PLAN, HUS 17D				
LUFTBEHANDLING				
SKALA A1 1:50	NUMMER V-57-1-117			BET

0 1 2 3 4 5 6 7 8m  
Meter, skala 1:50 i A1-format (skala 1:100 A3-format)

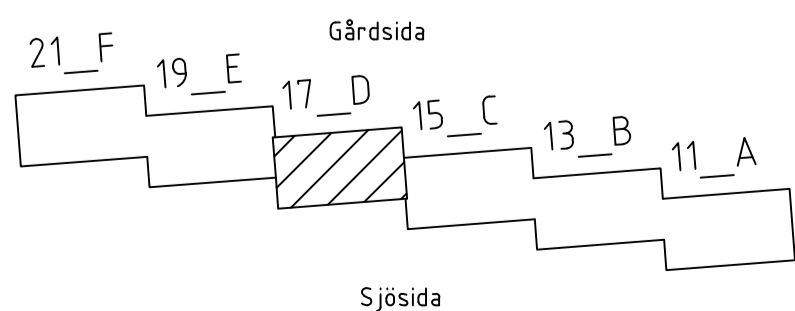

XREF: \\...\\Modell\\V-57-P-11.dwg ...\\Modell\\V-57-P-11.dwg ...\\Förklaringstext\\V-57-T-001.dwg

LAGER: SB11

PLO: 2024-08-07 12:56 P:\PROJEKT\\SAVANA\\2210900 KATTUNTRYCKERIET 1\\RITNINGAR\\RITNINGSFÖRTECKNING\\V-57-1-117.DWG HELVIN BÄCKÉUS

FÖRKLARINGAR

SYSTEM  
MATERIAL  
DIMENSION

MEDIE

A AVLUFT  
F FRÅNLUFT  
T TILLUFT  
U UTELUFT

MATERIAL

1 VARMFÖRZINKAD PLÅT

ISOLERING

FRÅNLUFTSKANALER I TRYCKKAMMARE SKALL  
BRANDISOLERAS I EI60

TILLUFTSKANALER I SUGKAMMARE SKALL  
BRANDISOLERAS I EI60

UTELUFTSKANALER ISOLERAS INVÄNDIGT 50mm  
AVLUFTSKANALER ISOLERAS INVÄNDIGT 50mm

SAKVAROR

TD1 TILLUFTSDON VÄGG  
TD2 TILLUFTSDON GALLER  
FD1 KONTROLLVENTIL  
YG1 YTTERVÄGGSGALLER LJUDDÄMPAD  
YG2 YTTERVÄGGSGALLER  
SP1 IRISSPÄLL  
SP2 JALUSISPÄLL  
SP3 VRIDSPÄLL  
LD1 REKTANGULÄR LJUDDÄMPARE, CIRKULÄR  
ANSLUTNING L = 1000mm  
LD2 CIRKULÄR LJUDDÄMPARE, CIRKULÄR  
ANSLUTNING  
LD3 REKTANGULÄR LJUDDÄMPARE,  
REKTANGULÄR ANSLUTNING  
LD4 REKTANGULÄR LJUDDÄMPARE, CIRKULÄR  
ANSLUTNING L = 500MM  
BBG51 BRAND-/BRANDGASSPÄLL  
FFx1 BRANGASFLÄKT  
RL1 RENSLUCKA

FÖRESKRIFTER

KANAL TILL DON SKALL HA SAMMA STORLEK SOM  
DONETS ANSLUTNINGSDIMENSION, OM INGET ANNAT  
ANGES.

DON PLACERAS MED MINIMUM 100mm ÖVERKANT  
FRÅN TAK

BET	ÄNDRING AVSER	DATUM	Sign.
RELATIONSHANDLING			
KATTUNTRYCKERIET 1			
			
A	URBAN COUTURE ARKITEKTER, Tel: +46 76 268 92 92		
K	BTB		
VVVS	FRONTVVVS		
UPPDRAG NR	RITAD AV	HANDLAGGARE	
221210900	MB	PB	
DATUM	ANSVARIG		
2024-08-07	Patrik Bergström		
Wivalliusgatan 19, Marieberg			
KATTUNTRYCKERIET 1			
NEDRE PLAN, HUS 19E			
LUFTBEHANDLING			
SKALA A1 1:50	NUMMER V-57-1-119	BET	

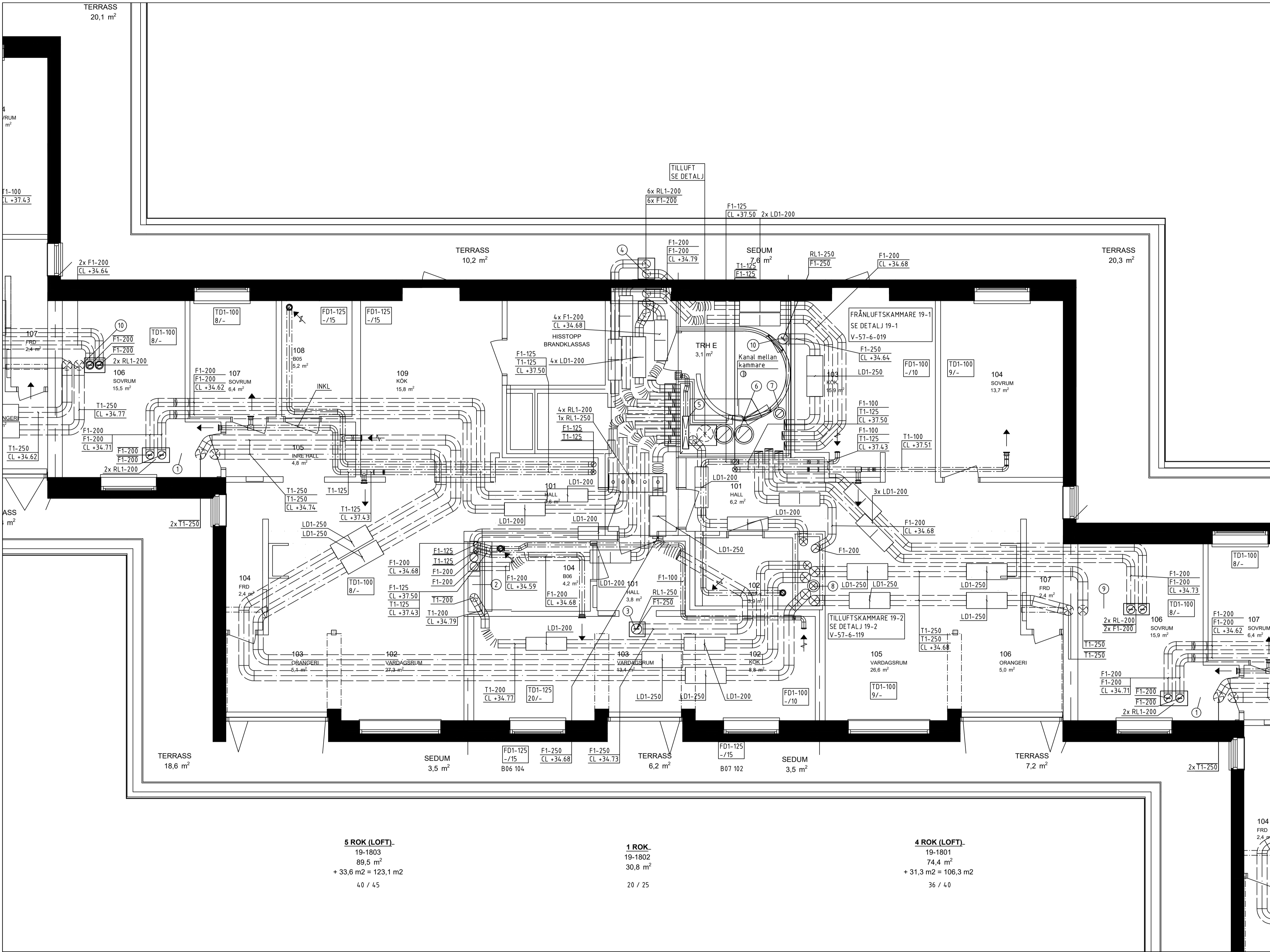

0 1 2 3 4 5 6 7 8m  
Meter, skala 1:50 i A1-format (skala 1:100 A3-format)

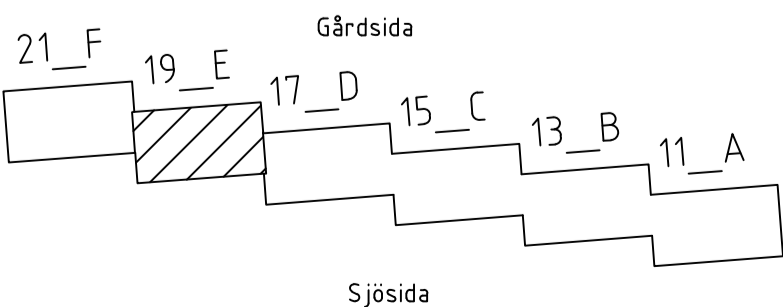

XREF: \\...\\Modell\\V-57-P-11.dwg ...\\Modell\\V-57-P-11.dwg ...\\Förklarings\\V-57-T-001.dwg

LAGER: SB11

FÖRKLARINGAR

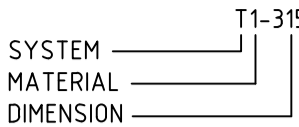

MEDIE

- A AVLUFT  
F FRÅNLUFT  
T TILLUFT  
U UTELUFT

MATERIAL

- 1 VARMFÖRZINKAD PLÅT

ISOLERING

FRÅNLUFTSKANALER I TRYCKKAMMARE SKALL BRANDISOLERAS I EI60

TILLUFTSKANALER I SUGKAMMARE SKALL BRANDISOLERAS I EI60

UTELUFTSKANALER ISOLERAS INVÄNDIGT 50mm  
AVLUFTSKANALER ISOLERAS INVÄNDIGT 50mm

SAKVAROR

- TD1 TILLUFTSDON VÄGG  
TD2 TILLUFTSDON GALLER  
FD1 KONTROLLVENTIL  
YG1 YTTERVÄGGSGALLER JUDDÄMPAD  
YG2 YTTERVÄGGSGALLER  
SP1 IRISSPJÄLL  
SP2 JALUSISPIJÄLL  
SP3 VRIDSPJÄLL  
LD1 REKTANGULÄR LJUDDÄMPARE, CIRKULÄR ANSLUTNING L = 1000mm  
LD2 CIRKULÄR LJUDDÄMPARE, CIRKULÄR ANSLUTNING  
LD3 REKTANGULÄR LJUDDÄMPARE, REKTANGULÄR ANSLUTNING  
LD4 REKTANGULÄR LJUDDÄMPARE, CIRKULÄR ANSLUTNING L = 500MM  
BBGS1 BRAND-/BRANDGASSPJÄLL  
FFx1 BRANGASFLÄKT  
RL1 RENSLUCKA

FÖRESKRIFTER

KANAL TILL DON SKALL HA SAMMA STORLEK SOM DONETS ANSLUTNINGSDIMENSION, OM INGET ANNAT ANGES.

DON PLACERAS MED MINIMUM 100mm ÖVERKANT FRÅN TAK



BET	ANT	ÄNDRING AVSER	DATUM	Sign.
RELATIONSHANDLING				
KATTUNTRYCKERIET 1				
				
A	URBAN COUTURE ARKITEKTER, Tel: +46 76 268 92 92			
K	BTB			
VVS	FRONTVVS			
UPPDRAG NR	2210900	RITAD AV	HANDLAGGARE	
DATUM	2024-08-07	ANSVARIG	PB	
Patrik Bergström				
Wivalliusgatan 21, Marieberg				
KATTUNTRYCKERIET 1				
NEDRE PLAN, HUS 21F				
LUFTBEHANDLING				
SKALA A1 1:50	NUMMER V-57-1-121			BET

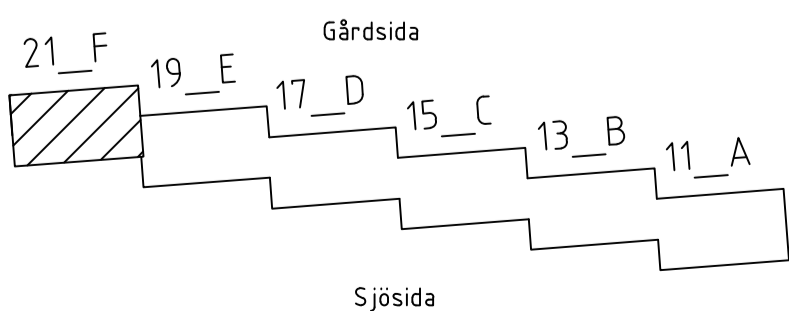
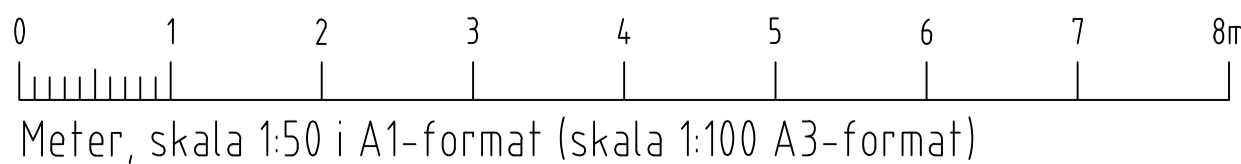
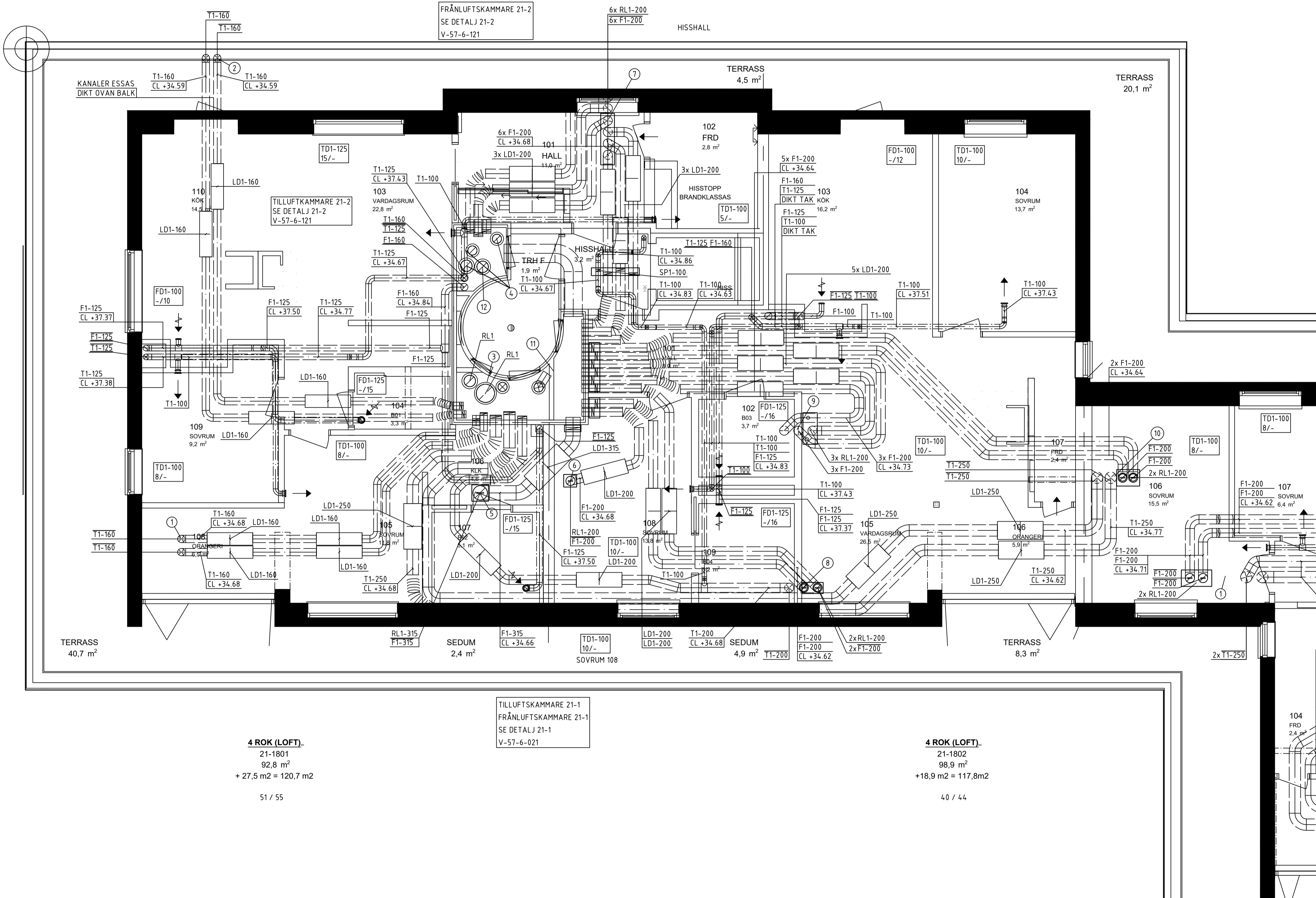

XREF: \\...\\Modell\\V-57-P-11.dwg ...\\Modell\\V-57-P-11.dwg ...\\Förklarings\\V-57-T-001.dwg

LAGER: SB11

SYSTEM \_\_\_\_\_ T1-315  
MATERIAL \_\_\_\_\_  
DIMENSION \_\_\_\_\_

A	AVLUFT
F	FRÅNLUFT
T	TILLUFT
U	UTELUFT

1 VARMFÖRZINKAD PLÅT

FRÅNLUFTSKANALER I TRYCKKAMMARE SKALL  
BRANDISOLERAS I EI60

TILLUFTSKANALER I SUGKAMMARE SKALL  
BRANDISOLERAS I EI60

UTLUFTSKANALER ISOLERAS INVÄNDIGT 50mm  
AVLUFTSKANALER ISOLERAS INVÄNDIGT 50mm

T01	TILLUFTSDON VÄGG
T02	TILLUFTSDON GALLER
F01	KONTROLLVENTIL
YG1	YTTERVÄGGSGALLER LJUDDÄMPAD
YG2	YTTERVÄGGSGALLER
SP1	IRISSPJÄLL
SP2	JALUSISPJÄLL
SP3	VRIDSPJÄLL
L01	REKTANGULÄR LJUDDÄMPARE, CIRKULÄR ANSLUTNING L = 1000mm
L02	CIRKULÄR LJUDDÄMPARE, CIRKULÄR ANSLUTNING
L03	REKTANGULÄR LJUDDÄMPARE, REKTANGULÄR ANSLUTNING
L04	REKTANGULÄR LJUDDÄMPARE, CIRKULÄR ANSLUTNING L = 500MM
B0G51	BRAND-/BRANDGASSPJÄLL
FFx1	BRANGASFLÄKT
RL1	RENSLUCKA

KANAL TILL DON SKALL HA SAMMA STORLEK SOM  
DONETS ANSLUTNINGSDIMENSION, OM INGET ANNAT  
ANGES

DON PLACERAS MED MINIMUM 100mm ÖVERKANT  
FRÅN TAK



BET	ANT	ÄNDRING AVSEER	DATUM	Sigra
RELATIONSHANDLING				
KATTUNTRYCKERIET 1				
				
A	URBAN COUTURE ARKITEKTER, Tel: +46 76 268 92 92			
K	BTB			
VVS	FRONTVVS			
UPPDRADENR	RITAD AV		HANDLAGGARE	
2210900	MB		PB	
DATUM	ANSVARIG			
2024-08-07	Patric Bergström			
Wivalliusgatan 17, Marieberg				
KATTUNTRYCKERIET 1				
ÖVRE PLAN, HUS 17D				
LUFTHANDLING				
SKALA A1	NUMMER			BET
1:50	V-57-1-217			

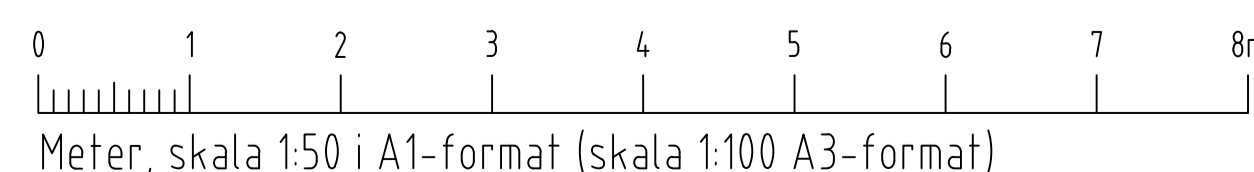
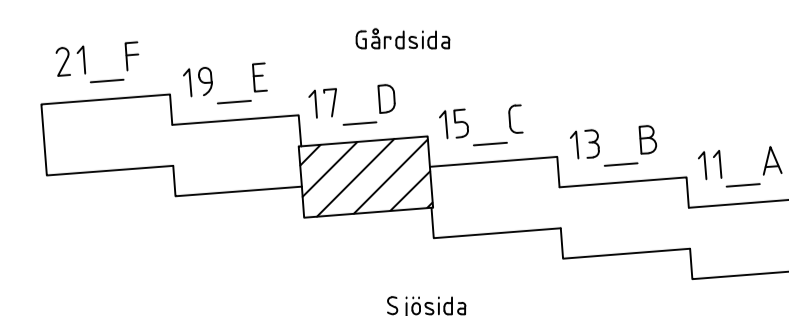

FÖRKLARINGAR

SYSTEM  
MATERIAL  
DIMENSION

MEDIE

A AVLUFT  
F FRÅNLUFT  
T TILLUFT  
U UTELUFT

MATERIAL

1 VARMFÖRZINKAD PLÅT

ISOLERING

FRÅNLUFTSKANALER I TRYCKKAMMARE SKALL  
BRANDISOLERAS I EI60

TILLUFTSKANALER I SUGKAMMARE SKALL  
BRANDISOLERAS I EI60

UTELUFTSKANALER ISOLERAS INVÄNDIGT 50mm  
AVLUFTSKANALER ISOLERAS INVÄNDIGT 50mm

SAKVAROR

TD1 TILLUFTSDON VÄGG  
TD2 TILLUFTSDON GALLER  
FD1 KONTROLLVENTIL  
YG1 YTTERVÄGGSGALLER LJUDDÄMPAD  
YG2 YTTERVÄGGSGALLER  
SP1 IRISSPÄLL  
SP2 JALUSISPÄLL  
SP3 VRIDSPÄLL  
LD1 REKTANGULÄR LJUDDÄMPARE, CIRKULÄR  
ANSLUTNING L = 1000mm  
LD2 CIRKULÄR LJUDDÄMPARE, CIRKULÄR  
ANSLUTNING  
LD3 REKTANGULÄR LJUDDÄMPARE,  
REKTANGULÄR ANSLUTNING  
LD4 REKTANGULÄR LJUDDÄMPARE, CIRKULÄR  
ANSLUTNING L = 500MM  
BBGS1 BRAND-/BRANDGASSPÄLL  
FFx1 BRANGASFLÄKT  
RL1 RENSLUCKA

FÖRESKRIFTER

KANAL TILL DON SKALL HA SAMMA STORLEK SOM  
DONETS ANSLUTNINGSDIMENSION, OM INGET ANNAT  
ANGES.

DON PLACERAS MED MINIMUM 100mm ÖVERKANT  
FRÅN TAK



BET	ANT	ÄNDRING AVSER	DATUM	Sign.
RELATIONSHANDLING				
KATTUNTRYCKERIET 1				
				
A	URBAN COUTURE ARKITEKTER, Tel: +46 76 268 92 92			
K	B7B			
VVS	FRONTVVS			
UPPDRAG NR	2210900	RITAD AV	HANDLAGGARE	
DATUM	2024-08-07	ANSVARIG	PB	
Patrik Bergström				
Vivalliusgatan 19, Marieberg				
KATTUNTRYCKERIET 1				
ÖVRE PLAN, HUS 19				
LUFTBEHANDLING				
SKALA A1 1:50	NUMMER V-57-1-219			BET

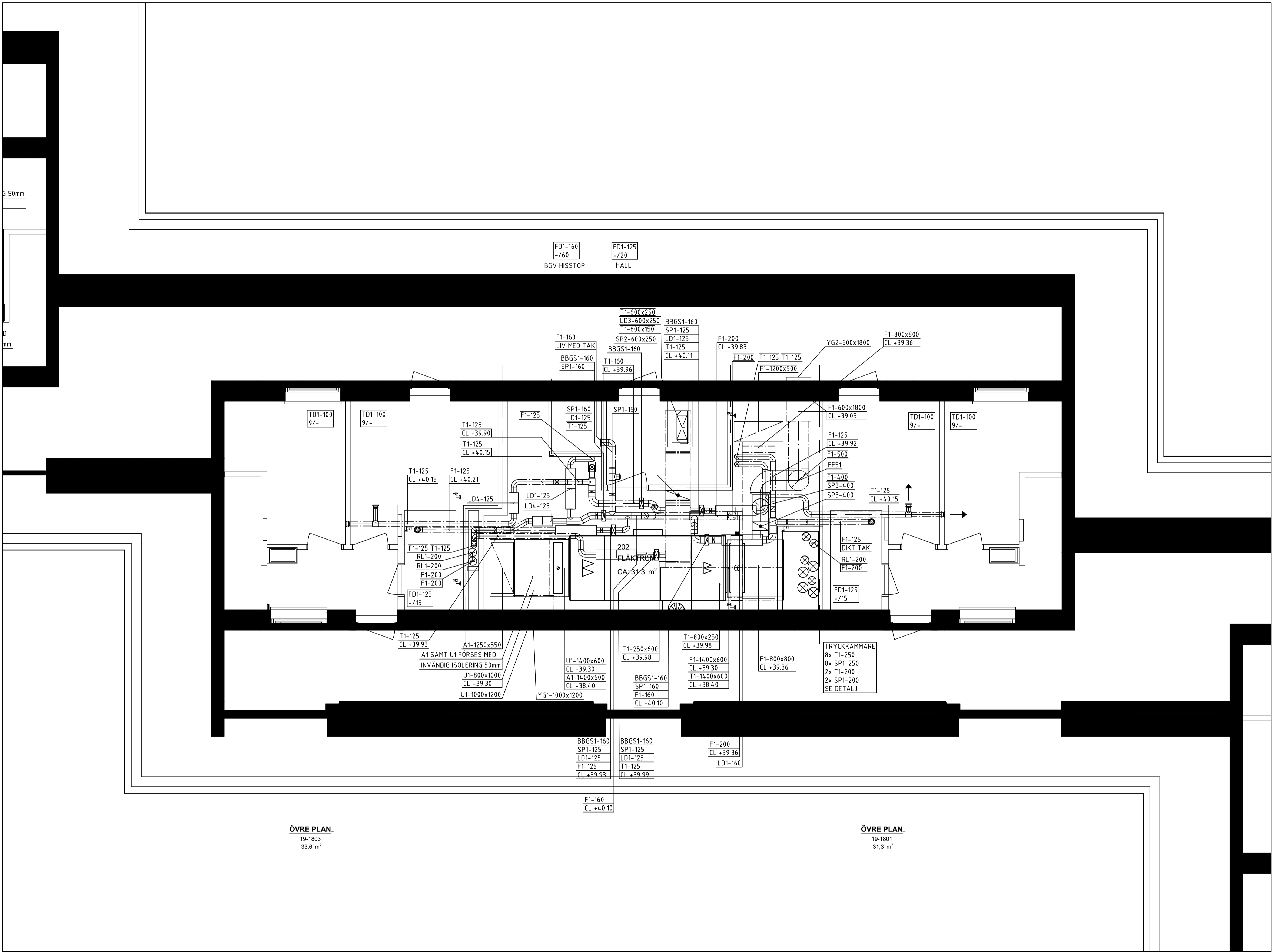

FÖRKLARINGAR

SYSTEM	T1-315
MATERIAL	
DIMENSION	

MEDIE

A	AVLUFT
F	FRÅNLUFT
T	TILLUFT
U	UTELUFT

MATERIAL

1 VARMFÖRZINKAD PLÅT

ISOLERING

FRÅNLUFTSKANALER I TRYCKKAMMARE SKALL BRANDISOLERAS I EI60

TILLUFTSKANALER I SUGKAMMARE SKALL BRANDISOLERAS I EI60

UTELUFTSKANALER ISOLERAS INVÄNDIGT 50mm  
AVLUFTSKANALER ISOLERAS INVÄNDIGT 50mm

SAKVAROR

TD1	TILLUFTSDON VÄGG
TD2	TILLUFTSDON GALLER
FD1	KONTROLLVENTIL
YG1	YTTERVÄGGSGALLER LJUDDÄMPAD
YG2	YTTERVÄGGSGALLER
SP1	IRISSPJÄLL
SP2	JALUSISPJÄLL
SP3	VRIDSPJÄLL
LD1	REKTANGULÄR LJUDDÄMPARE, CIRKULÄR ANSLUTNING L = 1000mm
LD2	CIRKULÄR LJUDDÄMPARE, CIRKULÄR ANSLUTNING
LD3	REKTANGULÄR LJUDDÄMPARE, REKTANGULÄR ANSLUTNING
LD4	REKTANGULÄR LJUDDÄMPARE, CIRKULÄR ANSLUTNING L = 500MM
BBGS1	BRAND-/BRANDGASSPJÄLL
FFx1	BRANGASFLÄKT
RL1	RENSLUCKA

FÖRESKRIFTER

KANAL TILL DON SKALL HA SAMMA STORLEK SOM DONETS ANSLUTNINGSDIMENSION, OM INGET ANNAT ANGES.

DON PLACERAS MED MINIMUM 100mm ÖVERKANT FRÅN TAK



BET	ANT	ÄNDRING AVSER	DATUM	Sign.
RELATIONSHANDLING				
KATTUNTRYCKERIET 1				
				
A	URBAN COUTURE ARKITEKTER, Tel: +46 76 268 92 92			
K	B7B			
VVS	FRONTVVS			
UPPDRAG NR	2210900	RITAD AV	HANDLAGGARE	
DATUM	2024-08-07	ANSVARIG	PB	
Patrik Bergström				
Wivalliusgatan 21, Marieberg				
KATTUNTRYCKERIET 1				
ÖVRE PLAN, HUS 21F				
LUFTBEHANDLING				
SKALA A1	1:50	NUMMER	V-57-1-221	BET

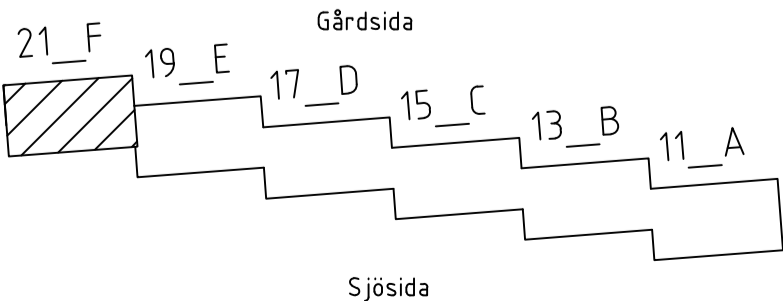
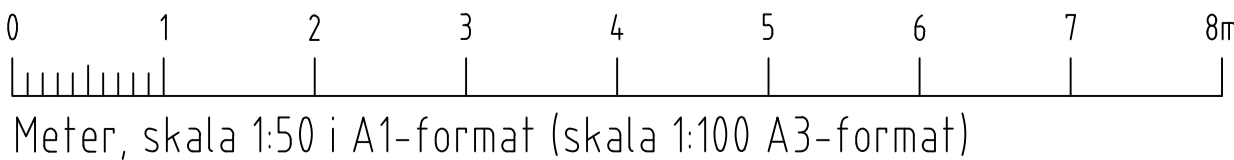

XREF: \\Model\VV-57-P-12.dwg \\\Model\A-40-P-12.dwg \\\Model\A-40-P-12.dwg \\\Model\A-40-P-12.dwg \\\Model\A-40-P-12.dwg \\\Model\A-40-P-12.dwg \\\Model\A-40-P-12.dwg \\\Model\A-40-P-12.dwg \\\Model\A-40-P-12.dwg \\\Model\A-40-P-12.dwg

LAGER: SB11

Inkom till Stockholms stadsbyggnadskontor - 2024-08-29, Dnr 2016-00086

PLO: 2021-08-07 12:57 P:\PROJEKT\SAVANA\22109000 KATTUNTRYCKERIET 1\PLANRITNING\VV-57-1-221.DWG MELVIN BACKÉUS

FÖRKLARINGAR

SYSTEM  
MATERIAL  
DIMENSION

MEDIE

A AVLUFT  
F FRÅNLUFT  
T TILLUFT  
U UTELUFT

MATERIAL

1 VARMFÖRZINKAD PLÅT

ISOLERING

FRÅNLUFTSKANALER I TRYCKKAMMARE SKALL  
BRANDISOLERAS I EI60

TILLUFTSKANALER I SUGKAMMARE SKALL  
BRANDISOLERAS I EI60

UTELUFTSKANALER ISOLERAS INVÄNDIGT 50mm  
AVLUFTSKANALER ISOLERAS INVÄNDIGT 50mm

SAKVAROR

TD1 TILLUFTSDON VÄGG  
TD2 TILLUFTSDON GALLER  
FD1 KONTROLLVENTIL  
YG1 YTTERVÄGGSGALLER LJUDDÄMPAD  
YG2 YTTERVÄGGSGALLER  
SP1 IRISSPJÄLL  
SP2 JALUSISPJÄLL  
SP3 VRIDSPJÄLL  
LD1 REKTANGULÄR LJUDDÄMPARE, CIRKULÄR  
ANSLUTNING L = 1000mm  
LD2 CIRKULÄR LJUDDÄMPARE, CIRKULÄR  
ANSLUTNING  
LD3 REKTANGULÄR LJUDDÄMPARE,  
REKTANGULÄR ANSLUTNING  
LD4 REKTANGULÄR LJUDDÄMPARE, CIRKULÄR  
ANSLUTNING L = 500MM  
BBGS1 BRAND-/BRANDGASSPJÄLL  
FFx1 BRANGASFLÄKT  
RL1 RENSLUCKA

FÖRESKRIFTER

KANAL TILL DON SKALL HA SAMMA STORLEK SOM  
DONETS ANSLUTNINGSDIMENSION, OM INGET ANNAT  
ANGES.

DON PLACERAS MED MINIMUM 100mm ÖVERKANT  
FRÅN TAK

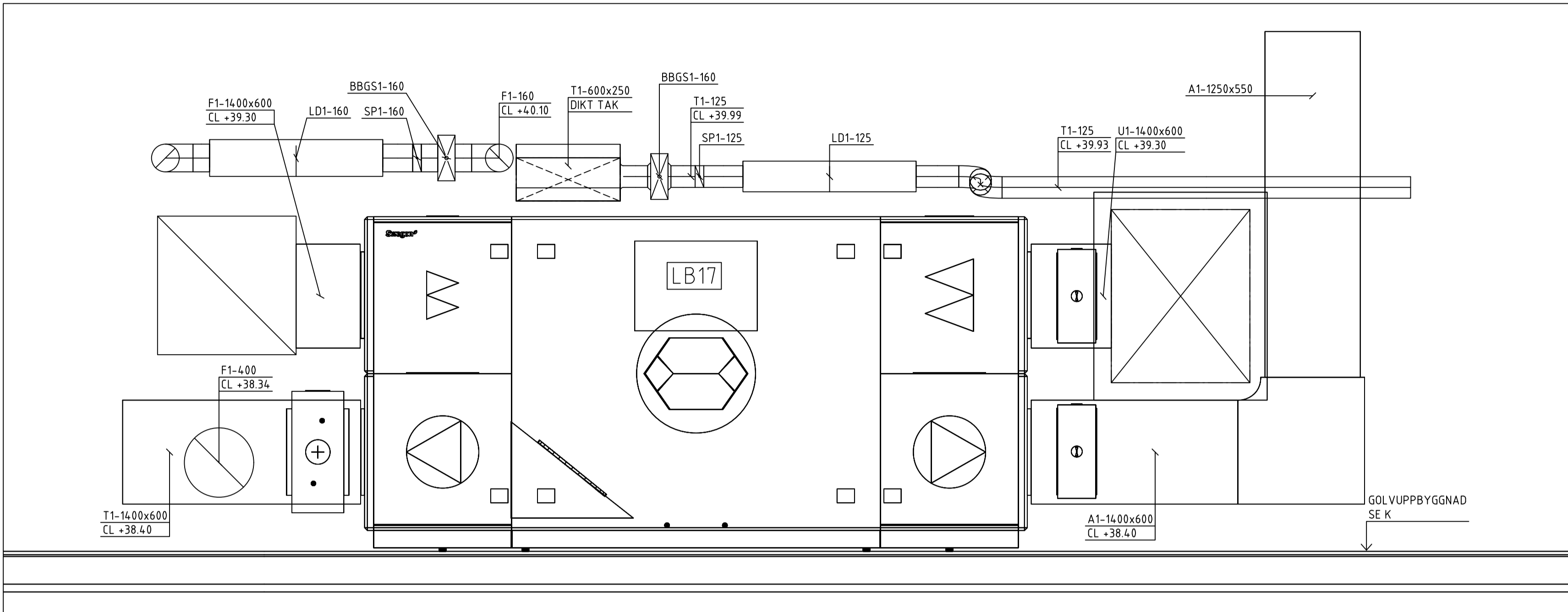

171

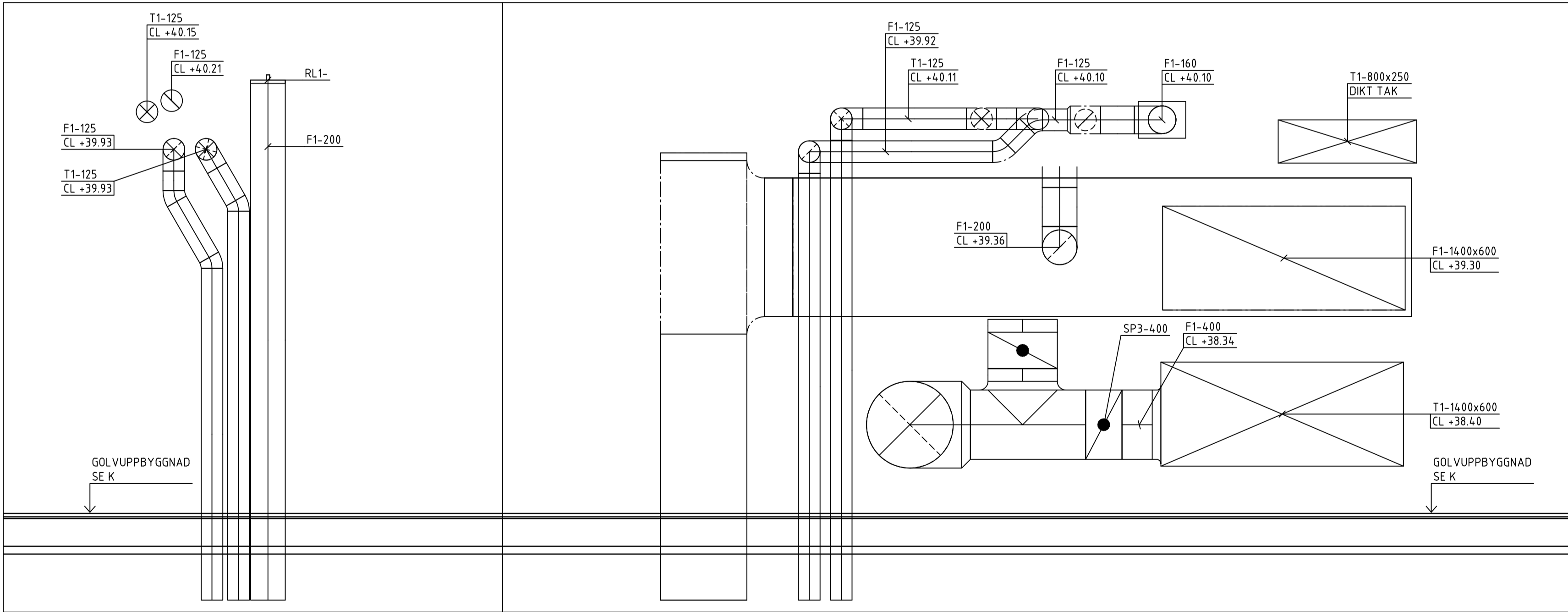

172

173

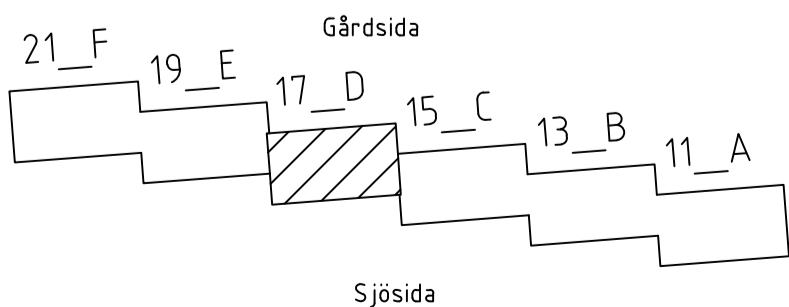

BET	ÄNDRING AVSER		DATUM	Sign.
RELATIONSHANDLING				
KATTUNTRYCKERIET 1				
				
A	URBAN COUTURE ARKITEKTER, Tel: +46 76 268 92 92			
K	BTB			
VVS	FRONTVVS			
UPPDRAG NR	RITAD AV		HANDLAGGARE	
2210900	MB		PB	
DATUM	ANSVARIG			
2024-08-07	Patrik Bergström			
Vivalliusgatan 17, Marieberg				
KATTUNTRYCKERIET 1				
HUS 17D				
LUFTHANDLING SEKTION				
SKALA A1 1:20	NUMMER V-57-2-017			BET

XREF: \\...Model\VV-57-P-12.dwg \_\Förklarings\VV-57-T-001.dwg

LAGER: SB11

Inkom till Stockholms stadsbyggnadsnämnden - 2024-08-29, Dnr 2016-00086

PLO: 2021-08-07 12:57 P:\PROJEKT\SAVANA\2210900 KATTUNTRYCKERIET BRF VIVALLIUS17 RITNINGAR RITNINGSFÖRTECKNING\VRDP\2-SEKTIONER\VV-57-2-017.DWG MELVN BAKÉUS

Inkom till Stockholms stadsbyggnadskontor - 2024-08-29, Dnr 2016-00086

XREF: \\...Model\VV-57-P-12.dwg \_\Förklaringstext\VV-57-T-001.dwg

LAGER: SB11

191

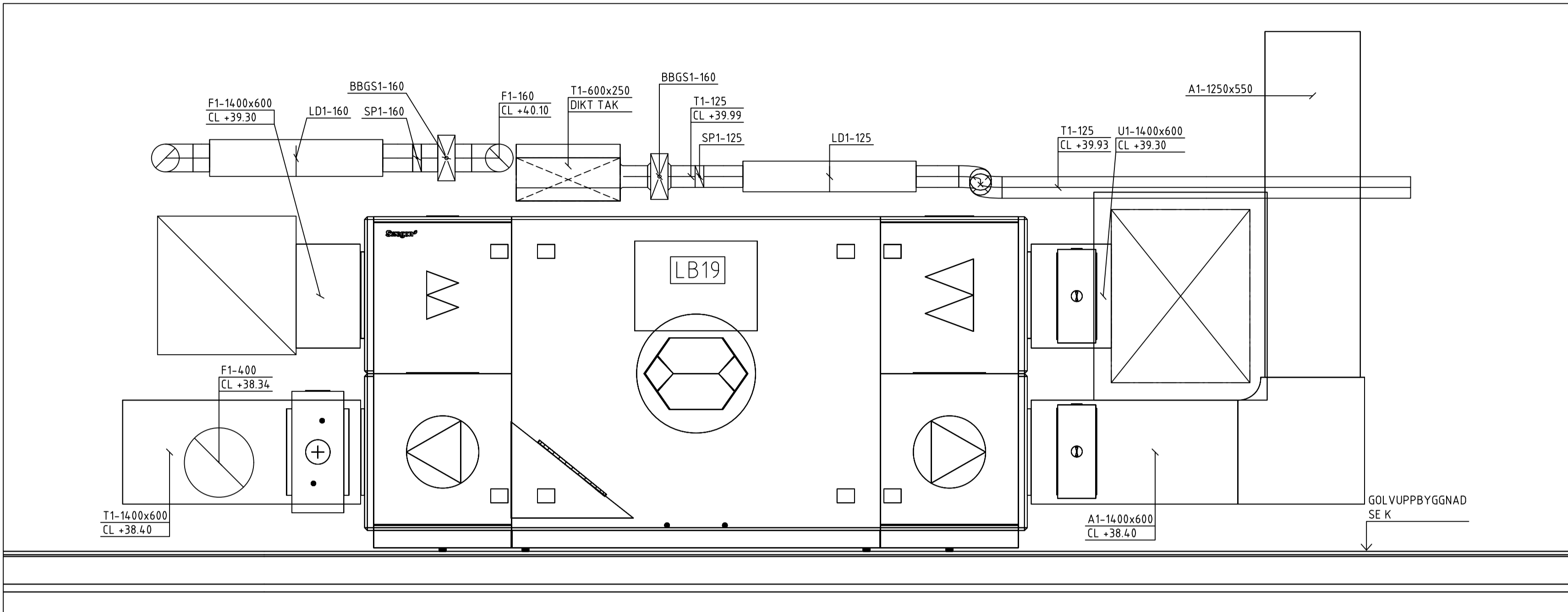

192

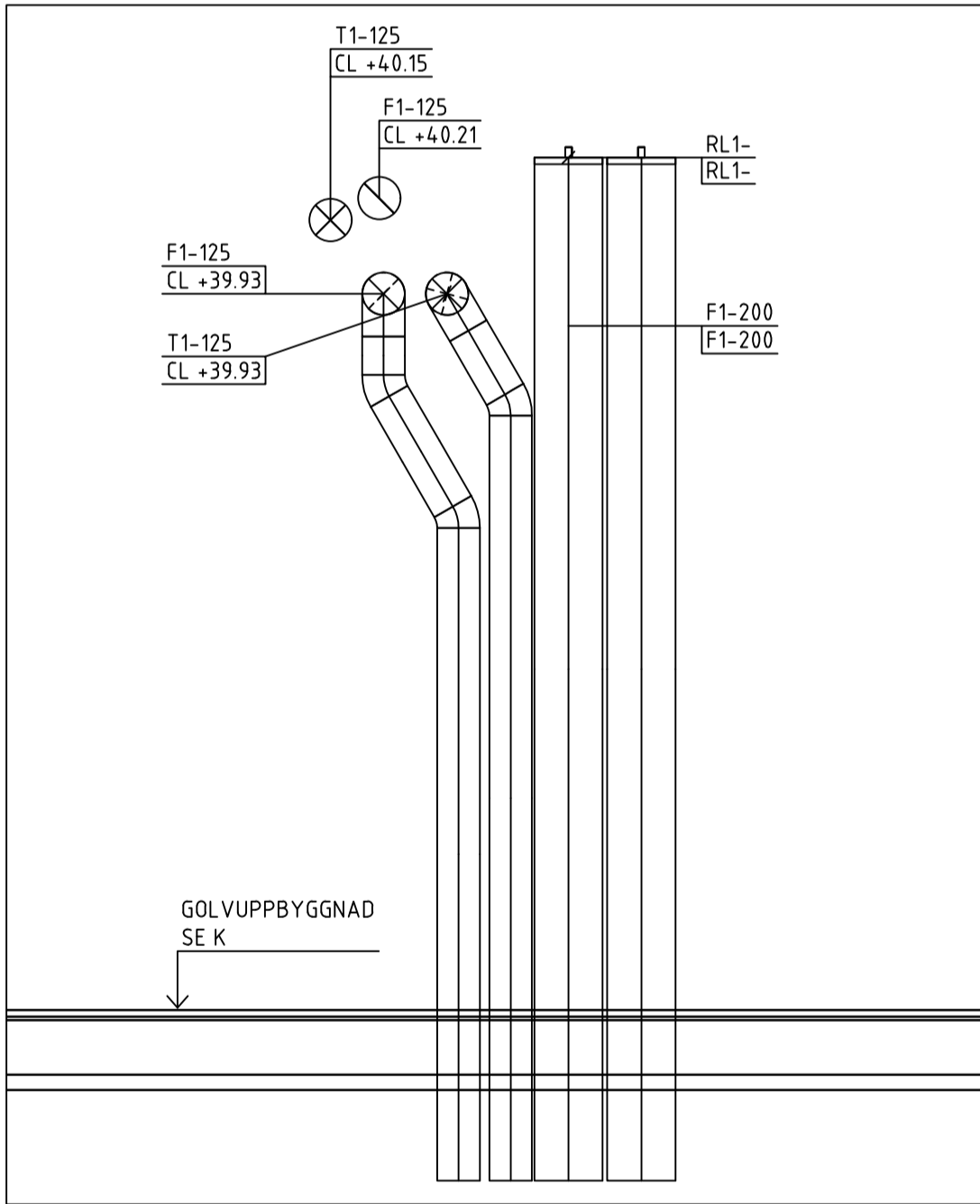

193

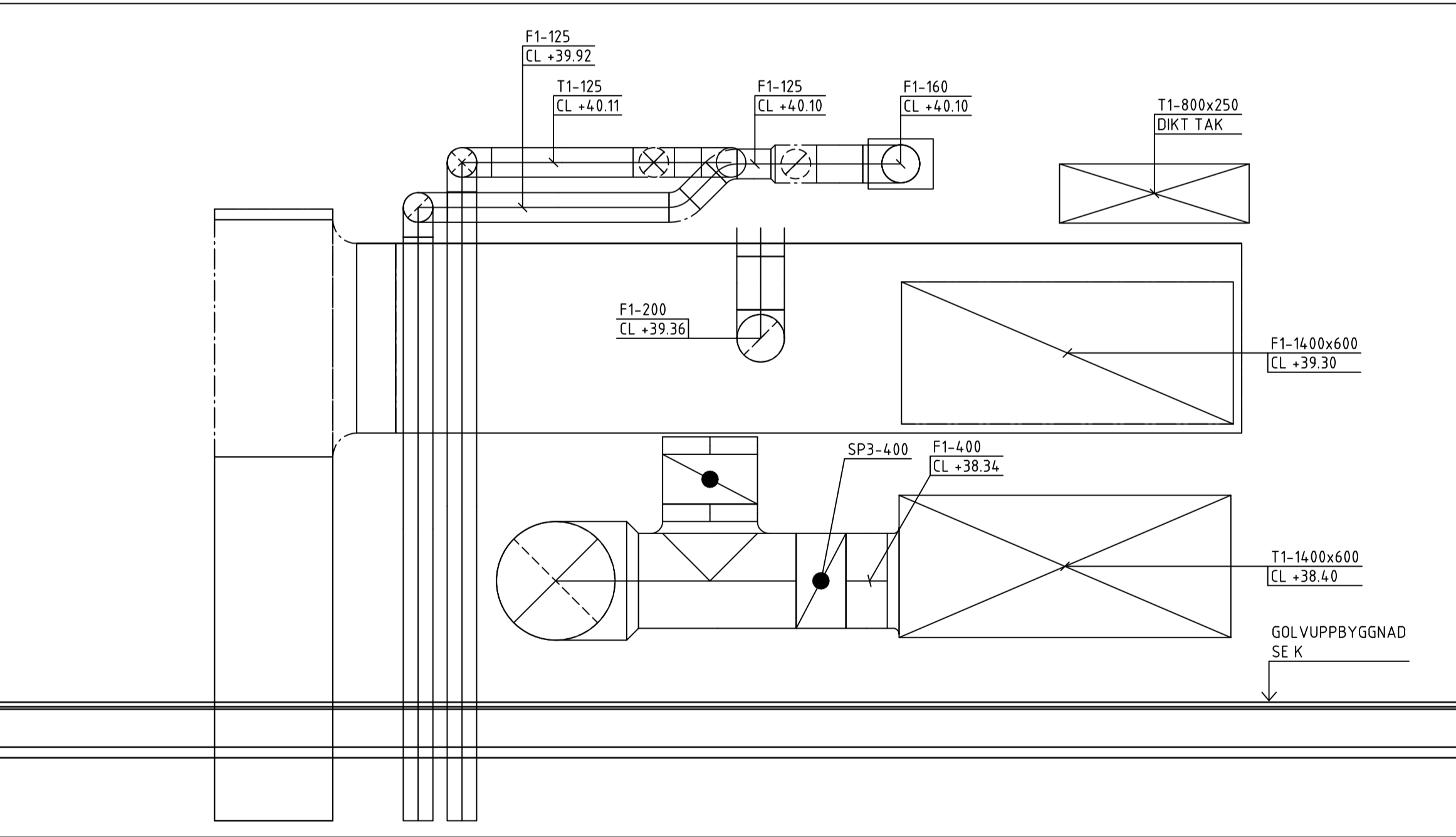

## FÖRKLARINGAR

SYSTEM  
MATERIAL  
DIMENSION

### MEDIE

A AVLUFT  
F FRÅNLUFT  
T TILLUFT  
U UTELUFT

### MATERIAL

1 VARMFÖRZINKAD PLÅT

### ISOLERING

FRÅNLUFTSKANALER I TRYCKKAMMARE SKALL BRANDISOLERAS I EI60

TILLUFTSKANALER I SUGKAMMARE SKALL BRANDISOLERAS I EI60

UTELUFTSKANALER ISOLERAS INVÄNDIGT 50mm  
AVLUFTSKANALER ISOLERAS INVÄNDIGT 50mm

### SAKVAROR

TD1 TILLUFTSDON VÄGG  
TD2 TILLUFTSDON GALLER  
FD1 KONTROLLVENTIL  
YG1 YTTERVÄGGSGALLER LJUDDÄMPAD  
YG2 YTTERVÄGGSGALLER  
SP1 IRISSPJÄLL  
SP2 JALUSISPJÄLL  
SP3 VRIDSPJÄLL  
LD1 REKTANGULÄR LJUDDÄMPARE, CIRKULÄR ANSLUTNING L = 1000mm  
LD2 CIRKULÄR LJUDDÄMPARE, CIRKULÄR ANSLUTNING  
LD3 REKTANGULÄR LJUDDÄMPARE, REKTANGULÄR ANSLUTNING  
LD4 REKTANGULÄR LJUDDÄMPARE, CIRKULÄR ANSLUTNING L = 500MM  
BBGS1 BRAND-/BRANDGASSPJÄLL  
FFx1 BRANGASFLÄKT  
RL1 RENSLUCKA

### FÖRESKRIFTER

KANAL TILL DON SKALL HA SAMMA STORLEK SOM DONETS ANSLUTNINGSDIMENSION, OM INGET ANNAT ANGES.

DON PLACERAS MED MINIMUM 100mm ÖVERKANT FRÅN TAK

BET	ÄNDRING AVSER		DATUM	Sign.
RELATIONSHANDLING				
KATTUNTRYCKERIET 1				
				
A	URBAN COUTURE ARKITEKTER, Tel: +46 76 268 92 92			
K	BTB			
VVS	FRONTVVS			
UPPDRAG NR	RITAD AV		HANDLAGGARE	
2210900	MB		PB	
DATUM	ANSVARIG			
2024-08-07	Patrik Bergström			
Vivalliusgatan 19, Marieberg				
KATTUNTRYCKERIET 1				
HUS 19E				
LUFTHANDLING SEKTION				
SKALA A1 1:20	NUMMER			BET
	V-57-2-019			

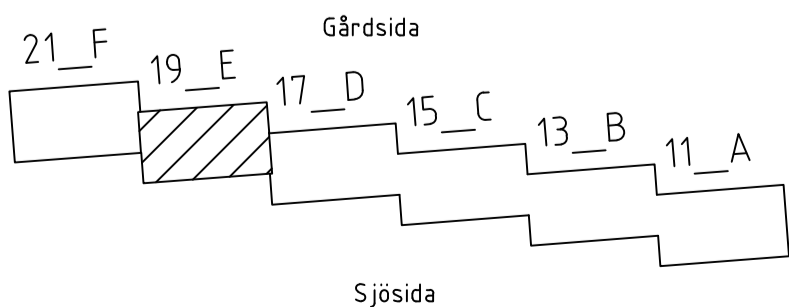

PLO: 2021-08-07 12:58 P:\PROJEKT\SAVANA\2210900 KATTUNTRYCKERIET BRF WIVALLIUS12 RITNINGAR RITNINGSFÖRTECKNING\VRDP\2-SEKTIONER\VV-57-2-019.DWG MEL VIN BAKÉUS

Inkom till Stockholms stadsbyggnadskontor - 2024-08-29, Dnr 2016-00086

XREF: \\Model\VV-57-P-12.dwg \_\Förklarings\VV-57-T-001.dwg

LAGER: SB11

211

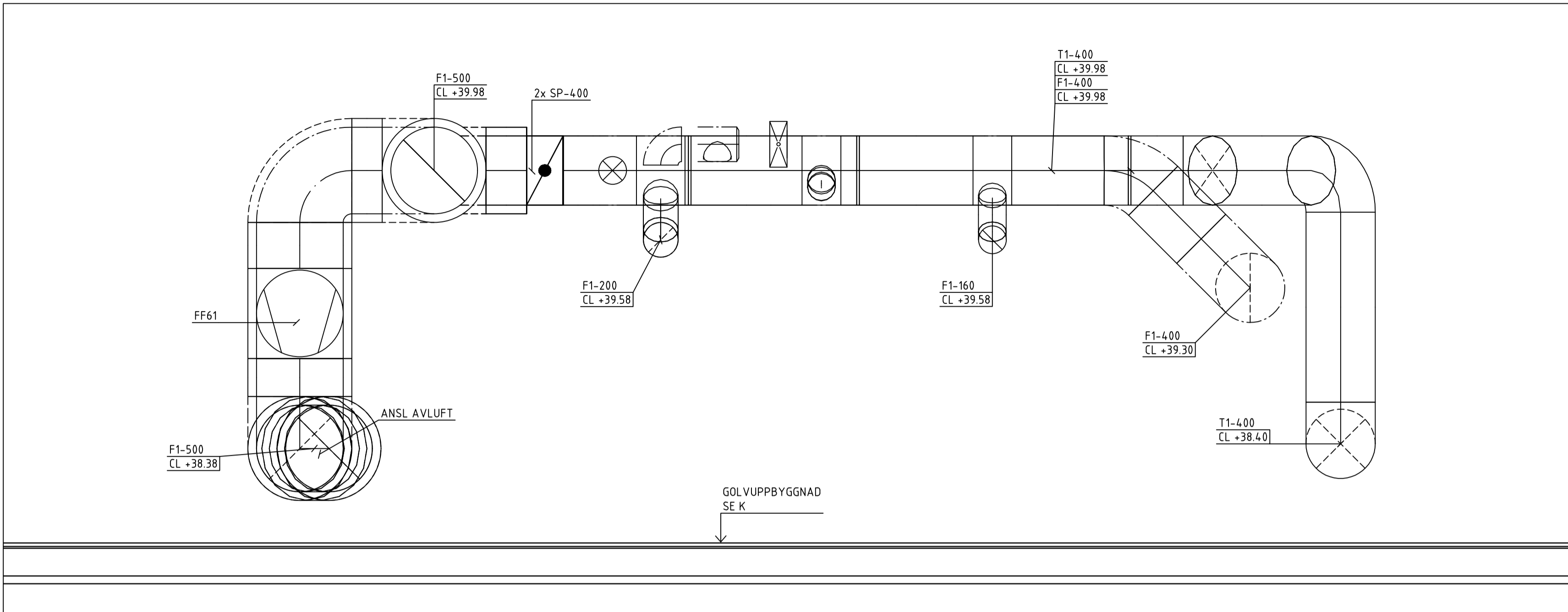

212

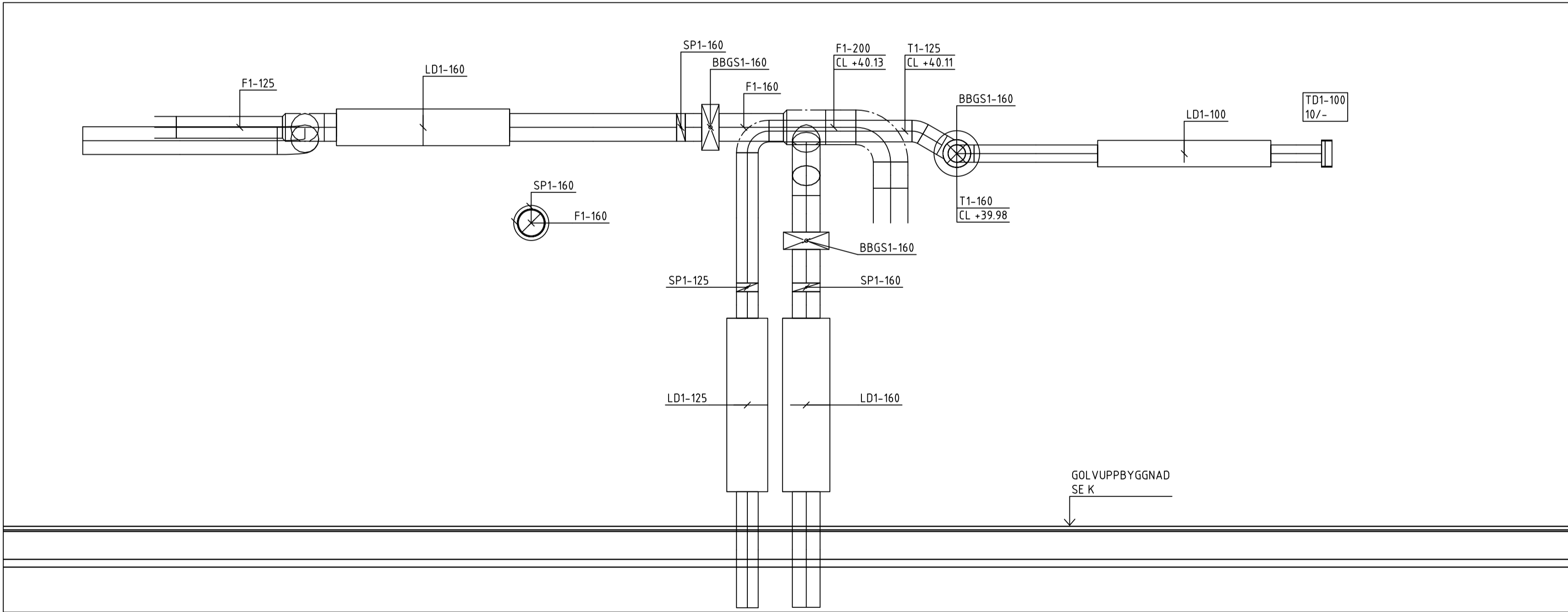

## FÖRKLARINGAR

SYSTEM  
MATERIAL  
DIMENSION

### MEDIE

A AVLUFT  
F FRÅNLUFT  
T TILLUFT  
U UTELUFT

### MATERIAL

1 VARMFÖRZINKAD PLÅT

### ISOLERING

FRÅNLUFTSKANALER I TRYCKKAMMARE SKALL  
BRANDISOLERAS I EI60

TILLUFTSKANALER I SUGKAMMARE SKALL  
BRANDISOLERAS I EI60

UTELUFTSKANALER ISOLERAS INVÄNDIGT 50mm  
AVLUFTSKANALER ISOLERAS INVÄNDIGT 50mm

### SAKVAROR

TD1 TILLUFTSDON VÄGG  
TD2 TILLUFTSDON GALLER  
FD1 KONTROLLVENTIL  
YG1 YTTERVÄGGSGALLER LJUDDÄMPAD  
YG2 YTTERVÄGGSGALLER  
SP1 IRISSPJÄLL  
SP2 JALUSISPJÄLL  
SP3 VRIDSPJÄLL  
LD1 REKTANGULÄR LJUDDÄMPARE, CIRKULÄR  
ANSLUTNING L = 1000mm  
LD2 CIRKULÄR LJUDDÄMPARE, CIRKULÄR  
ANSLUTNING  
LD3 REKTANGULÄR LJUDDÄMPARE,  
REKTANGULÄR ANSLUTNING  
LD4 REKTANGULÄR LJUDDÄMPARE, CIRKULÄR  
ANSLUTNING L = 500MM  
BBGS1 BRAND-/BRANDGASSPJÄLL  
FFx1 BRANGASFLÄKT  
RL1 RENSLUCKA

### FÖRESKRIFTER

KANAL TILL DON SKALL HA SAMMA STORLEK SOM  
DONETS ANSLUTNINGSDIMENSION, OM INGET ANNAT  
ANGES.

DON PLACERAS MED MINIMUM 100mm ÖVERKANT  
FRÅN TAK

BET	ÄNDRING AVSER		DATUM	Sign.
RELATIONSHANDLING				
KATTUNTRYCKERIET 1				
				
A	URBAN COUTURE ARKITEKTER, Tel: +46 76 268 92 92			
K	BTB			
VVS	FRONTVVS			
UPPDRAG NR	RITAD AV		HANDLAGGARE	
2210900	MB		PB	
DATUM	ANSVARIG			
2024-08-07	Patrik Bergström			
Vivalliusgatan 21, Marieberg				
KATTUNTRYCKERIET 1				
HUS 21F				
LUFTHANDLING SEKTION				
SKALA A1 1:20	NUMMER			BET
	V-57-2-021			

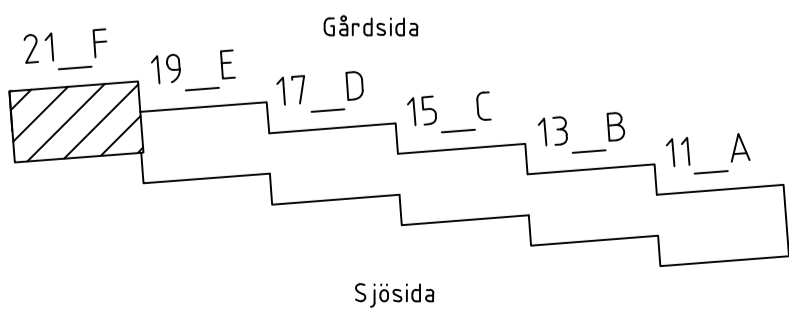

PLO: 2024-08-07 12:58 P:\PROJEKT\SAVANA\2210900 KATTUNTRYCKERIET BRF VIVALLIUS212 RITNINGAR RITNINGSFÖRTECKNING\VRDPV2-SEKTIONERV-57-2-021.DWG MELVIN BÄCKEUS

FÖRKLARINGAR

SYSTEM  
MATERIAL  
DIMENSION

MEDIE

- A AVLUFT
- F FRÅNLUFT
- T TILLUFT
- U UTELUFT

MATERIAL

- 1 VARMFÖRZINKAD PLÅT

ISOLERING

FRÅNLUFTSKANALER I TRYCKKAMMARE SKALL  
BRANDISOLERAS I EI60

TILLUFTSKANALER I SUGKAMMARE SKALL  
BRANDISOLERAS I EI60

UTELUFTSKANALER ISOLERAS INVÄNDIGT 50mm  
AVLUFTSKANALER ISOLERAS INVÄNDIGT 50mm

SAKVAROR

- TD1 TILLUFTSDON VÄGG
- TD2 TILLUFTSDON GALLER
- FD1 KONTROLLVENTIL
- YG1 YTTERVÄGGSGALLER LUDDÄMPAD
- YG2 YTTERVÄGGSGALLER
- SP1 IRISSPJÄLL
- SP2 JALUSISPJÄLL
- SP3 VRIDSPJÄLL
- LD1 REKTANGULÄR LJUDDÄMPARE, CIRKULÄR  
ANSLUTNING L = 1000mm
- LD2 CIRKULÄR LJUDDÄMPARE, CIRKULÄR  
ANSLUTNING
- LD3 REKTANGULÄR LJUDDÄMPARE,  
REKTANGULÄR ANSLUTNING
- LD4 REKTANGULÄR LJUDDÄMPARE, CIRKULÄR  
ANSLUTNING L = 500MM
- BBGS1 BRAND-/BRANDGASSPJÄLL
- FFx1 BRANGASFLÄKT
- RL1 RENSLUCKA

FÖRESKRIFTER

KANAL TILL DON SKALL HA SAMMA STORLEK SOM  
DONETS ANSLUTNINGSDIMENSION, OM INGET ANNAT  
ANGES.

DON PLACERAS MED MINIMUM 100mm ÖVERKANT  
FRÅN TAK

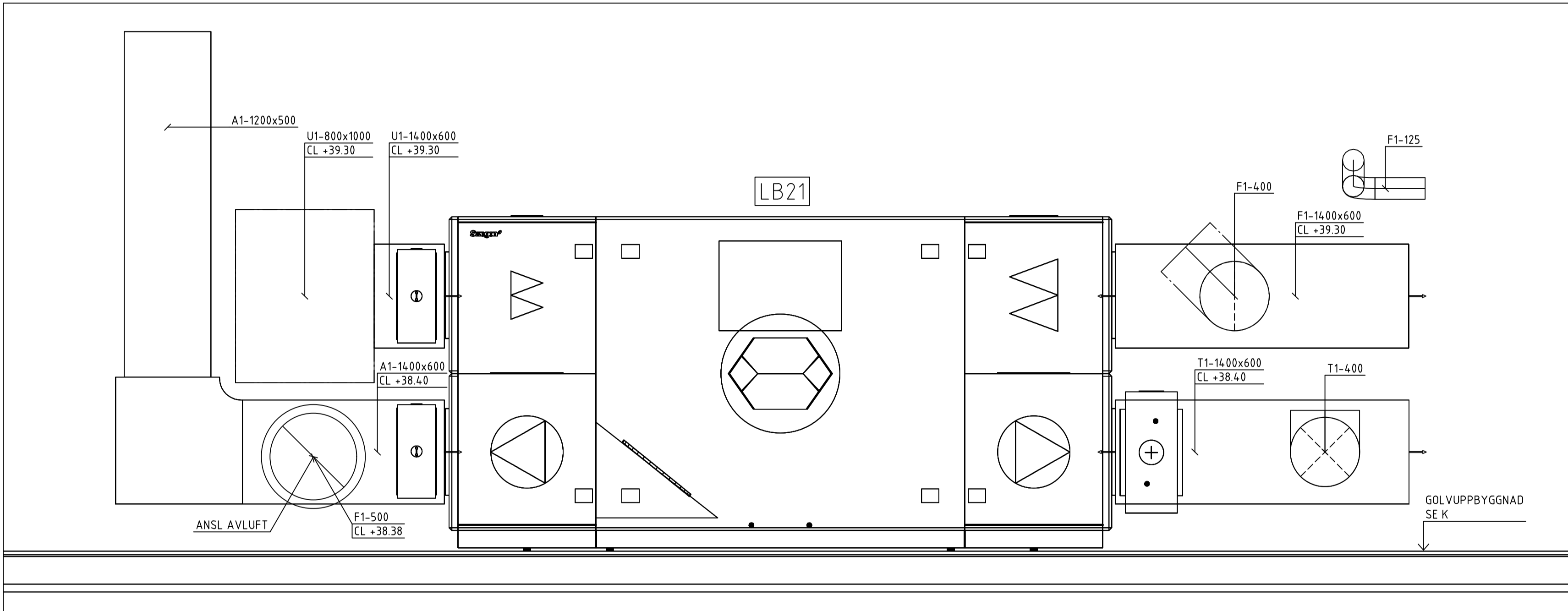

113

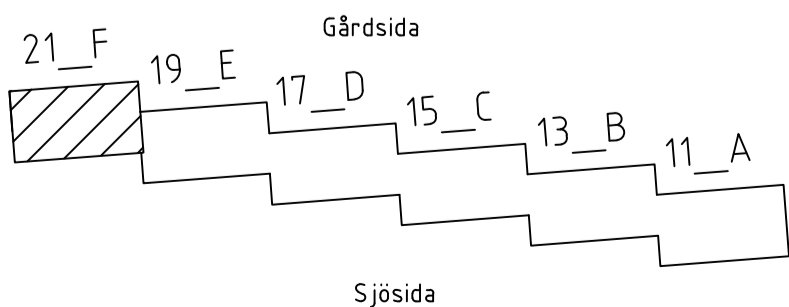

BET	ÄNDRING AVSER		DATUM	Sign.
RELATIONSHANDLING				
KATTUNTRYCKERIET 1				
				
A	URBAN COUTURE ARKITEKTER, Tel: +46 76 268 92 92			
K	BTB			
VVS	FRONTVVS			
UPPDRAG NR	RITAD AV		HANDLAGGARE	
2210900	MB		PB	
DATUM	ANSVARIG			
2024-08-07	Patrik Bergström			
Wivalliusgatan 21, Marieberg				
KATTUNTRYCKERIET 1				
HUS 21F				
LUFTHANDLING SEKTION				
SKALA A1 1:20	NUMMER			BET
	V-57-2-121			

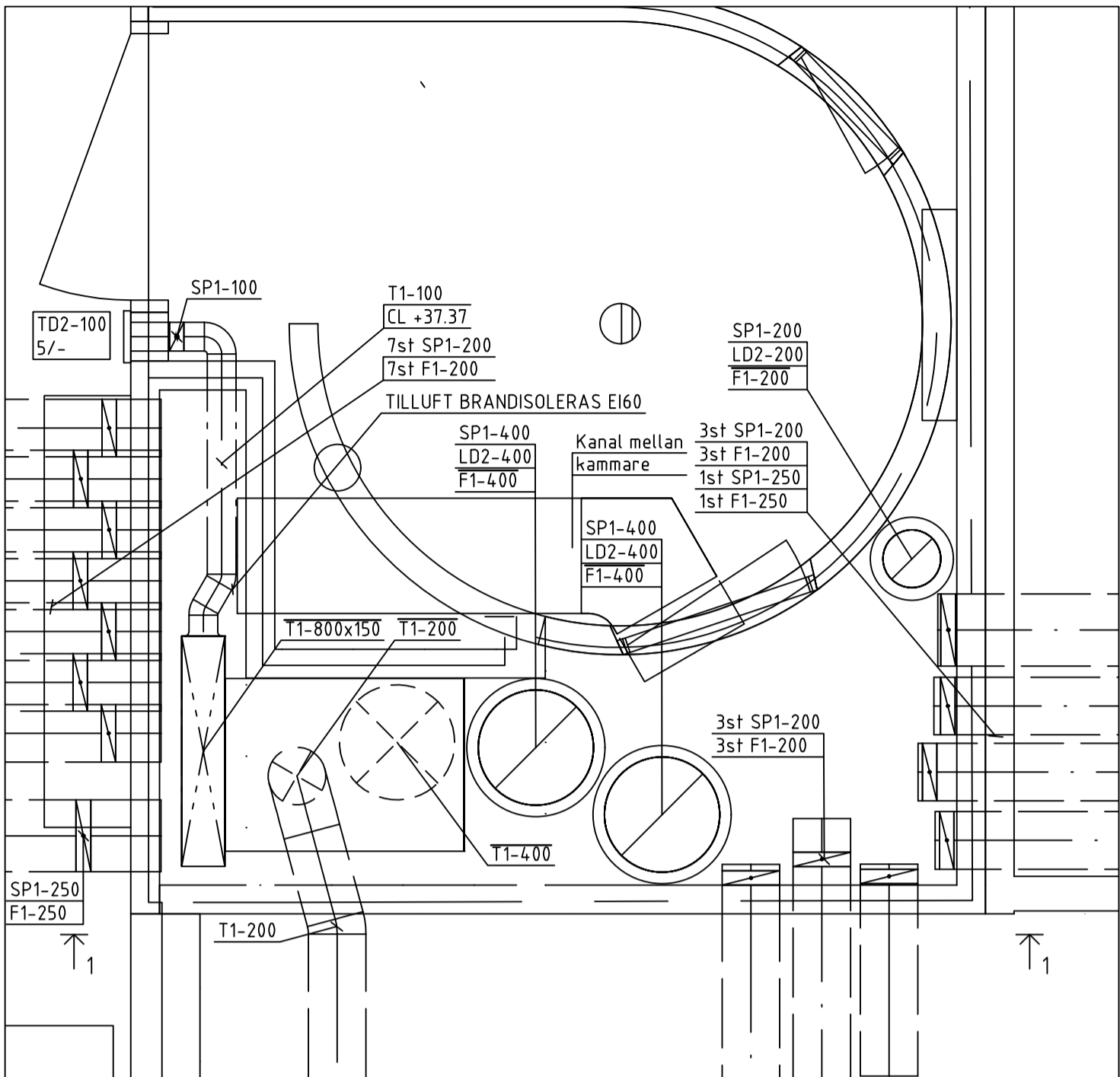

PLAN 8 NEDRE  
FRÅNLUFTSKAMMARE 17-1

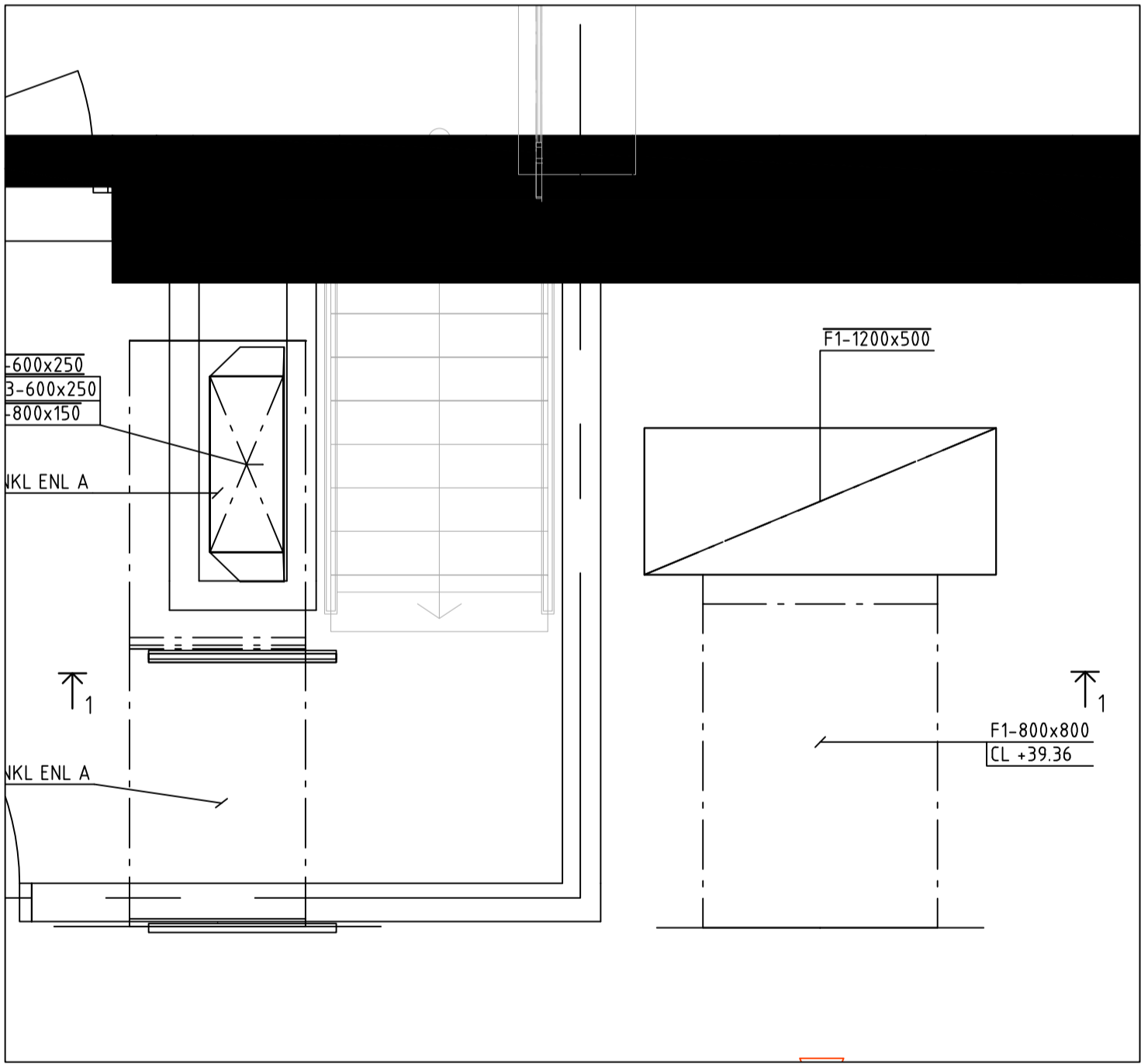

PLAN 8 ÖVRE  
FRÅNLUFTSKAMMARE 17-1

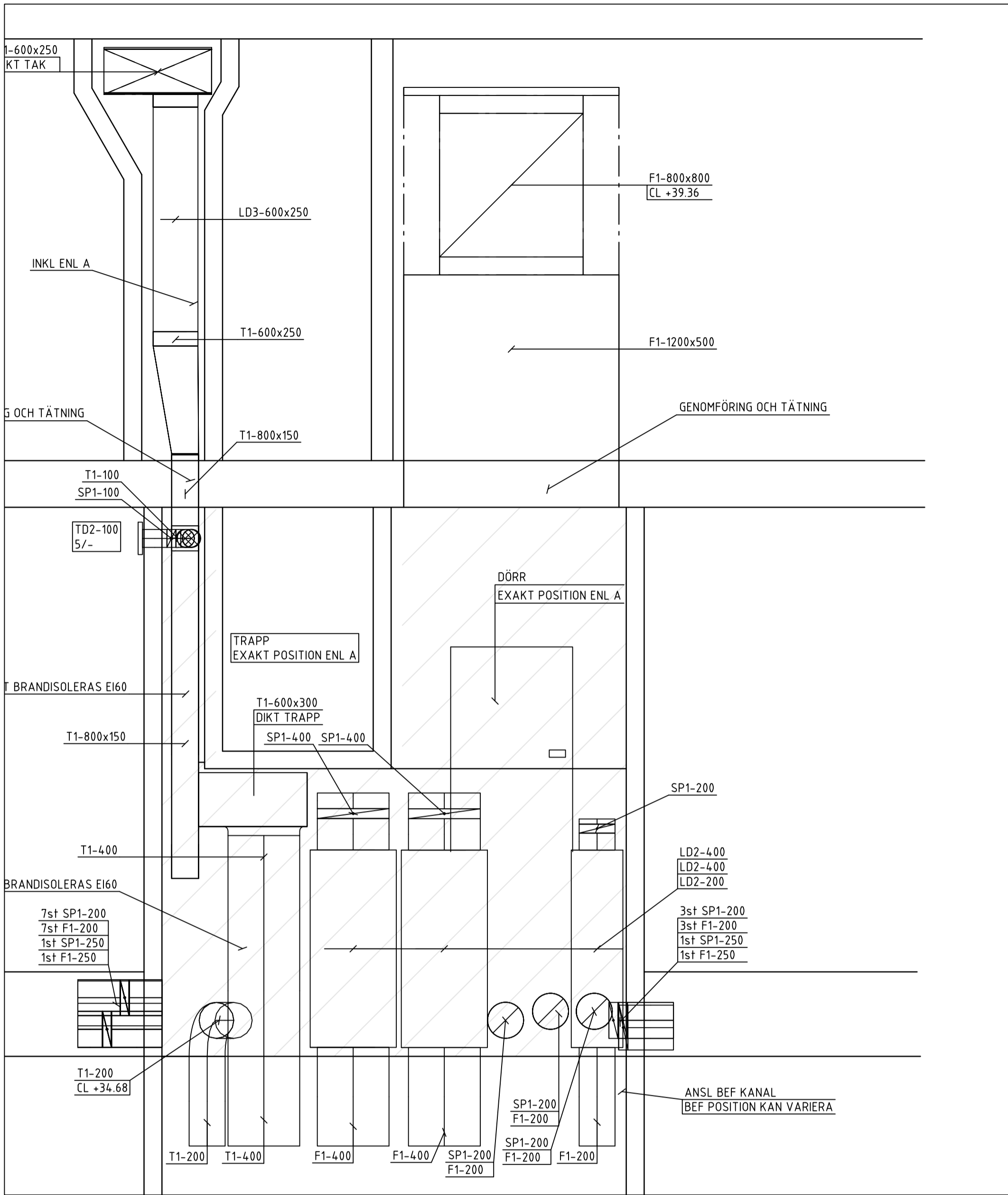

SEKTION 1  
FRÅNLUFTSKAMMARE 17-1  
EXAKT POSITION VÄGGAR ENLIGT A

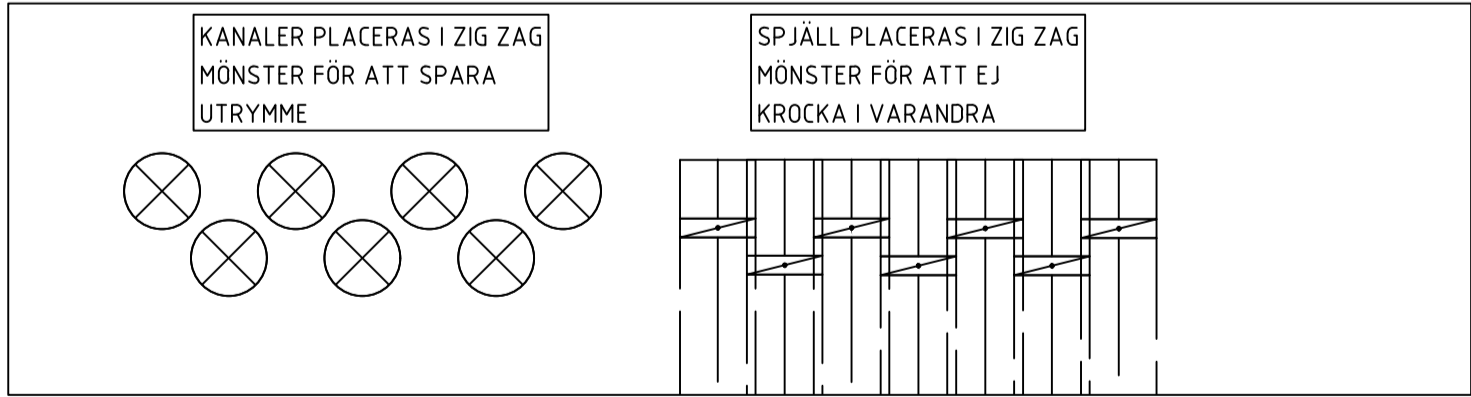

POSITIONERING KANALER OCH SPJÄLL  
IN I KAMMARE

## FÖRKLARINGAR

SYSTEM  
MATERIAL  
DIMENSION

### MEDIE

A AVLUFT  
F FRÅNLUFT  
T TILLUFT  
U UTELUFT

### MATERIAL

1 VARMFÖRZINKAD PLÅT

### ISOLERING

FRÅNLUFTSKANALER I TRYCKKAMMARE SKALL  
BRANDISOLERAS I EI60

TILLUFTSKANALER I SUGKAMMARE SKALL  
BRANDISOLERAS I EI60

UTELUFTSKANALER ISOLERAS INVÄNDIGT 50mm  
AVLUFTSKANALER ISOLERAS INVÄNDIGT 50mm

### SAKVAROR

TD1 TILLUFTSDON VÄGG  
TD2 TILLUFTSDON GALLER  
FD1 KONTROLLVENTIL  
YG1 YTTERVÄGGSGALLER LJUDDÄMPAD  
YG2 YTTERVÄGGSGALLER  
SP1 IRISSPJÄLL  
SP2 JALUSISPJÄLL  
SP3 VRIDSPJÄLL  
LD1 REKTANGULÄR LJUDDÄMPARE, CIRKULÄR  
ANSLUTNING L = 1000mm  
LD2 CIRKULÄR LJUDDÄMPARE, CIRKULÄR  
ANSLUTNING  
LD3 REKTANGULÄR LJUDDÄMPARE,  
REKTANGULÄR ANSLUTNING  
LD4 REKTANGULÄR LJUDDÄMPARE, CIRKULÄR  
ANSLUTNING L = 500MM  
BBGS1 BRAND-/BRANDGASSPJÄLL  
FFx1 BRANGASFLÄKT  
RL1 RENSLUCKA

### FÖRESKRIFTER

KANAL TILL DON SKALL HA SAMMA STORLEK SOM  
DONETS ANSLUTNINGSDIMENSION, OM INGET ANNAT  
ANGES.

DON PLACERAS MED MINIMUM 100mm ÖVERKANT  
FRÅN TAK

BET	ANT	ÄNDRING AVSER		DATUM	Sign.
RELATIONSHANDLING					
KATTUNTRYCKERIET 1					
					
A	URBAN COUTURE ARKITEKTER, Tel: +46 76 268 92 92				
K	BTB				
VVS	FRONTVVS				
UPPDRAG NR	2210900	RITAD AV	HANDLÄGGARE		
DATUM	2024-08-07	ANSVARIG	PB		
Patrik Bergström					
Wivalliusgatan 17, Marieberg					
KATTUNTRYCKERIET 1					
HUS 17D					
LUFTBEHANDLING, DETALJ FRÅNLUFTSKAMMARE 17-1					
SKALA A1 1:20	NUMMER		BET		
V-57-6-017					

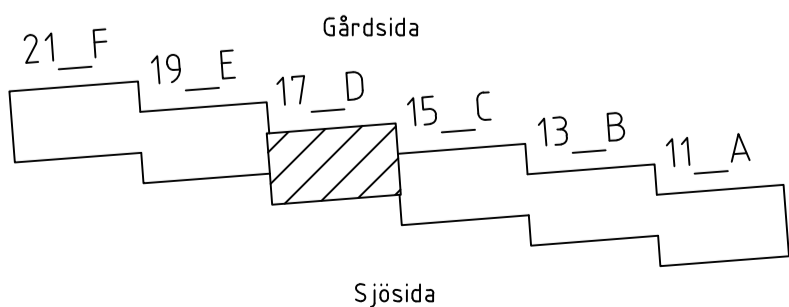

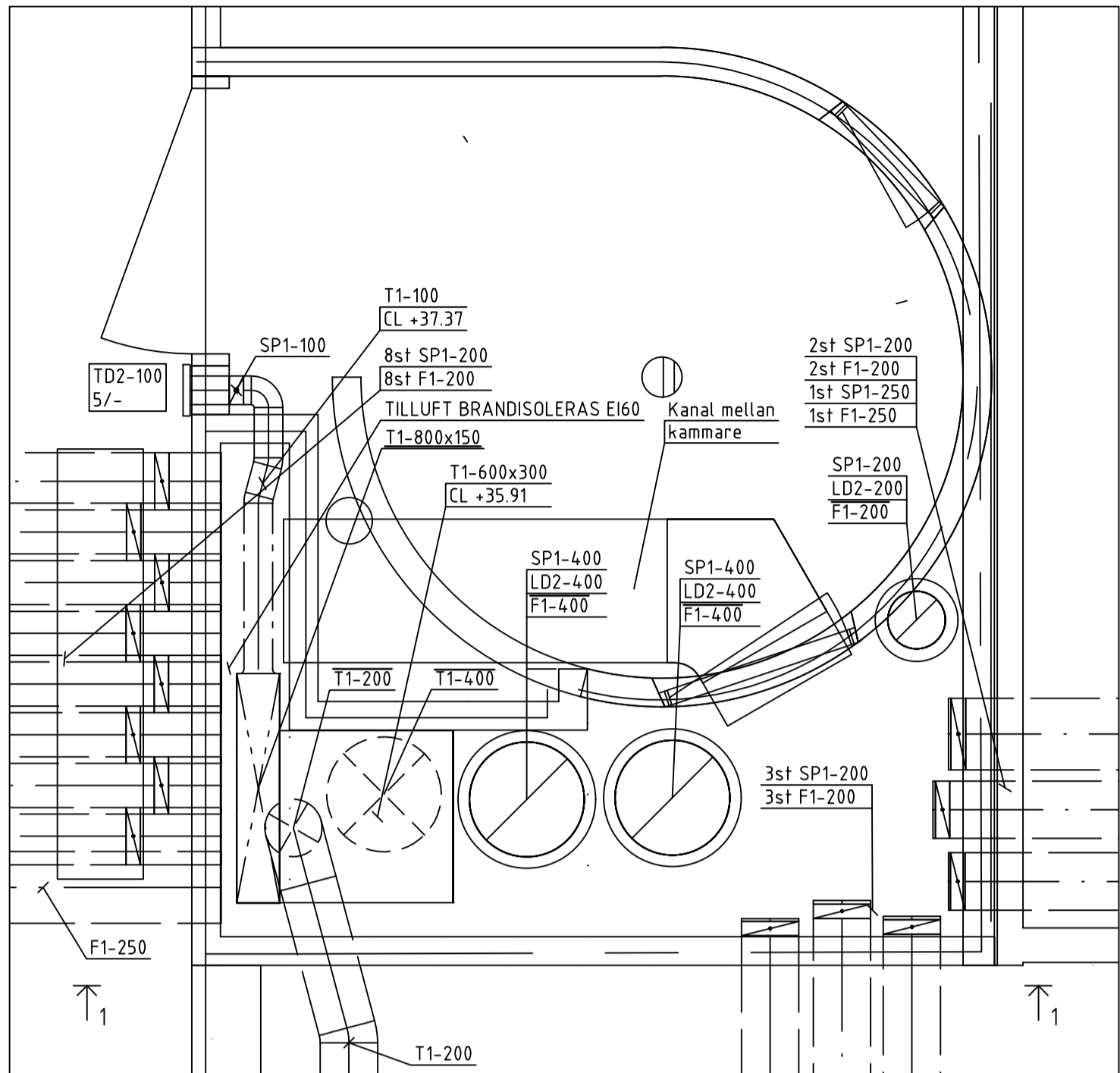

PLAN 8 NEDRE  
FRÅNLUFTSKAMMARE 19-1

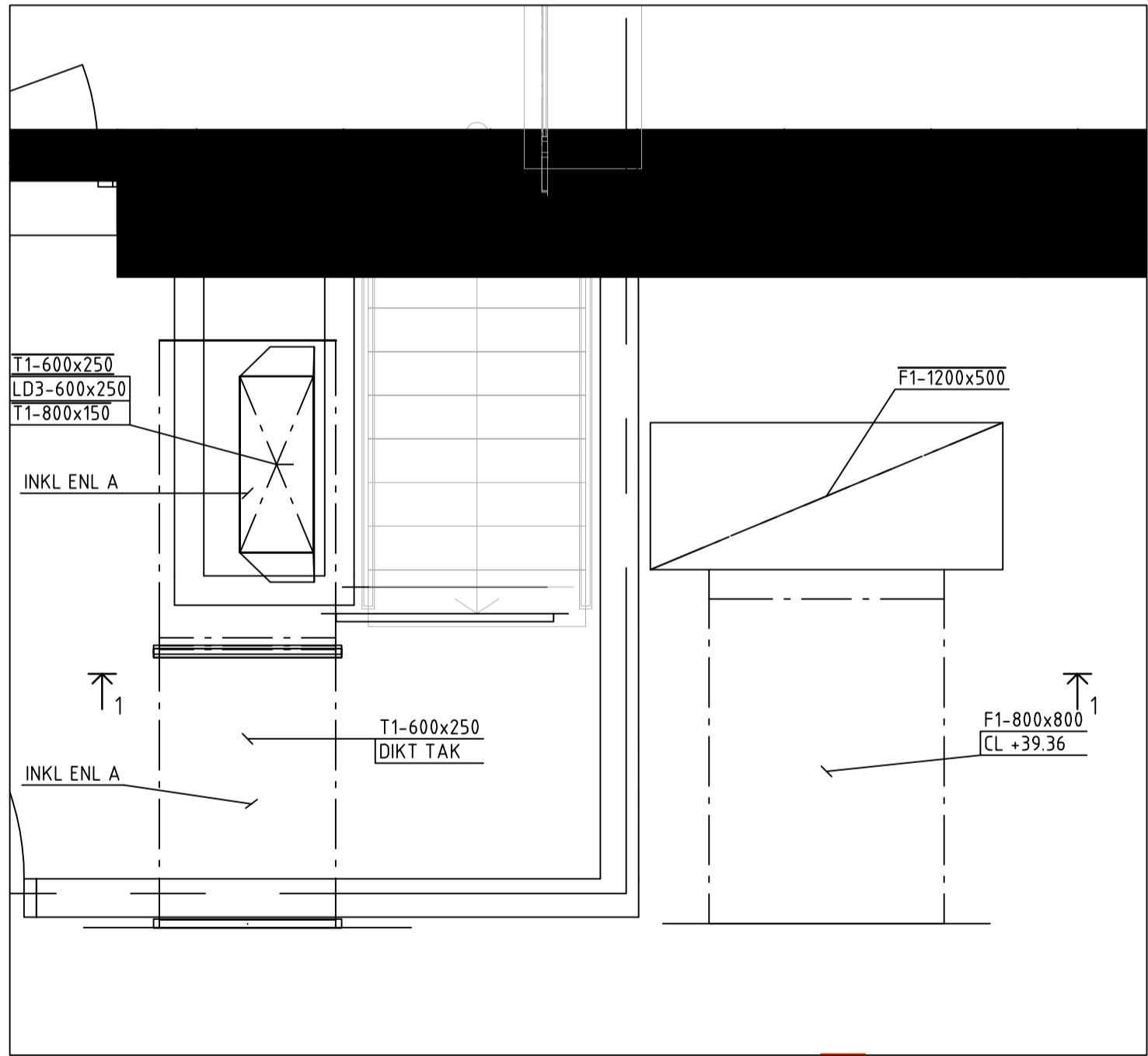

PLAN 8 ÖVRE  
FRÅNLUFTSKAMMARE 19-1

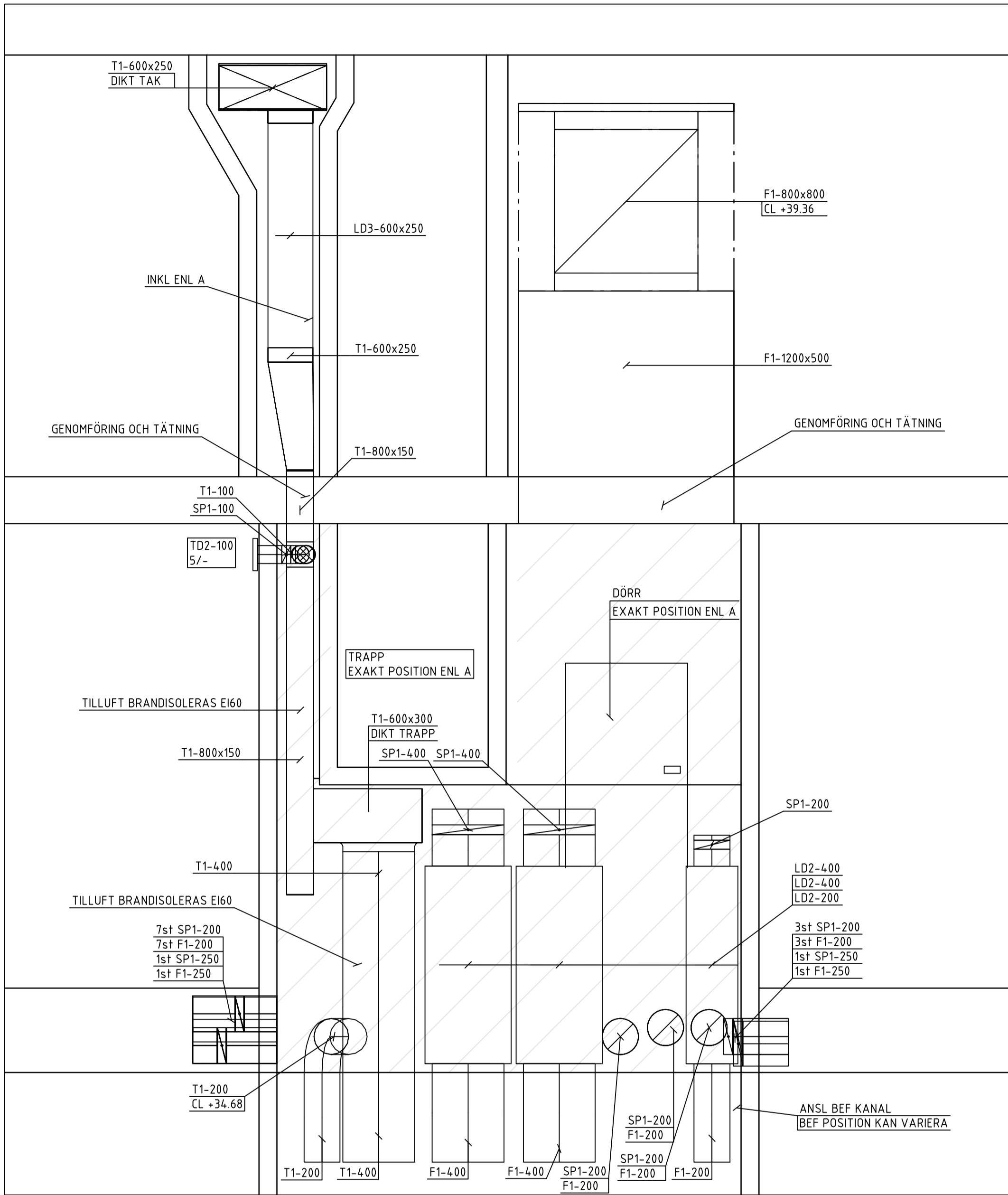

SEKTION 1  
FRÅNLUFTSKAMMARE 19-1  
EXAKT POSITION VÄGGAR ENLIGT A

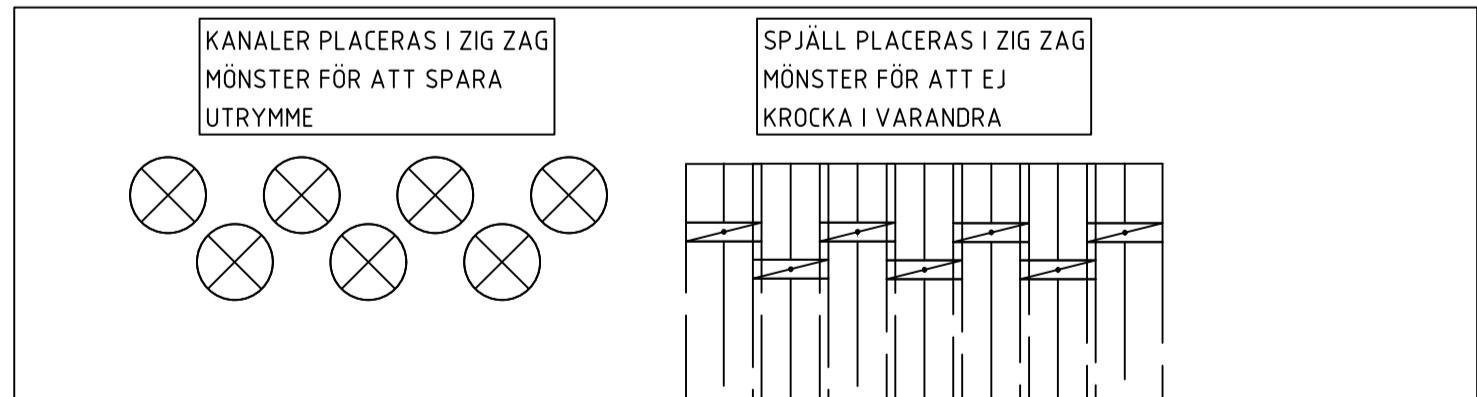

POSITIONERING KANALER OCH SPJÄLL  
IN I KAMMARE

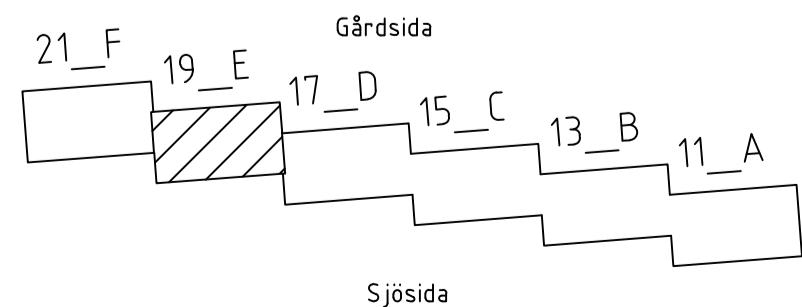

## FÖRKLARINGAR

SYSTEM  
MATERIAL  
DIMENSION

### MEDIE

A AVLUFT  
F FRÅNLUFT  
T TILLUFT  
U UTELUFT

### MATERIAL

1 VARMFÖRZINKAD PLÅT

### ISOLERING

FRÅNLUFTSKANALER I TRYCKKAMMARE SKALL  
BRANDISOLERAS I EI60

TILLUFTSKANALER I SUGKAMMARE SKALL  
BRANDISOLERAS I EI60

UTELUFTSKANALER ISOLERAS INVÄNDIGT 50mm  
AVLUFTSKANALER ISOLERAS INVÄNDIGT 50mm

### SAKVAROR

TD1 TILLUFTSDON VÄGG  
TD2 TILLUFTSDON GALLER  
FD1 KONTROLLVENTIL  
YG1 YTTERVÄGGSGALLER LJUDDÄMPAD  
YG2 YTTERVÄGGSGALLER  
SP1 IRISSPJÄLL  
SP2 JALUSISPJÄLL  
SP3 VRIDSPJÄLL  
LD1 REKTANGULÄR LJUDDÄMPARE, CIRKULÄR  
ANSLUTNING L = 1000mm  
LD2 CIRKULÄR LJUDDÄMPARE, CIRKULÄR  
ANSLUTNING  
LD3 REKTANGULÄR LJUDDÄMPARE,  
REKTANGULÄR ANSLUTNING  
LD4 REKTANGULÄR LJUDDÄMPARE, CIRKULÄR  
ANSLUTNING L = 500MM  
BBGS1 BRAND-/BRANDGASSPJÄLL  
FFx1 BRANGASFLÄKT  
RL1 RENSLUCKA

### FÖRESKRIFTER

KANAL TILL DON SKALL HA SAMMA STORLEK SOM  
DONETS ANSLUTNINGSDIMENSION, OM INGET ANNAT  
ANGES.

DON PLACERAS MED MINIMUM 100mm ÖVERKANT  
FRÅN TAK

BET	ANT	ÄNDRING AVSER	DATUM	Sign.
RELATIONSHANDLING				
KATTUNTRYCKERIET 1				
				
A	URBAN COUTURE ARKITEKTER, Tel: +46 76 268 92 92			
K	BTB			
VVS	FRONTVVS			
UPPDRAG NR	2210900	RITAD AV	HANDLAGGARE	
DATUM	2024-08-07	ANSVARIG	PB	
Patrik Bergström				
Wivalliusgatan 19, Marieberg				
KATTUNTRYCKERIET 1				
HUS 19E				
LUFTBEHANDLING, DETALJ FRÅNLUFTSKAMMARE 19-1				
SKALA A1 1:20	NUMMER V-57-6-019			BET

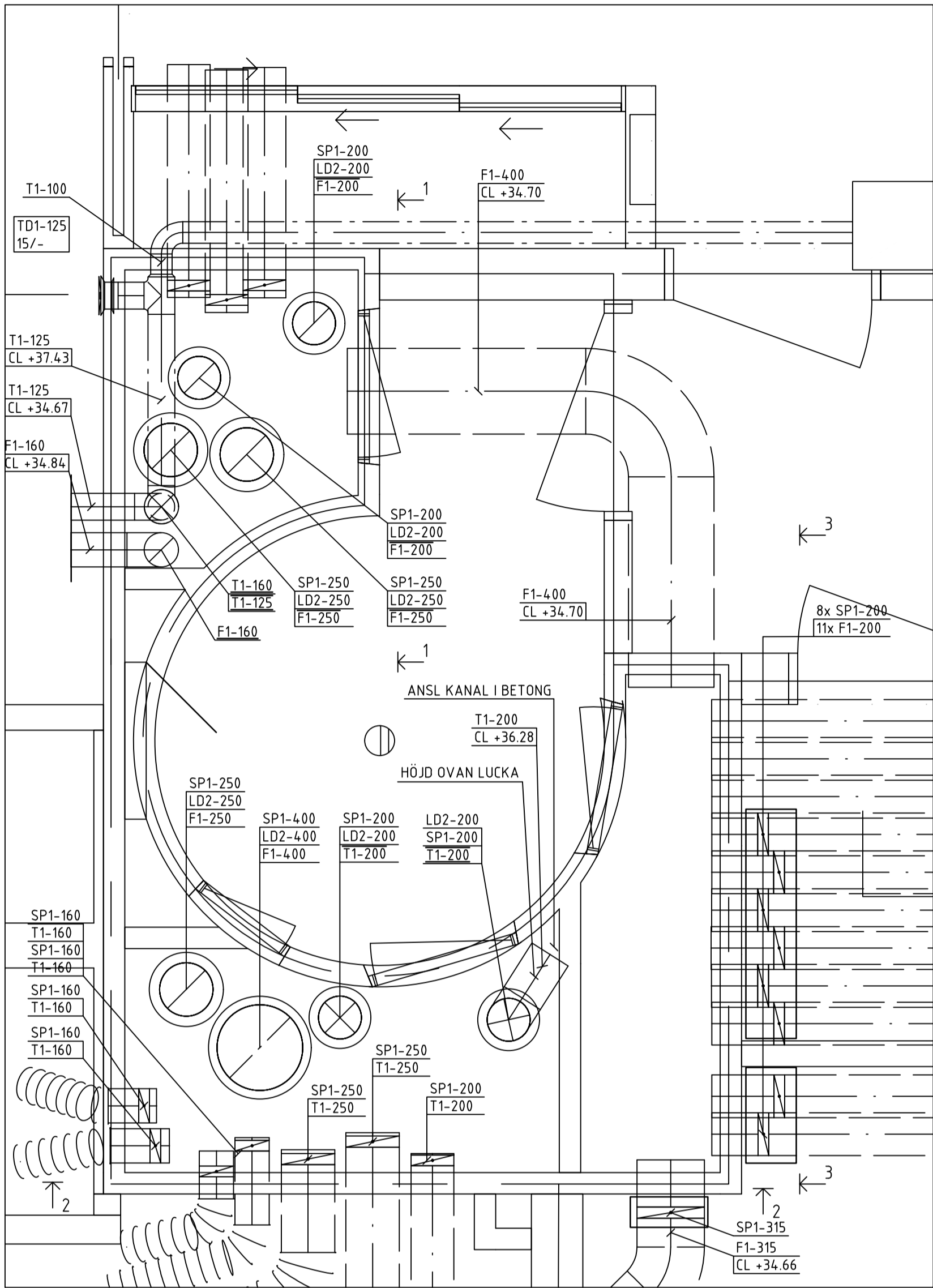

PLAN 8 NEDRE  
TILLUFT/FRÅNLUFTSKAMMARE 21-1  
FRÅNLUFTSKAMMARE 21-2

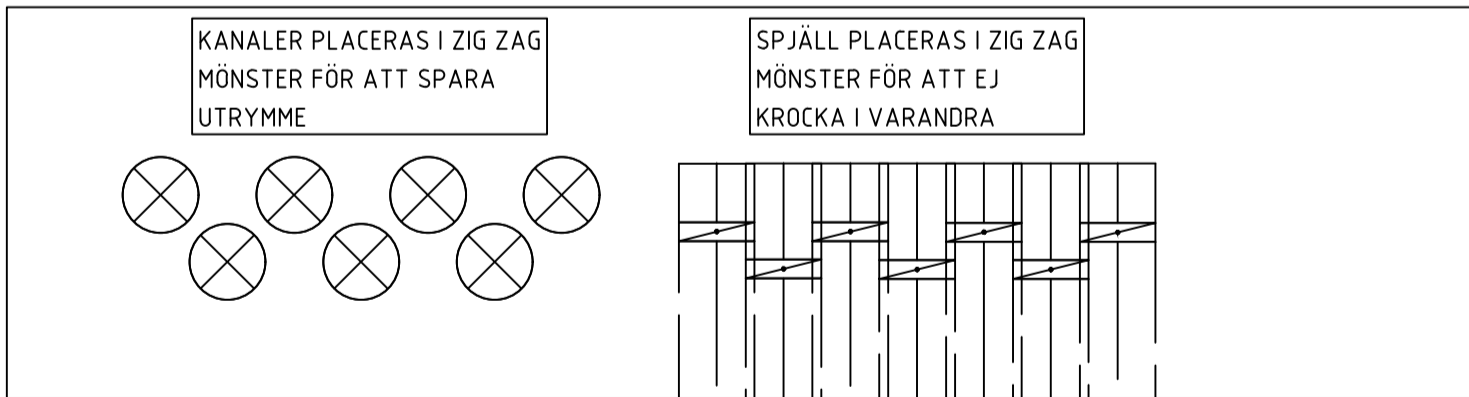

POSITIONERING KANALER OCH SPJÄLL  
IN I KAMMARE

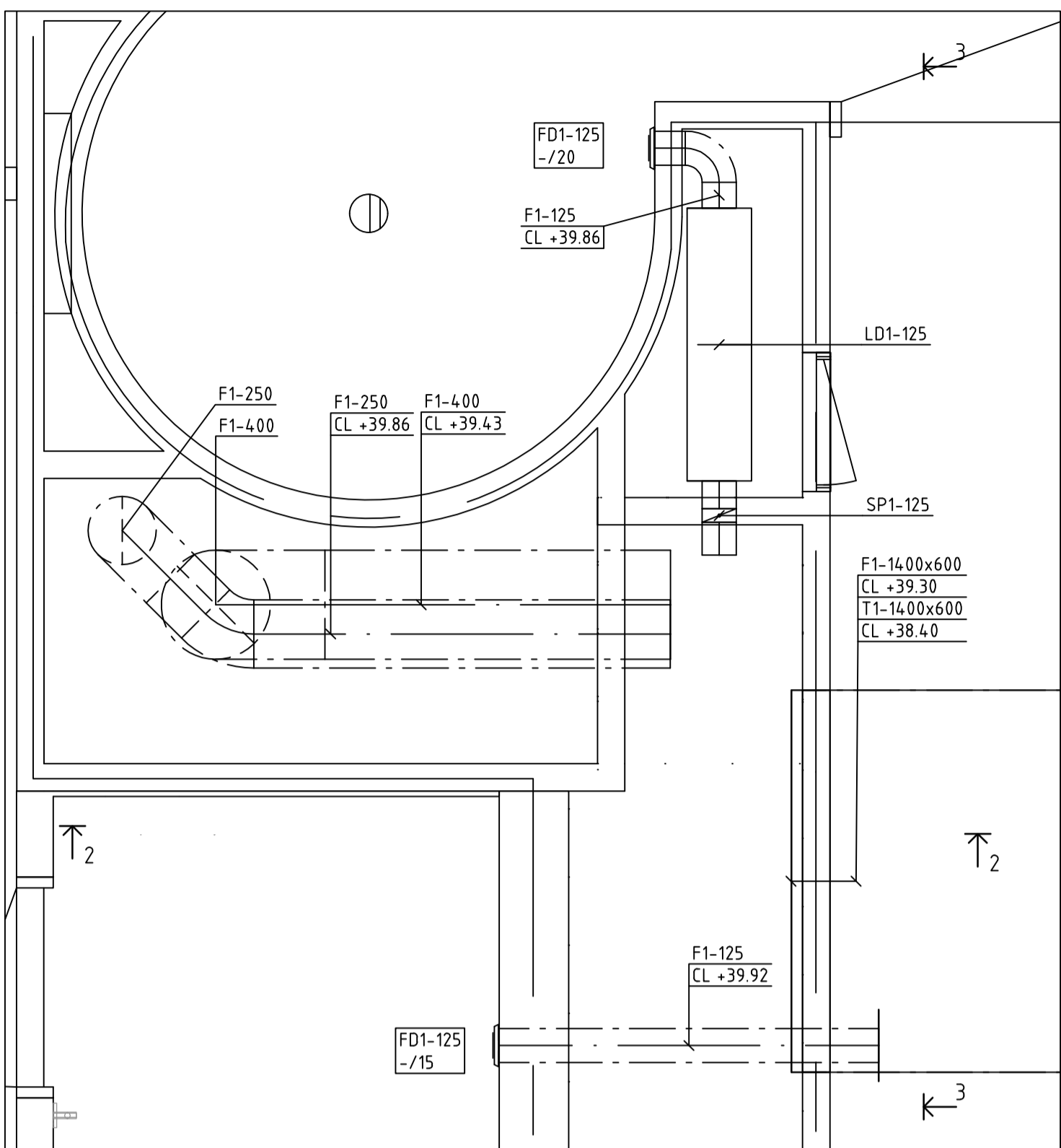

PLAN 8 ÖVRE  
TILLUFT/FRÅNLUFTSKAMMARE 21-1

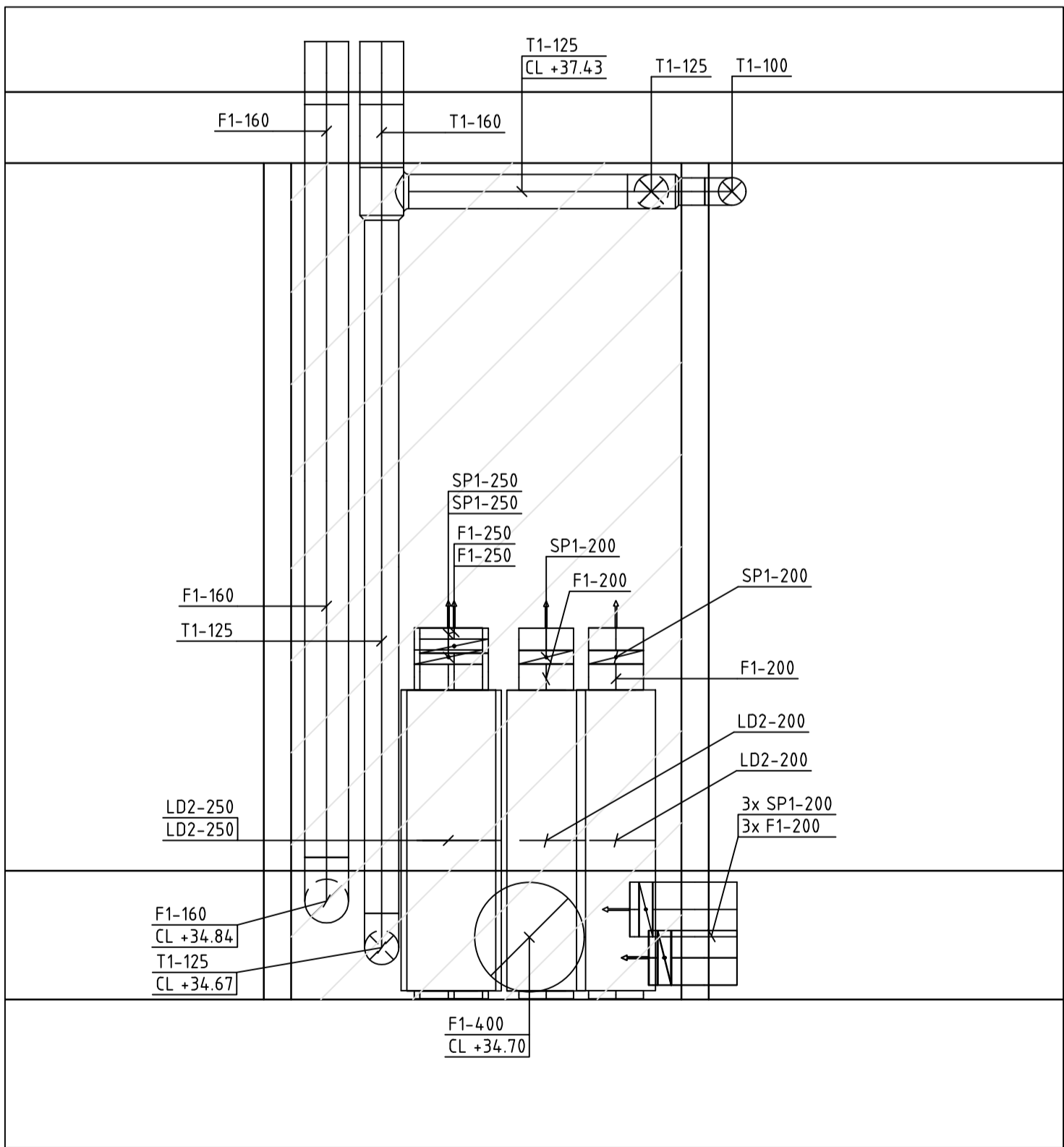

SEKTION 1  
FRÅNLUFTSKAMMARE 21-2  
EXAKT POSITION VÄGGAR ENLIGT A

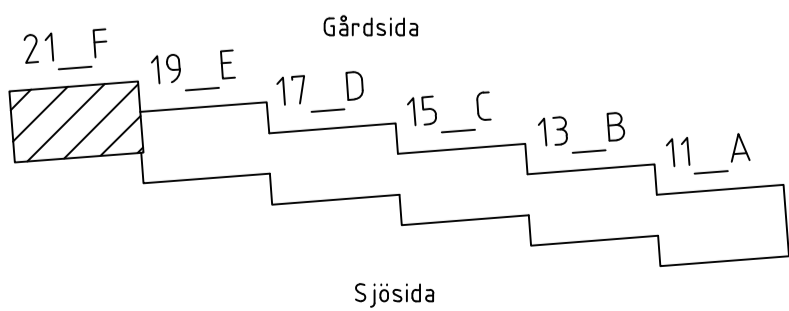

## FÖRKLARINGAR

SYSTEM  
MATERIAL  
DIMENSION

### MEDIE

A AVLUFT  
F FRÅNLUFT  
T TILLUFT  
U UTELUFT

### MATERIAL

1 VARMFÖRZINKAD PLÅT

### ISOLERING

FRÅNLUFTSKANALER I TRYCKKAMMARE SKALL  
BRANDISOLERAS I EI60

TILLUFTSKANALER I SUGKAMMARE SKALL  
BRANDISOLERAS I EI60

UTELUFTSKANALER ISOLERAS INVÄNDIGT 50mm  
AVLUFTSKANALER ISOLERAS INVÄNDIGT 50mm

### SAKVAROR

TD1 TILLUFTSDON VÄGG  
TD2 TILLUFTSDON GALLER  
FD1 KONTROLLVENTIL  
YG1 YTTERVÄGGSGALLER LJUDDÄMPAD  
YG2 YTTERVÄGGSGALLER  
SP1 IRISSPJÄLL  
SP2 JALUSISPJÄLL  
SP3 VRIDSPJÄLL  
LD1 REKTANGULÄR LJUDDÄMPARE, CIRKULÄR  
ANSLUTNING L = 1000mm  
LD2 CIRKULÄR LJUDDÄMPARE, CIRKULÄR  
ANSLUTNING  
LD3 REKTANGULÄR LJUDDÄMPARE,  
REKTANGULÄR ANSLUTNING  
LD4 REKTANGULÄR LJUDDÄMPARE, CIRKULÄR  
ANSLUTNING L = 500MM  
BBG51 BRAND-/BRANDGASSPJÄLL  
FFx1 BRANGASFLÄKT  
RL1 RENSLUCKA

### FÖRESKRIFTER

KANAL TILL DON SKALL HA SAMMA STORLEK SOM  
DONETS ANSLUTNINGSDIMENSION, OM INGET ANNAT  
ANGES.

DON PLACERAS MED MINIMUM 100mm ÖVERKANT  
FRÅN TAK

BET	ANT	ÄNDRING AVSER	DATUM	Sign.
RELATIONSHANDLING				
KATTUNTRYCKERIET 1				
A	URBAN COUTURE ARKITEKTER, Tel: +46 76 268 92 92			
K	B7B			
VVS	FRONTVVS			
UPPDRAG NR	2210900	RITAD AV	ME	HANDLAGGARE
DATUM	2024-08-07	ANSVARIG	Patrik Bergström	PB
Vivalliusgatan 21, Marieberg				
KATTUNTRYCKERIET 1				
HUS 21F				
LUFTBEHANDLING, DETALJ FRÅNLUFTSKAMMARE 21-1				
SKALA A1 1:20	NUMMER V-57-6-021		BET	

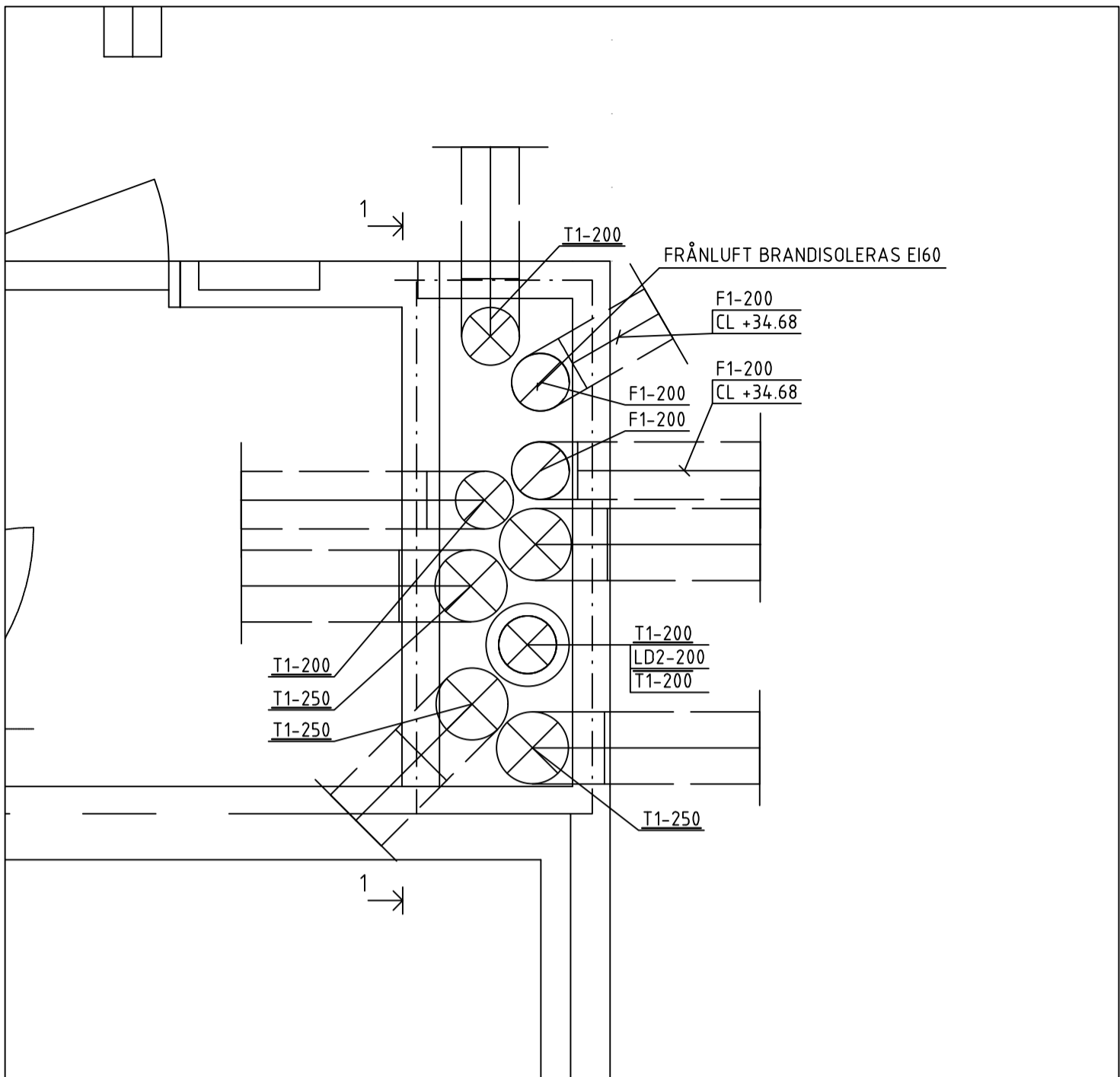

PLAN 8 NEDRE  
TILLUFTSKAMMARE 17-2

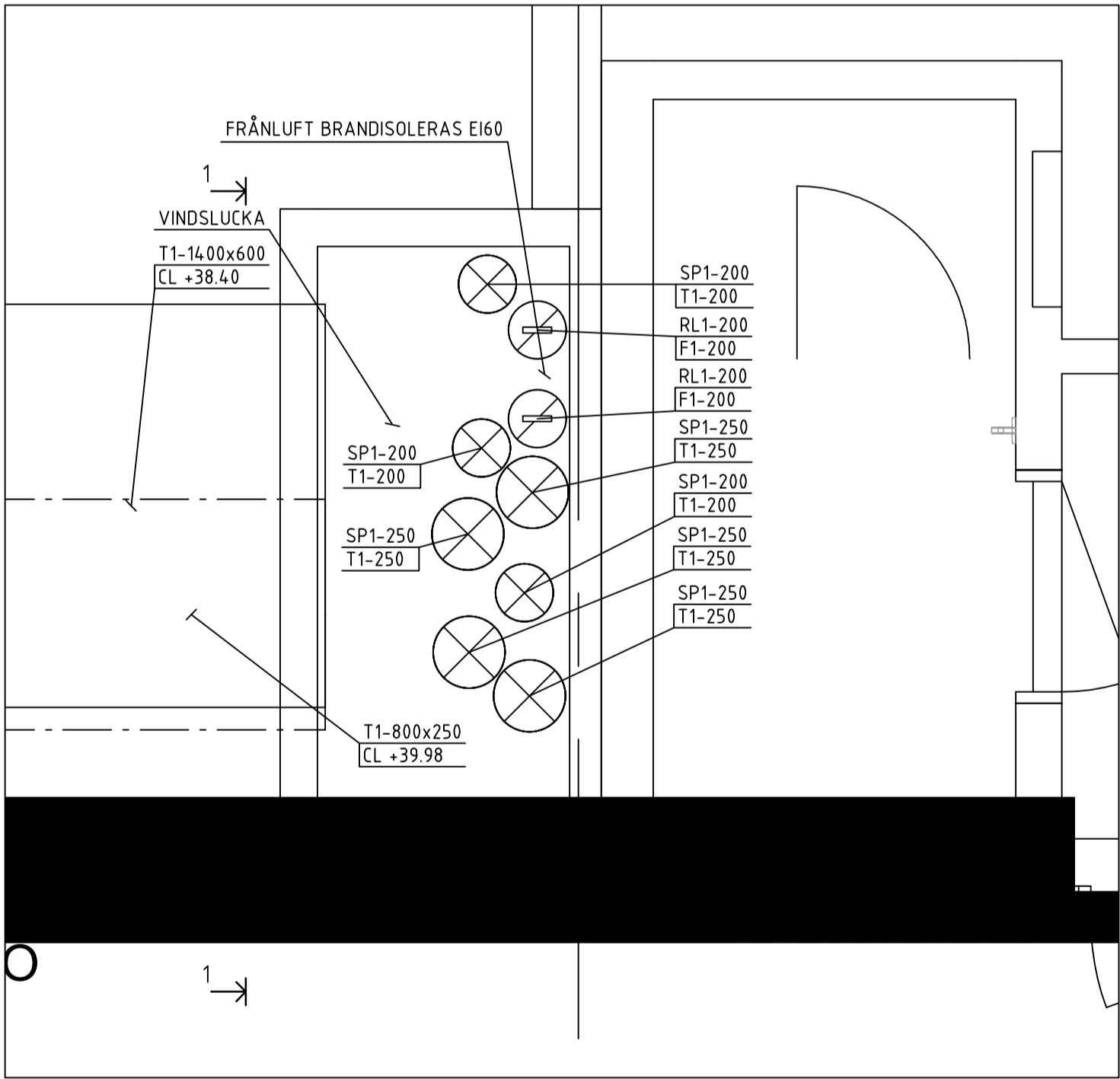

PLAN 8 ÖVRE  
TILLUFTSKAMMARE 17-2

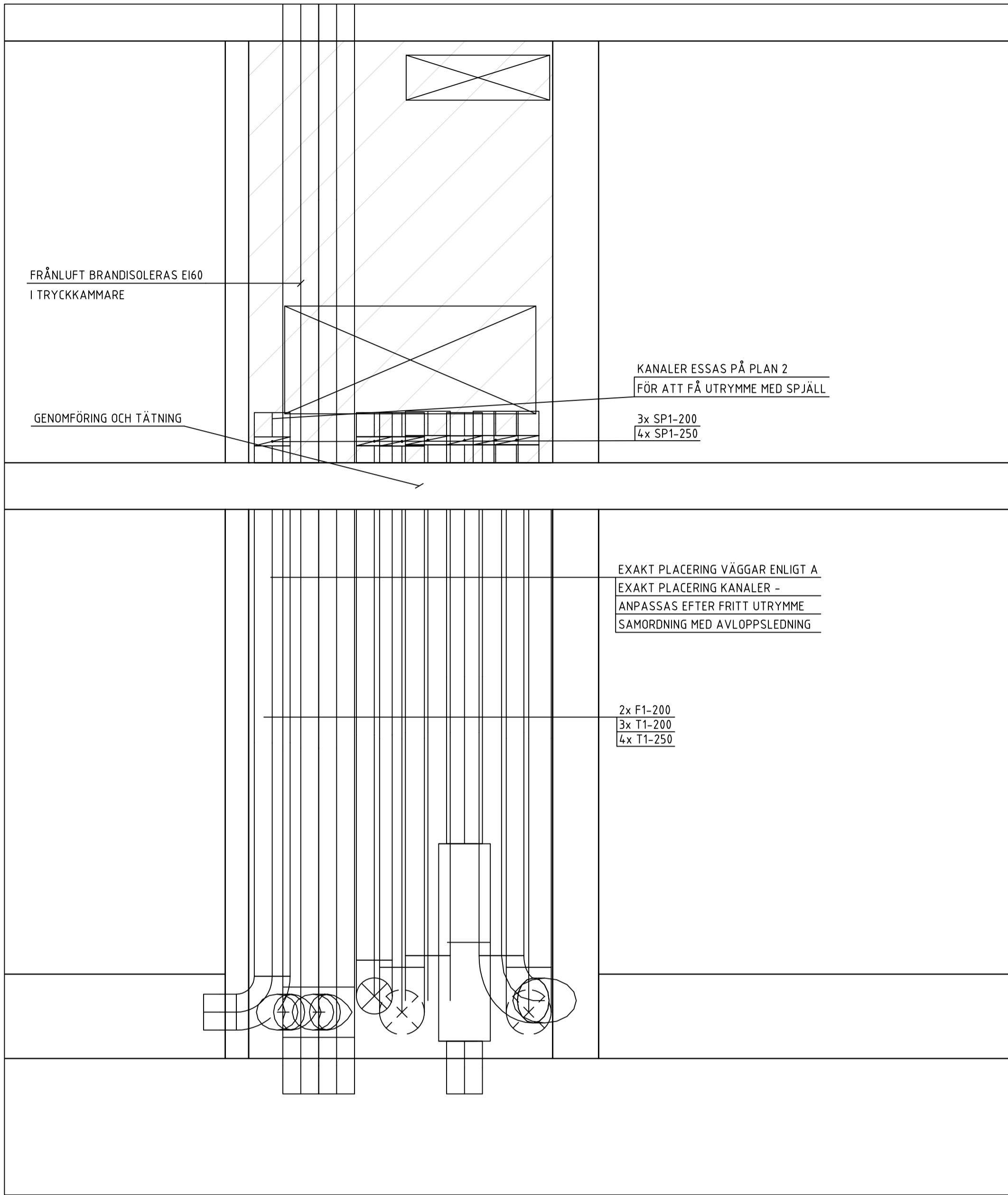

SEKTION 1  
TILLUFTSKAMMARE 17-2  
EXAKT POSITION VÄGGAR ENLIGT A

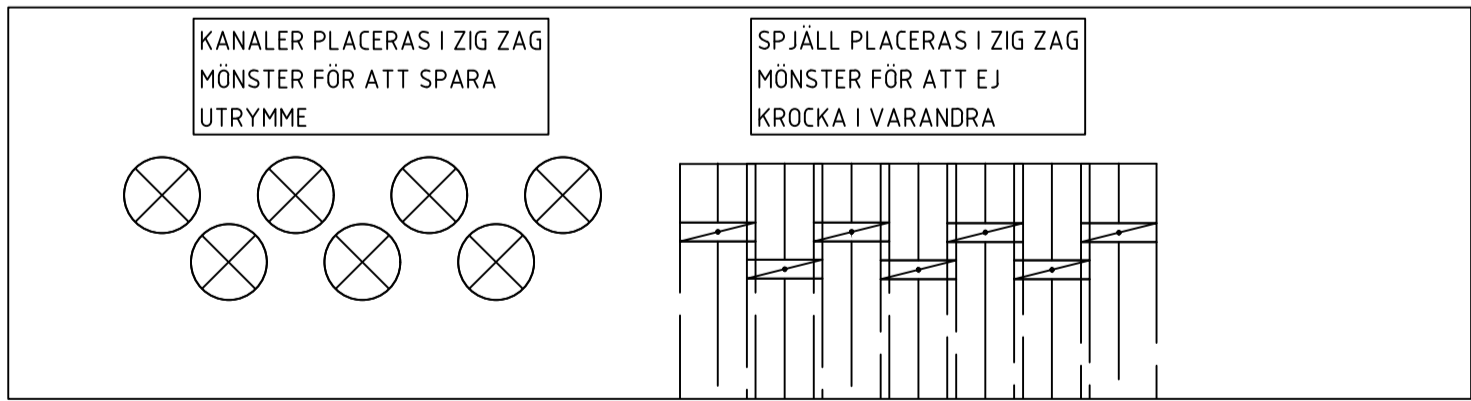

POSITIONERING KANALER OCH SPJÄLL  
IN I KAMMARE

## FÖRKLARINGAR

SYSTEM  
MATERIAL  
DIMENSION

### MEDIE

A AVLUFT  
F FRÅNLUFT  
T TILLUFT  
U UTELUFT

### MATERIAL

1 VARMFÖRZINKAD PLÅT

### ISOLERING

FRÅNLUFTSKANALER I TRYCKKAMMARE SKALL  
BRANDISOLERAS I EI60

TILLUFTSKANALER I SUGKAMMARE SKALL  
BRANDISOLERAS I EI60

UTELUFTSKANALER ISOLERAS INVÄNDIGT 50mm  
AVLUFTSKANALER ISOLERAS INVÄNDIGT 50mm

### SAKVAROR

TD1 TILLUFTSDON VÄGG  
TD2 TILLUFTSDON GALLER  
FD1 KONTROLLVENTIL  
YG1 YTTERVÄGGSGALLER LUDDÄMPAD  
YG2 YTTERVÄGGSGALLER  
SP1 IRISSPJÄLL  
SP2 JALUSISPJÄLL  
SP3 VRIDSPJÄLL  
LD1 REKTANGULÄR LUDDÄMPARE, CIRKULÄR  
ANSLUTNING L = 1000mm  
LD2 CIRKULÄR LUDDÄMPARE, CIRKULÄR  
ANSLUTNING  
LD3 REKTANGULÄR LUDDÄMPARE,  
REKTANGULÄR ANSLUTNING  
LD4 REKTANGULÄR LUDDÄMPARE, CIRKULÄR  
ANSLUTNING L = 500MM  
BBGS1 BRAND-/BRANDGASSPJÄLL  
FFx1 BRANGASFLÄKT  
RL1 RENSLUCKA

### FÖRESKRIFTER

KANAL TILL DON SKALL HA SAMMA STORLEK SOM  
DONETS ANSLUTNINGSDIMENSION, OM INGET ANNAT  
ANGES.

DON PLACERAS MED MINIMUM 100mm ÖVERKANT  
FRÅN TAK

BET	ÄNDRING AVSER		DATUM	Sign.
RELATIONSHANDLING				
KATTUNTRYCKERIET 1				
				
A	URBAN COUTURE ARKITEKTER, Tel: +46 76 268 92 92			
K	BTB			
VVS	FRONTVVS			
UPPDRAG NR	RITAD AV		HANDLAGGARE	
2210900	MB		PB	
DATUM	ANSVARIG			
2024-08-07	Patrik Bergström			
Wivalliusgatan 17, Marieberg KATTUNTRYCKERIET 1 HUS 17D LUFTBEHANDLING, DETALJ TILLUFTSKAMMARE 17-2				
SKALA A1 1:20	NUMMER V-57-6-117			BET

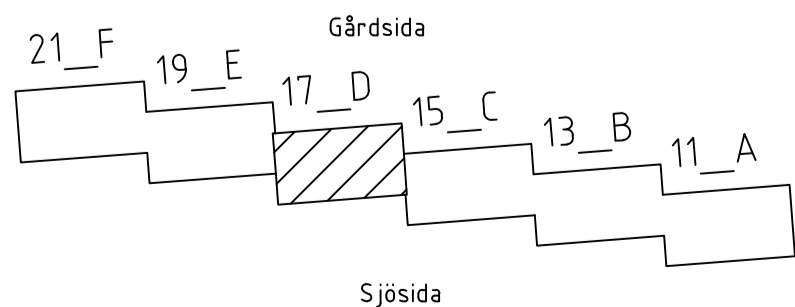

XREF: \\Förklaringstext\\V-57-T-001.dwg \\.\\Modell\\Sug o Tryckkammare\\V-57-P-11.dwg \\.\\Modell\\Sug o Tryckkammare\\V-57-P-12.dwg \\.\\Modell\\A-40-P-12.dwg

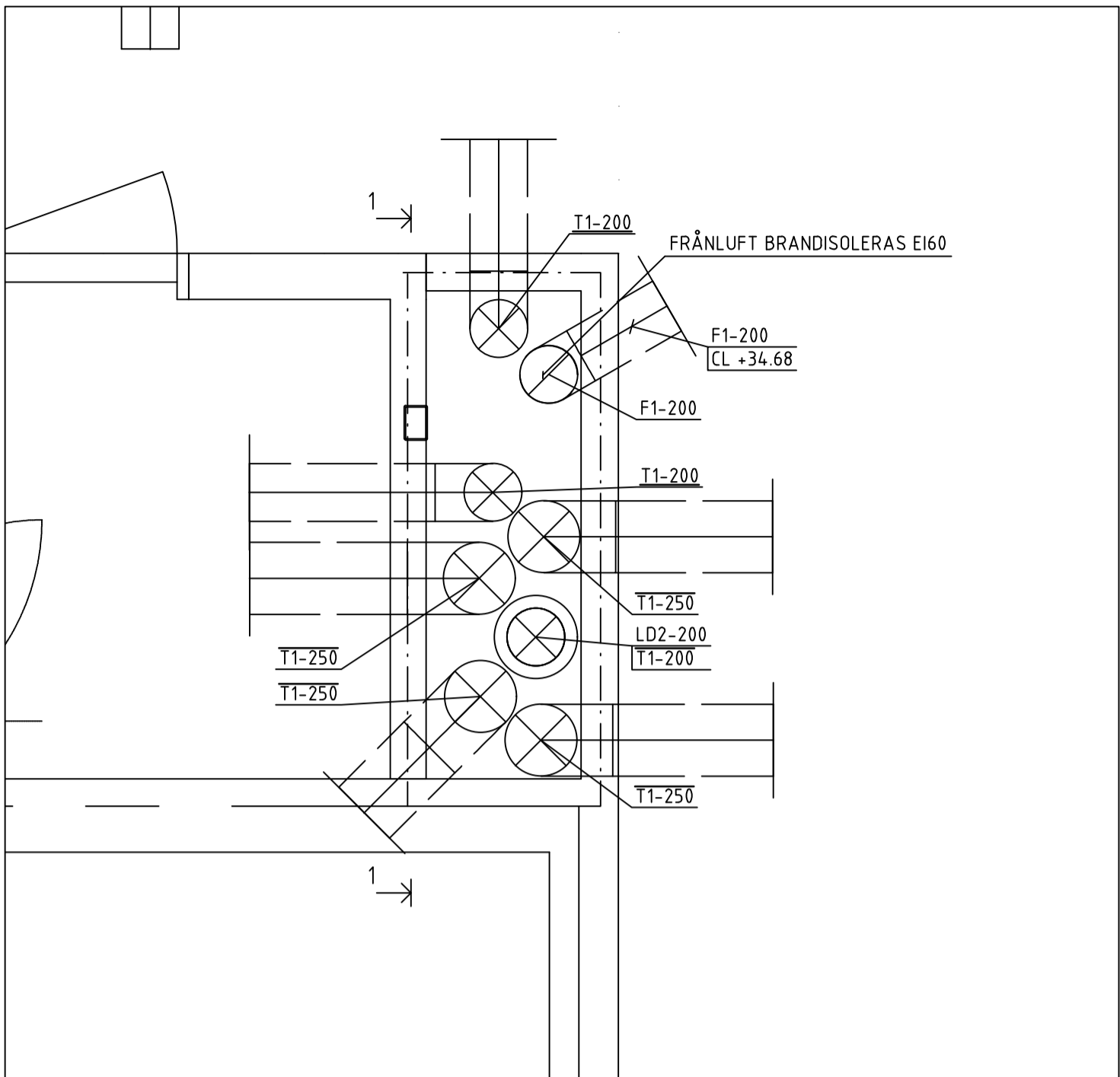

PLAN 8 NEDRE  
TILLUFTSKAMMARE 19-2

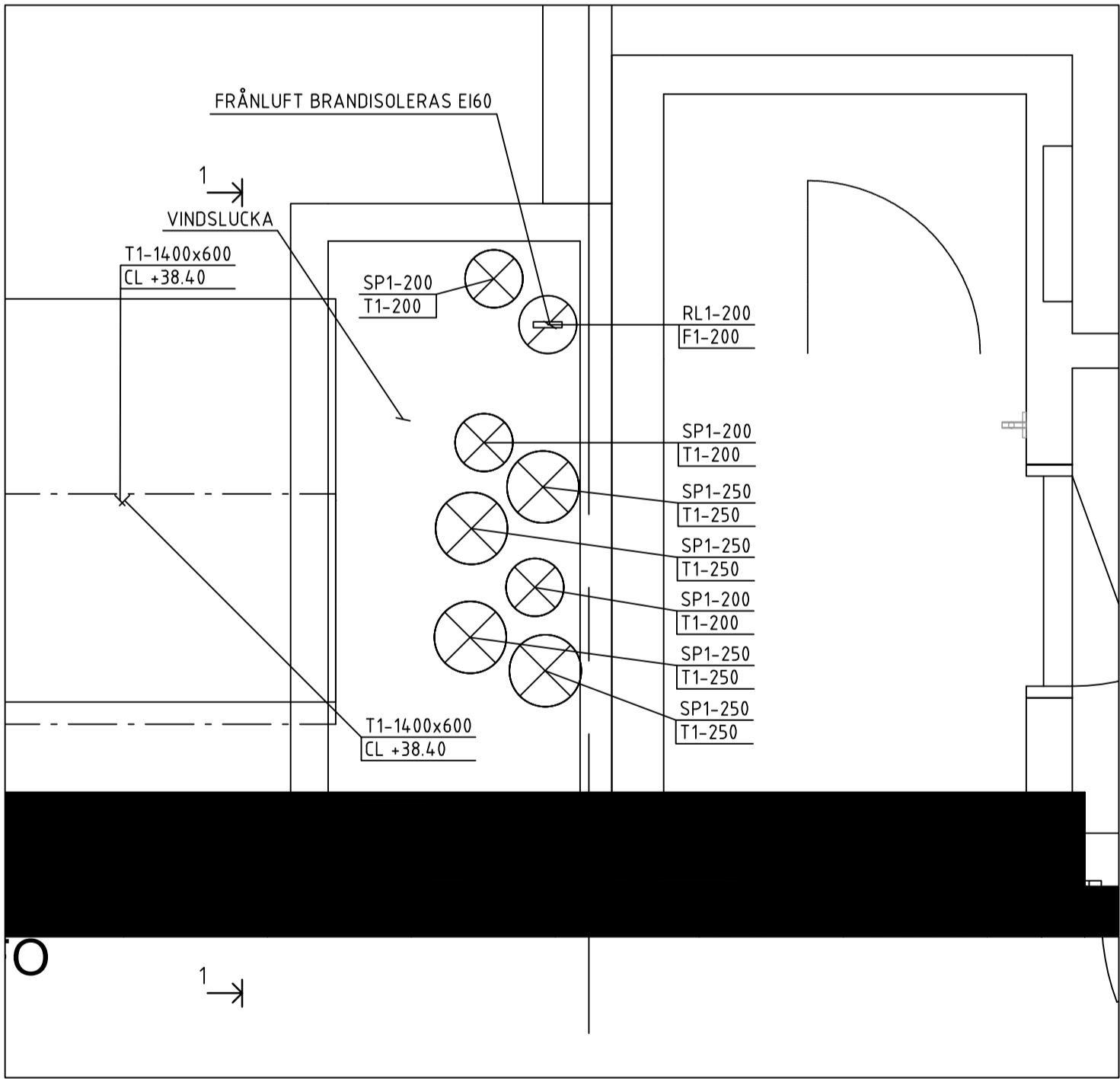

PLAN 8 ÖVRE  
TILLUFTSKAMMARE 19-2

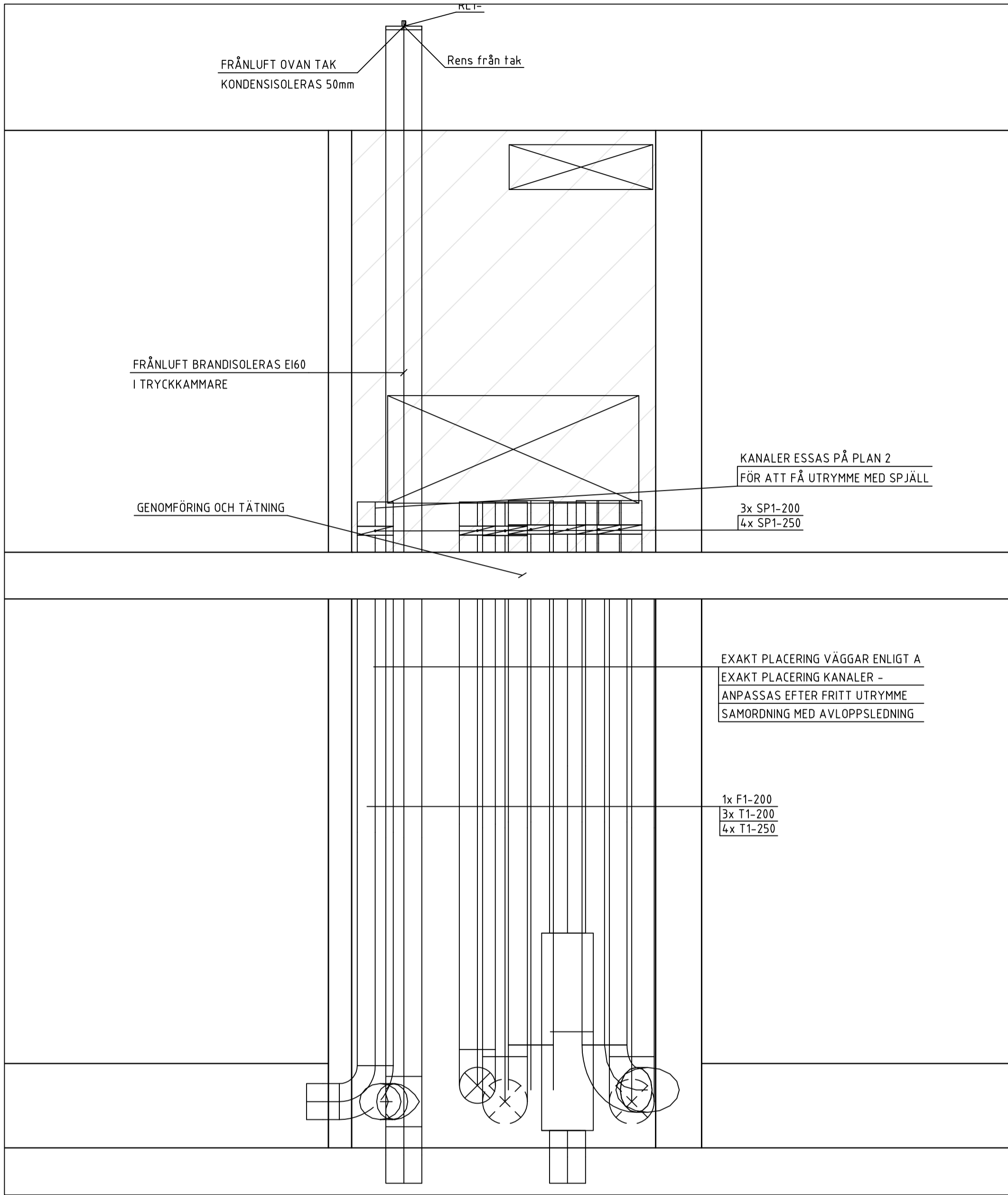

SEKTION 1  
TILLUFTSKAMMARE 19-2  
EXAKT POSITION VÄGGAR ENLIGT A

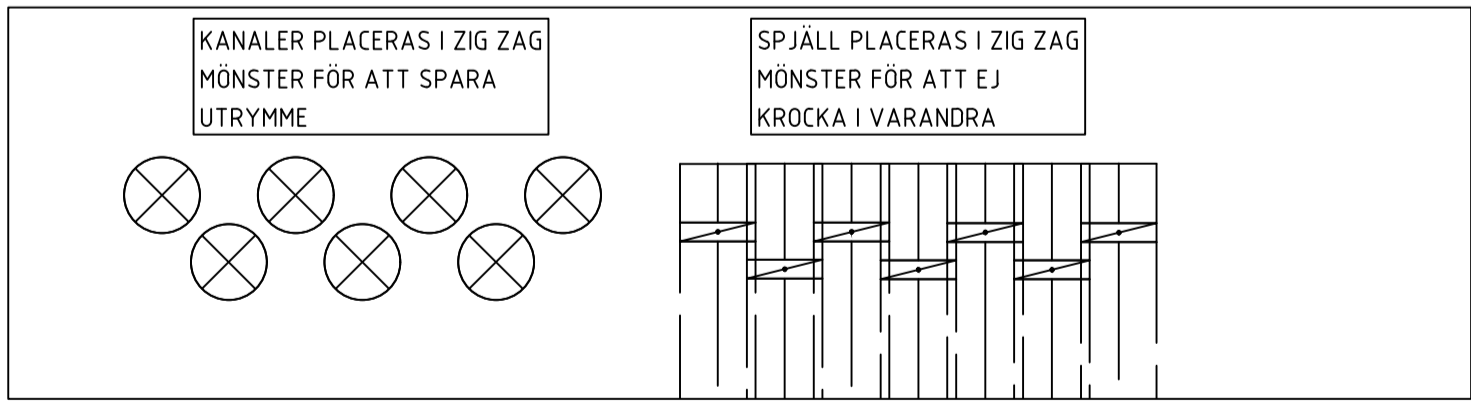

POSITIONERING KANALER OCH SPJÄLL  
IN I KAMMARE

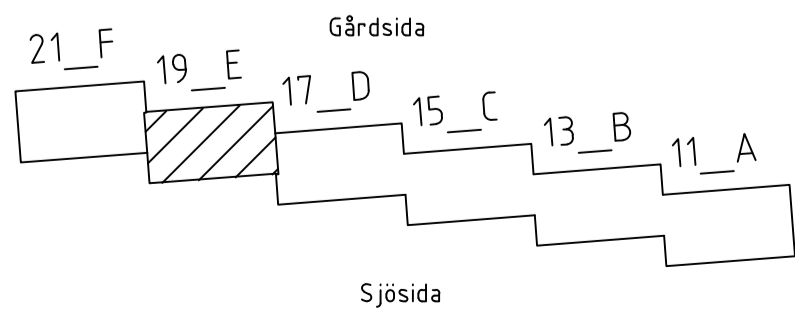

## FÖRKLARINGAR

SYSTEM  
MATERIAL  
DIMENSION

### MEDIE

A AVLUFT  
F FRÅNLUFT  
T TILLUFT  
U UTELUFT

### MATERIAL

1 VARMFÖRZINKAD PLÅT

### ISOLERING

FRÅNLUFTSKANALER I TRYCKKAMMARE SKALL  
BRANDISOLERAS I EI60

TILLUFTSKANALER I SUGKAMMARE SKALL  
BRANDISOLERAS I EI60

UTELUFTSKANALER ISOLERAS INVÄNDIGT 50mm  
AVLUFTSKANALER ISOLERAS INVÄNDIGT 50mm

### SAKVAROR

TD1 TILLUFTSDON VÄGG  
TD2 TILLUFTSDON GALLER  
FD1 KONTROLLVENTIL  
YG1 YTTERVÄGGSGALLER LJUDDÄMPAD  
YG2 YTTERVÄGGSGALLER  
SP1 IRISSPJÄLL  
SP2 JALUSISPJÄLL  
SP3 VRIDSPJÄLL  
LD1 REKTANGULÄR LJUDDÄMPARE, CIRKULÄR  
ANSLUTNING L = 1000mm  
LD2 CIRKULÄR LJUDDÄMPARE, CIRKULÄR  
ANSLUTNING  
LD3 REKTANGULÄR LJUDDÄMPARE,  
REKTANGULÄR ANSLUTNING  
LD4 REKTANGULÄR LJUDDÄMPARE, CIRKULÄR  
ANSLUTNING L = 500MM  
BBGS1 BRAND-/BRANDGASSPJÄLL  
FFx1 BRANGASFLÄKT  
RL1 RENSLUCKA

### FÖRESKRIFTER

KANAL TILL DON SKALL HA SAMMA STORLEK SOM  
DONETS ANSLUTNINGSDIMENSION, OM INGET ANNAT  
ANGES.

DON PLACERAS MED MINIMUM 100mm ÖVERKANT  
FRÅN TAK

BET	ANT	ÄNDRING AVSER		DATUM	Sign.
RELATIONSHANDLING					
KATTUNTRYCKERIET 1					
					
A	URBAN COUTURE ARKITEKTER, Tel: +46 76 268 92 92				
K	BTB				
VVS	FRONTVVS				
UPPDRAG NR	2210900	RITAD AV	HANDLAGGARE		
DATUM	2024-08-07	ANSVARIG	PB		
		Patrik Bergström			
Wivalliusgatan 19, Marieberg					
KATTUNTRYCKERIET 1					
HUS 19E					
LUFTBEHANDLING, DETALJ TILLUFTSKAMMARE 19-2					
SKALA A1 1:20	NUMMER V-57-6-119		BET		

Inkom till Stockholms stadsbyggnadskontor - 2024-08-29, Dnr 2016-06086

XREF: \\Förklaringstext\\V-57-T-001.dwg \\\\Modell\\Sug o tryckkammare\\V-57-P-11.dwg \\\\Modell\\Sug o tryckkammare\\V-57-P-12.dwg \\\\Modell\\A-40-P-12.dwg

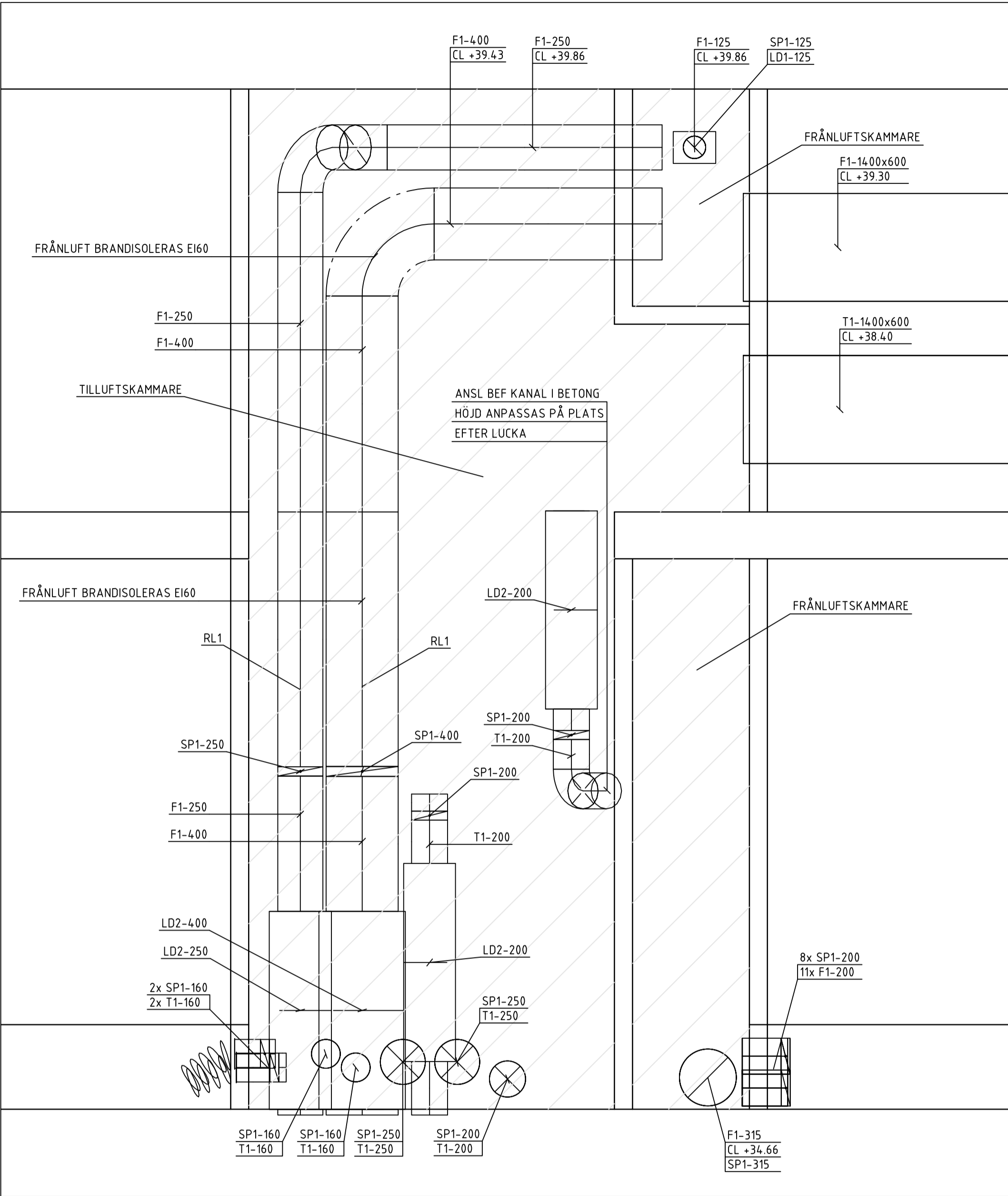

SEKTION 2  
TILLUFT/FRÅNLUFTSKAMMARE 21-1  
EXAKT POSITION VÄGGAR ENLIGT A

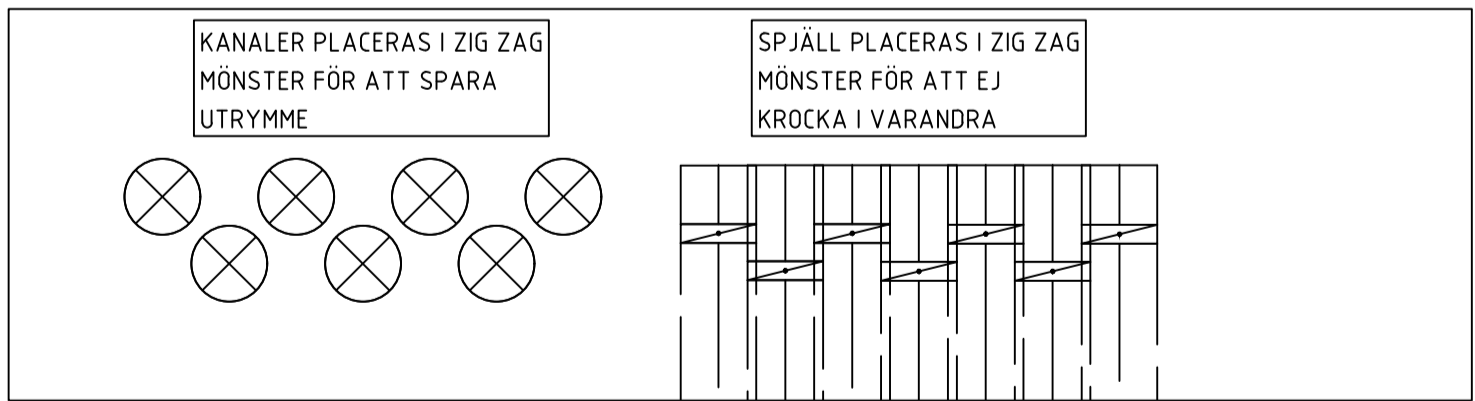

POSITIONERING KANALER OCH SPJÄLL  
IN I KAMMARE

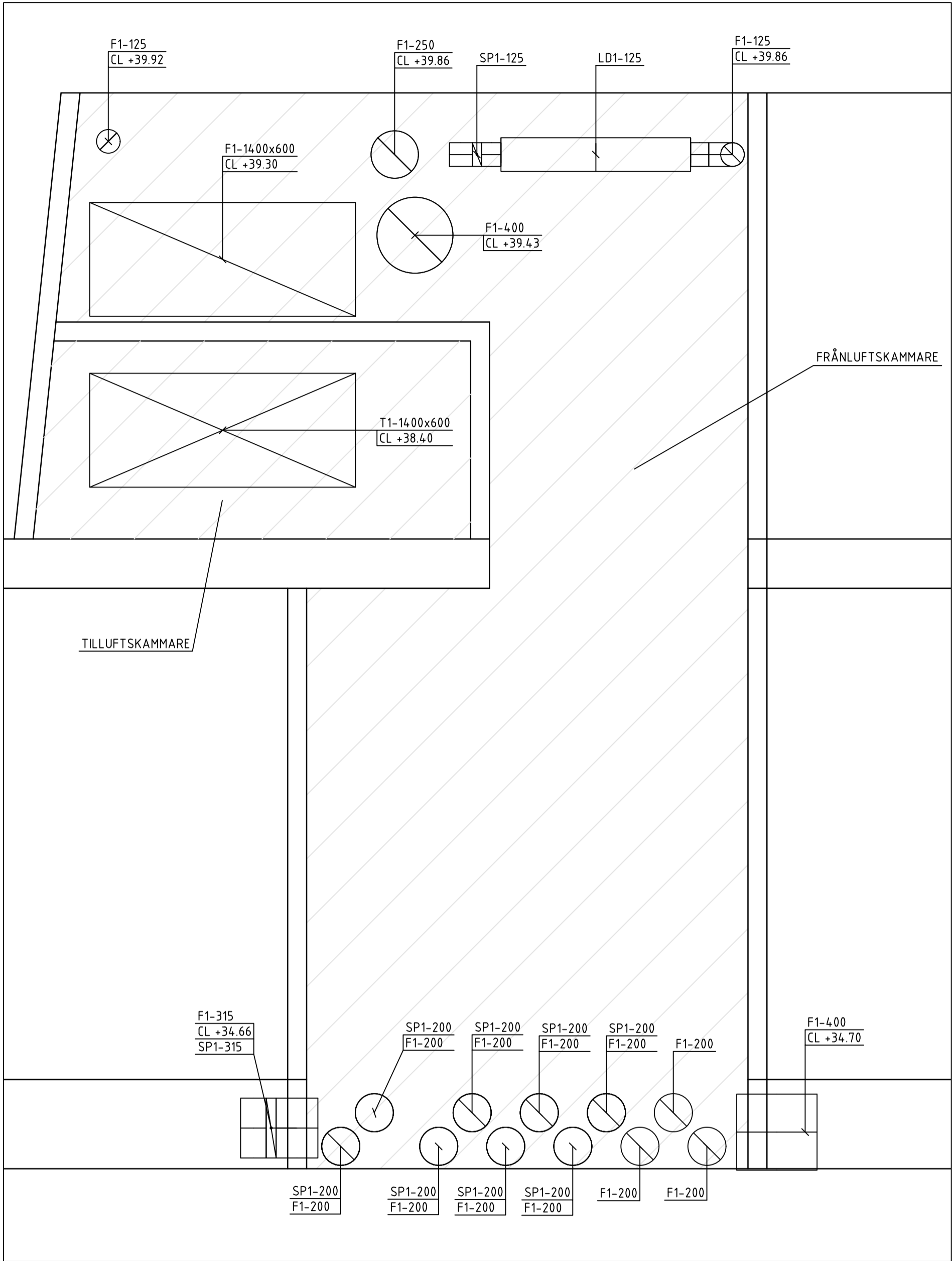

SEKTION 3  
TILLUFT/FRÅNLUFTSKAMMARE 21-1  
EXAKT POSITION VÄGGAR ENLIGT A

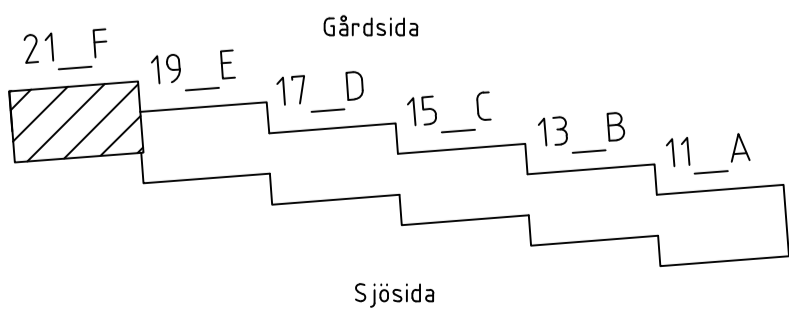

## FÖRKLARINGAR

SYSTEM  
MATERIAL  
DIMENSION

### MEDIE

A AVLUFT  
F FRÅNLUFT  
T TILLUFT  
U UTELUFT

### MATERIAL

1 VARMFÖRZINKAD PLÅT

### ISOLERING

FRÅNLUFTSKANALER I TRYCKKAMMARE SKALL  
BRANDISOLERAS I EI60

TILLUFTSKANALER I SUGKAMMARE SKALL  
BRANDISOLERAS I EI60

UTELUFTSKANALER ISOLERAS INVÄNDIGT 50mm  
AVLUFTSKANALER ISOLERAS INVÄNDIGT 50mm

### SAKVAROR

TD1 TILLUFTSDON VÄGG  
TD2 TILLUFTSDON GALLER  
FD1 KONTROLLVENTIL  
YG1 YTTERVÄGGSGALLER LUDDÄMPAD  
YG2 YTTERVÄGGSGALLER  
SP1 IRISSPJÄLL  
SP2 JALUSISPIJÄLL  
SP3 VRIDSPJÄLL  
LD1 REKTANGULÄR LUDDÄMPARE, CIRKULÄR  
ANSLUTNING L = 1000mm  
LD2 CIRKULÄR LUDDÄMPARE, CIRKULÄR  
ANSLUTNING  
LD3 REKTANGULÄR LUDDÄMPARE,  
REKTANGULÄR ANSLUTNING  
LD4 REKTANGULÄR LUDDÄMPARE, CIRKULÄR  
ANSLUTNING L = 500MM  
BBS1 BRAND-/BRANDGASSPJÄLL  
FFx1 BRANGSFLÄKT  
RL1 RENSLUCKA

### FÖRESKRIFTER

KANAL TILL DON SKALL HA SAMMA STORLEK SOM  
DONETS ANSLUTNINGSDIMENSION, OM INGET ANNAT  
ANGES.

DON PLACERAS MED MINIMUM 100mm ÖVERKANT  
FRÅN TAK

BET	ANT	ÄNDRING AVSER	DATUM	Sign.
RELATIONSHANDLING				
KATTUNTRYCKERIET 1				
				
A	URBAN COUTURE ARKITEKTER, Tel: +46 76 268 92 92			
K	BTB			
VVS	FRONTVVS			
UPPDRAG NR	2210900	RITAD AV	HANDLAGGARE	
DATUM	2024-08-07	ANSVARIG	PB	
Patrik Bergström				
Wivalliusgatan 21, Marieberg				
KATTUNTRYCKERIET 1				
HUS 21F				
LUFTEHANDLING, DETALJ TILLUFT/FRÅNLUFTSKAMMARE 21-1				
SKALA A1 1:20	NUMMER V-57-6-121			BET

FÖRKLARINGAR

- BEF FRÅNLUFT
- BEF SCHAKT
- BEF HUS
- NY FRÅNLUFT
- NYTT HUS
- BJLK
- TILLUFTSDON
- FRÅNLUFTSDON
- FLÄKT
- FILTER
- SPJÄLL
- SPISKÅPA
- DEMONTERAS/RIVS
- DEMONTERINGSGRÄNS
- FLÖDE I L/S
- MAX FLÖDE I L/S
- SCHAKTBENÄMNING
- LGH 17-1801 36/40
- LGH 17-1802 20/25
- LGH 17-1803 40/45
- SKORSTEN
- EXPANSIONSKÄRL MED TILLHÖRANDE 3 RÖR RIVS
- SCHEMAT SKA SKRIVAS UT I FÄRG

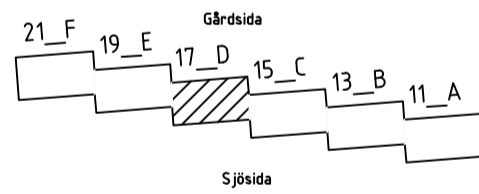

BET	ANT	ÄNDRING AVSER	DATUM	Sign.
RELATIONSHANDLING				
KATTUNTRYCKERIET 1				
A	URBAN COUTURE ARKITEKTER, Tel: +46 76 268 92 92			
K	BTB			
VVS	FRONTVVS			
UPPDRAG NR	2210910	RITAD AV	EB	HANDLAGGARE
DATUM	2024-08-07	ANSVARIG	PB	
Wivalliusgatan 17, Marieberg				
KATTUNTRYCKERIET 1				
SCHEMA LUFTBEHANDLING HUS 17D				
NYINSTALLATION				
SKALA A1	NUMMER			BET
	V-57-8-017			

FÖRKLARINGAR

- BEF FRÄNLUFT
- BEF SCHAKT
- BEF HUS
- NY FRÄNLUFT
- NYTT HUS
- BJLK
- TILLUFTSDON
- FRÄNLUFTSDON
- FLÄKT
- FILTER
- SPJÄLL
- SPISKÅPA
- DEMONTERAS/RIVS
- DEMONTERINGSGRÄNS
- FLÖDE I L/S
- MAX FLÖDE I L/S
- SCHAKTBENÄMNING
- LGH 19-1801 36/40
- LGH 19-1802 20/25
- LGH 19-1803 40/45
- SKORSTEN
- EXPANSIONSKÄRL MED TILLHÖRANDE 3 RÖR RIVS
- SCHEMAT SKA SKRIVAS UT I FÄRG

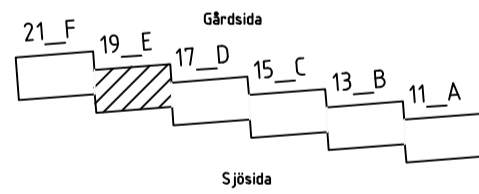

BET	ANT	ÄNDRING AVSER	DATUM	Sign.
RELATIONSHANDLING				
KATTUNTRYCKERIET 1				
A	URBAN COUTURE ARKITEKTER, Tel: +46 76 268 92 92			
K	BTB			
VVS	FRONTVVS			
UPPDRAG NR	2210910	RITAD AV	EB	HANDLAGGARE
DATUM	2024-08-07	ANSVARIG	PB	
Wivalliusgatan 19, Marieberg				
KATTUNTRYCKERIET 1				
SCHEMA LUFTBEHANDLING HUS 19E				
NYINSTALLATION				
SKALA A1	NUMMER		BET	
	V-57-8-019			

FÖRKLARINGAR

- BEF FRÄNLUFT
- BEF SCHAKT
- BEF HUS
- NY FRÄNLUFT
- NYTT HUS
- BJLK
- TILLUFTSDON
- FRÄNLUFTSDON
- FLÄKT
- FILTER
- SPJÄLL
- MOTORDRIVET SPJÄLL
- EFTERVÄRMINGSBATTERI
- YTTERVÄGGSGALLER
- SPISKÅPA
- DEMONTAS/RIVS
- DEMONTERINGSGRÄNS
- FLÖDE I L/S
- MAX FLÖDE I L/S
- SCHAKTBENÄMNING
- 1-40
- LGH 21-1801 51/55
- LGH 21-1802 40/44
- SKORSTEN
- EXPANSIONSKÄRL MED TILLHÖRANDE 3 RÖR RIVS
- SCHEMAT SKA SKRIVAS UT I FÄRG

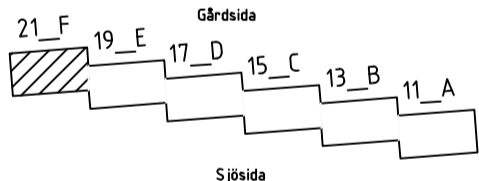

BET	ANT	ÄNDRING AVSER	DATUM	Sign.
RELATIONSHANDLING				
KATTUNTRYCKERIET 1				
A	URBAN COUTURE ARKITEKTER, Tel: +46 76 268 92 92			
K	BTB			
VVS	FRONTVVS			
UPPDRAG NR	2210910	RITAD AV	EB	HANDLAGGARE
DATUM	2024-08-07	ANSVARIG	Patrik Bergström	PB
Wivalliusgatan 21, Marieberg				
KATTUNTRYCKERIET 1				
SCHEMA LUFTBEHANDLING HUS 21F				
NYINSTALLATION				
SKALA A1	NUMMER		BET	
	V-57-8-021			

