

## FÖRKLARINGAR

Alla mått i m om ej annat anges.

## FÖRESKRIFTER

Alla mått kontrollmäts på plats. Eventuella avvikelser rapporteras till arkitekt för vidare hantering. Alla arbeten skall utföras i enlighet med god hantverkssed, branch-standard och tillverkarens anvisningar i ovan nämnd ordning.

### Dörrar

Hålmått bredd lika bef. fönsteröppningar ovan i fasad.  
Sparkplåt på nederkant dörr. Karmar målas i grågrönt S 0502-G eller likv. lika bef. fönsterkarmar.

### Fönster

Hålmått följer befintliga öppningar. Karmar målas i grågrönt S0502-G eller likv. lika bef. fönsterkarmar. Fönsterbläck lika bef.

### Sockel

Putsad sockel i grått lika bef.

## HÄNVISNINGAR

B	JUSTERAD FASADGESTALTNING	240826	JB
A	JUSTERAD FASADGESTALTNING	240326	EL
BET	ÄNDRING AVSER	DATUM	SIGN

Ateljé Nord

## BYGGLOVSHANDLING

Papperskniven 8

Fastlagsvägen 23  
126 48 Hägersten

Ombyggnad av Garage till bostad

Ritad av JB  
2024-08-26

Fasad nordost & sektion A-A  
Skala 1:100 (A3)

A6



FASAD MOT NORDOST

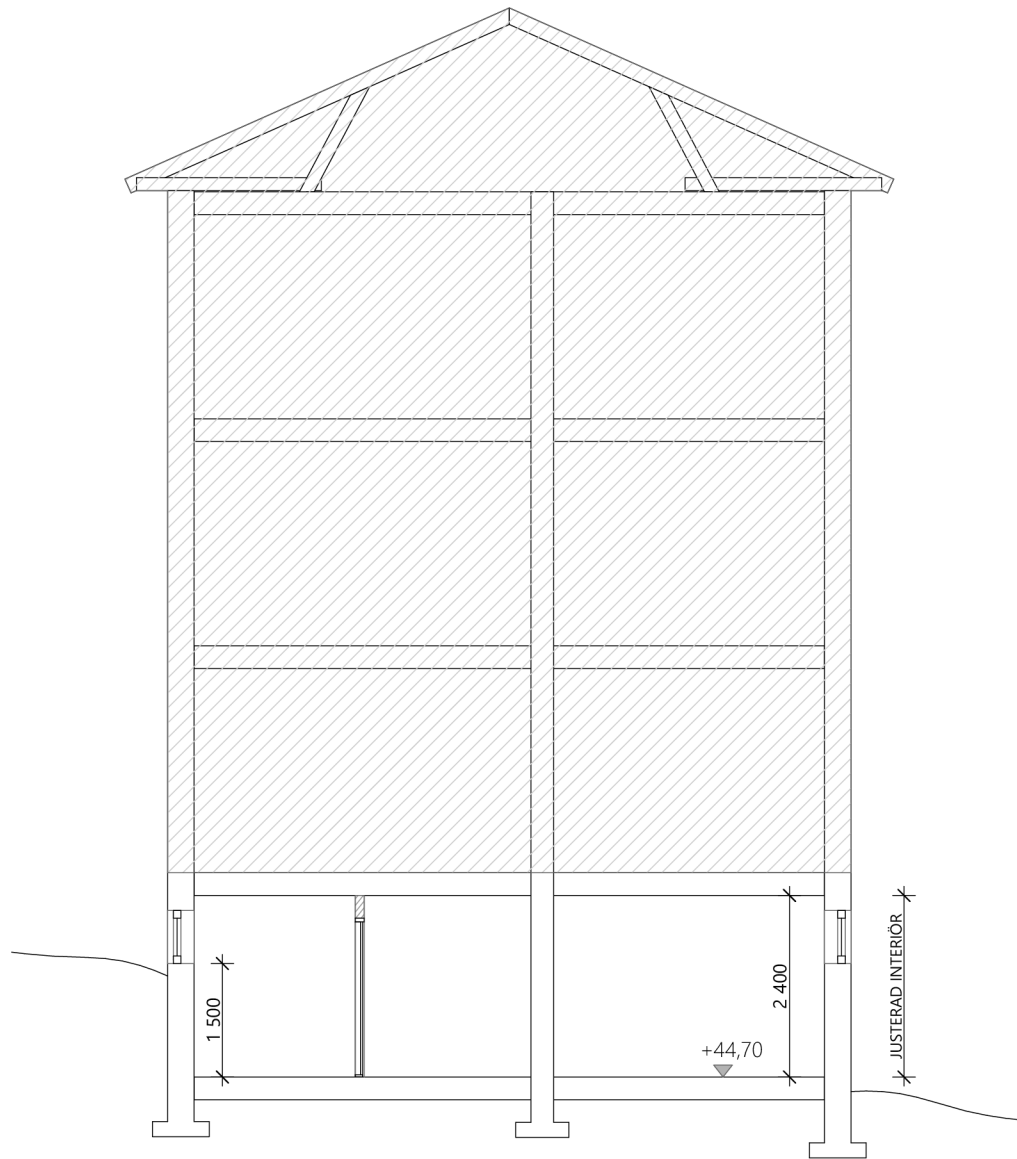

SEKTION A-A

