

## FÖRKLARINGAR

Alla mått i m om ej annat anges.

## FÖRESKRIFTER

Alla mått kontrollmäts på plats. Eventuella avvikelser rapporteras till arkitekt för vidare hantering. Alla arbeten skall utföras i enlighet med god hantverksed, branch-standard och tillverkarens anvisningar i ovan nämnd ordning.

**Dörrar**

Hålmått bredd lika bef. fönsteröppningar ovan i fasad.  
Sparkplåt på nederkant dörr. Karmar målas i grågrönt S 0502-G eller likv. lika bef. fönsterkarmar.

**Fönster**

Hålmått följer befintliga öppningar. Karmar målas i grågrönt S0502-G eller likv. lika bef. fönsterkarmar. Fönsterbläck lika bef.

**Sockel**

Putsad sockel i grått lika bef.

## HÄNVISNINGAR

B	NYTT FÖNSTER	240826	JB
BET	ÄNDRING AVSER	DATUM	SIGN

Ateljé Nord

## BYGGLOVSHANDLING

## Papperskniven 8

Fastlagsvägen 23  
126 48 Hägersten

Ombyggnad av Garage till bostad

Ritad av JB

2024-08-26

Fasad nordväst

Skala 1:100 (A3)

**A4**

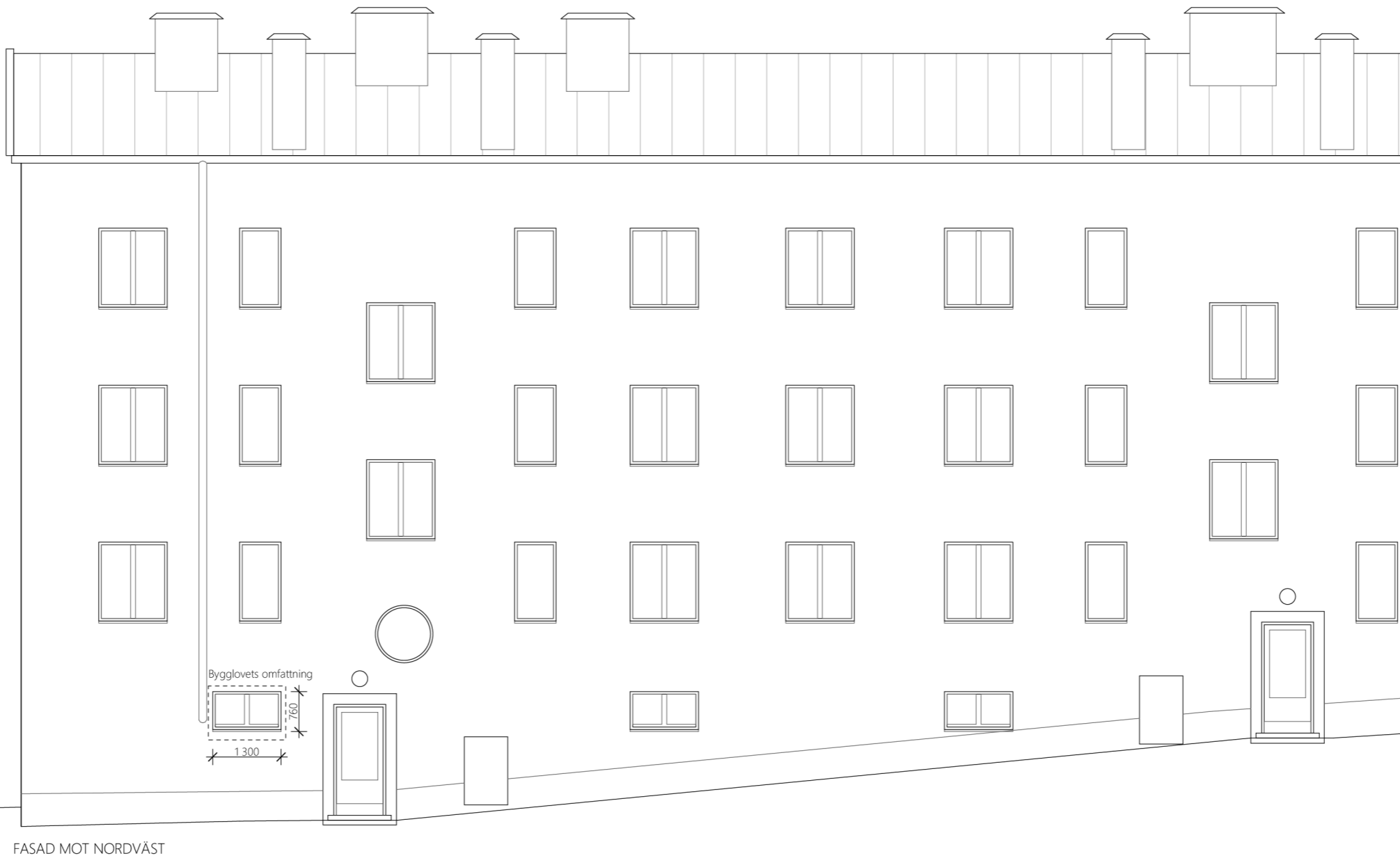

FASAD MOT NORDVÄST



0 1 2 5m 10m  
1:100