

Inkom till Stockholms stadsbyggnadskontor - 2024-06-30, Dnr 2024-06218
Tillhör Stockholms stadsbyggnadsnämnds beslut, Lov med startbesked - Bifall - 2024-07-12, Handl. Klara Ebeling

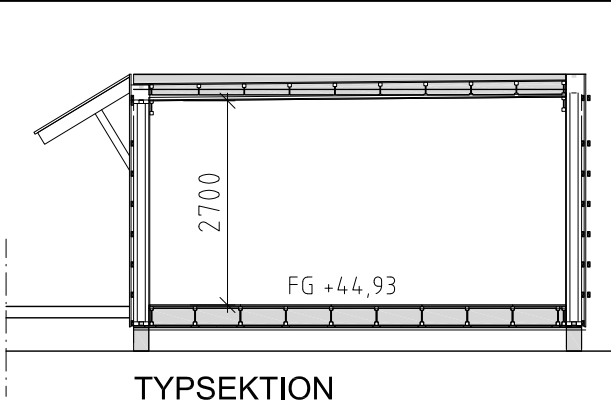

TYPSEKTION

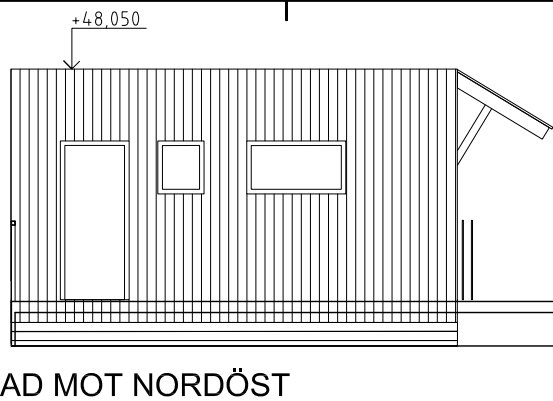

FASAD MOT NORDÖST

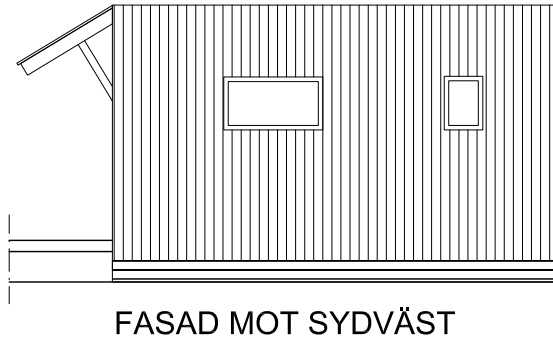

FASAD MOT SYDVÄST

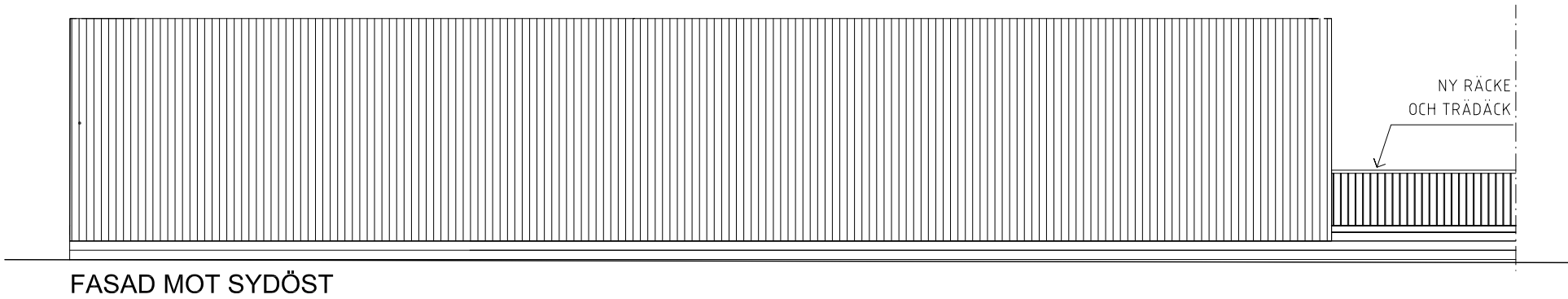

FASAD MOT SYDÖST

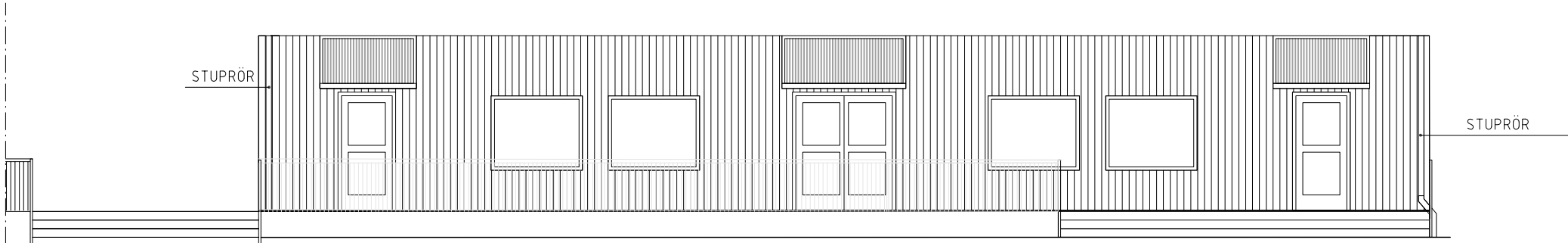

FASAD MOT NORDVÄST

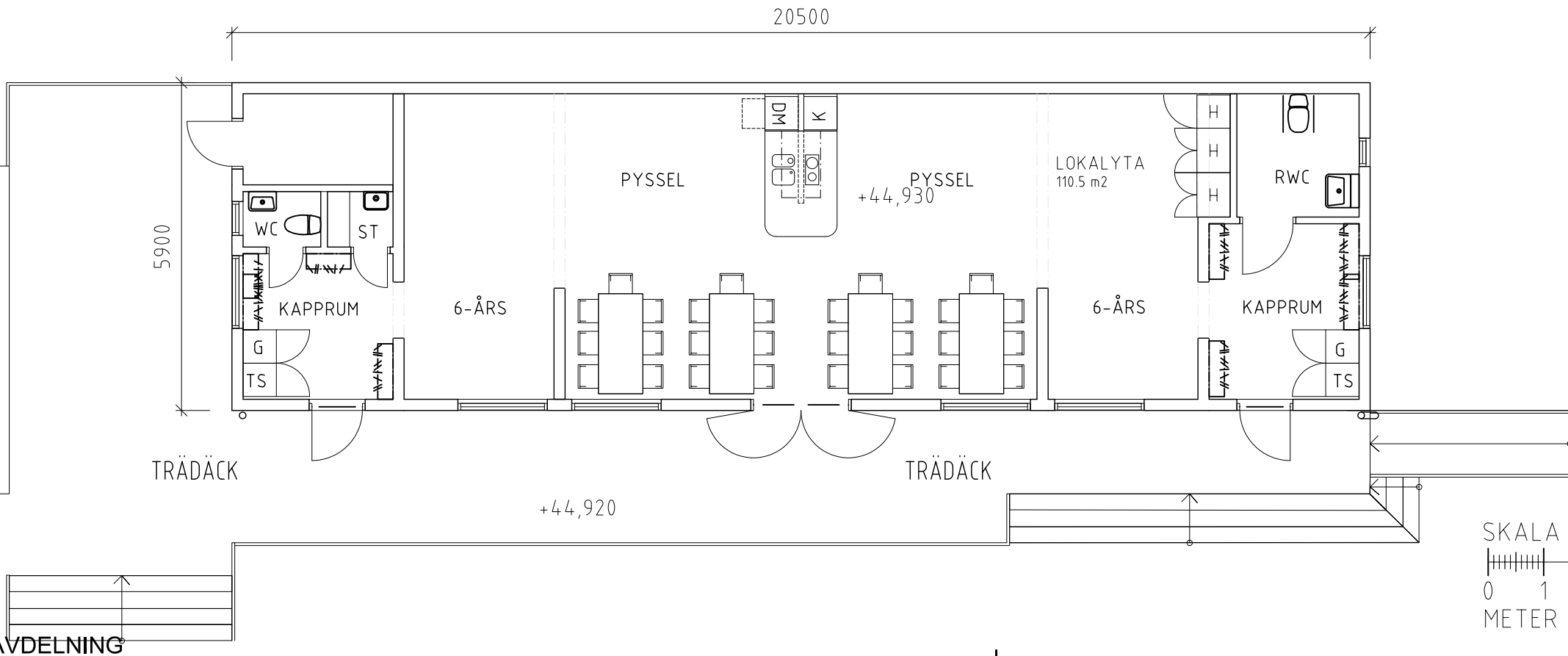

PLAN
6ÅRS AVDELNING

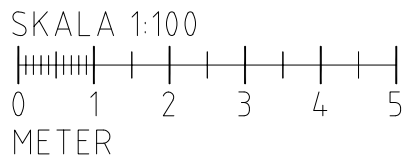

FÖRKLARINGAR

MARKERADE MARKLINJER ÄR BEFINTLIGA SOM
KVARSTÅR.

A	UPPDATERING	EA	2019-04-16
BET	ANT	ÄNDRINGEN AVSER	SIGN DATUM
BYGGLOVSHANDLING			
MARTINSKOLAN			
HMXW arkitekter			
Peter Myndes Backe 12 118 46 Stockholm tel 08-556 97 400 info@hmxw.se			
UPPDRAG NR	RITAD AV	HANDLÄGGARE	
	T. HALES	E. ASKANER	
DATUM	ANSVARIG		
2014.07.04	ESTER ASKANER		
FÄRSTA 2:1/ASKFATET 1			
MARTINBODARNA, TILLFÄLLIGA LOKALER			
FÖRSKOLEKLASS			
PLANER, FASADER, SEKTIONER			
SKALA/RITN.	FORMAT	NUMMER	I BET
1:100/A3	A40-1-01-003		A