

Fasad åt söder  
1:200

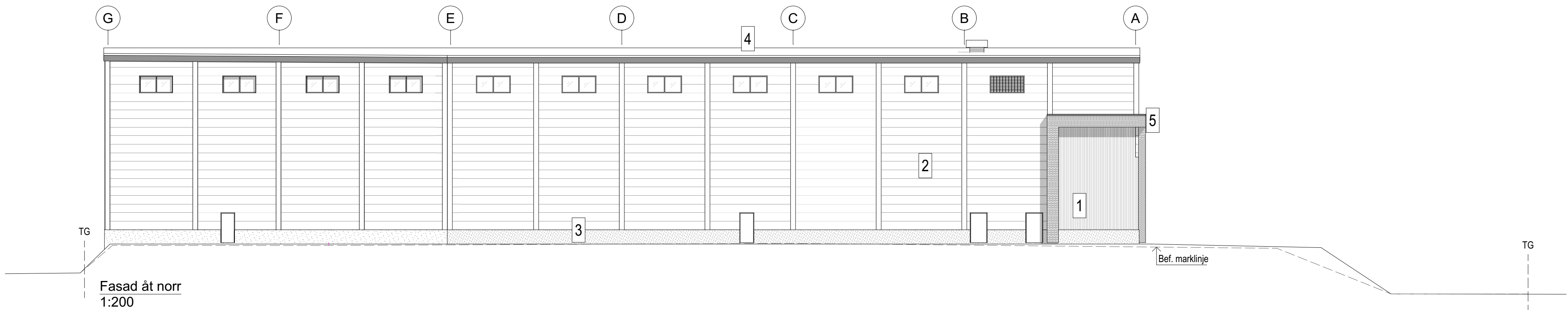

Fasad åt norr  
1:200

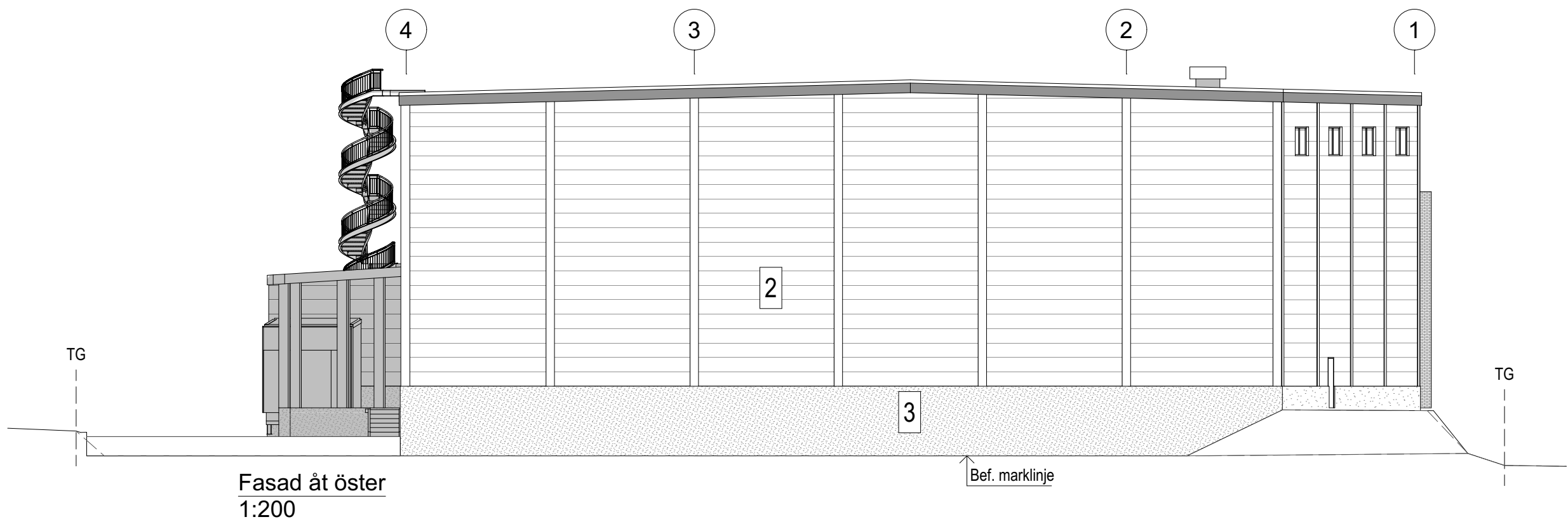

Fasad åt öster  
1:200

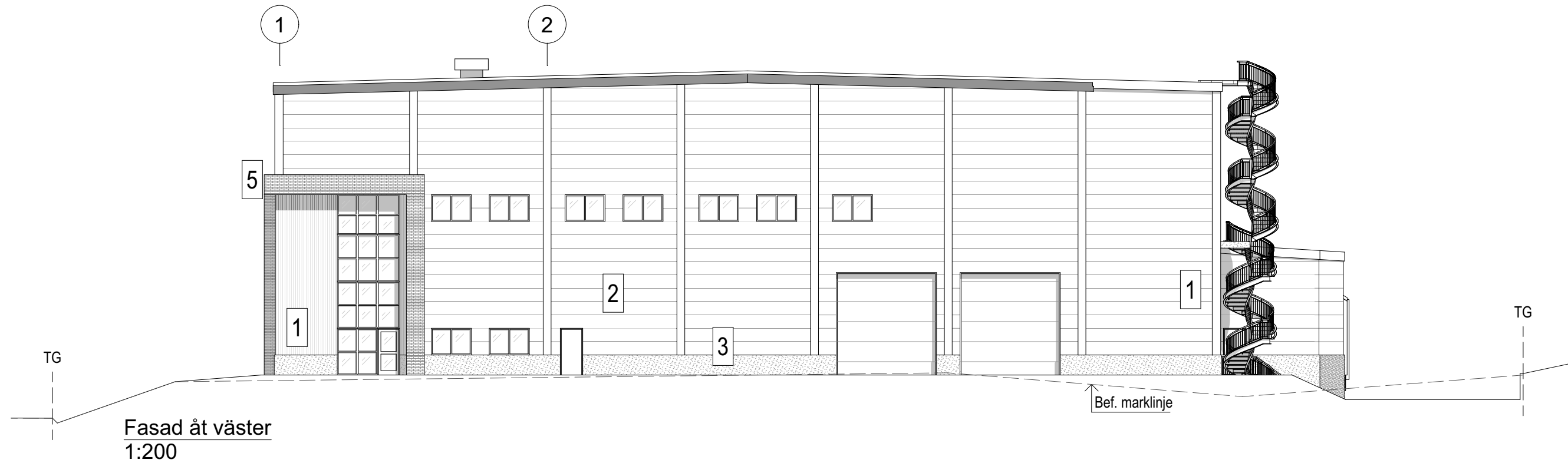

Fasad åt väster  
1:200

SKALA 1:200

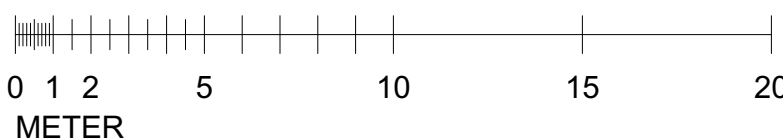

#### FÖRKLARINGAR

Alla mått anges i mm.  
Plushöjder anges i m.

— Ny marknivå  
- - - - - Bef. marknivå

#### FÖRESKRIFTER



- Stående TRP-plåt, kulör RAL 7016 (antracit)
- Plåtsandwichelement inkl pilastrar, kulör RAL 7016 (antracit)  
matt yta
- Betongsockel/stödmur, obehandlad
- Takpapp alternativt duk, kulör grå
- Tegel, löpförband, kulör rödbrun
- Utvändiga stältrappor, varmförzinkade

#### Övrigt

Dörrar, portar, fönster i kulör RAL 9005 (svart).

Krönplåtar, stuprör, hängrännor, anslutningsplåtar mm i kulör RAL 9005 (svart)

Lasthus, fasad av stående TRP-plåt, kulör RAL 9005 (svart)

BET		ANDRING AVSEER		DATUM		Sign.	
STATUS							
GODKÄND							
BYGGLOVSHANDLING							
DATUM		ANDRING					
2024-04-25							
PROJEKT							
FOTOCELLEN							
Fotocellen 5, Stockholms stad							
				ANSVARIG PART			
				CARLSTRÖM			
Jonas Carlström		KONTAKTPERSON		Jonas Carlström		SKAPAD AV	
Jonas Carlström		GODKÄND AV		24.011		UPPDRAGSNUMMER	
				RITNINGSKATEGORI			
NYBYGGNATION AV LAGERBYGGNAD				INNEHÅLL		FASAD	
Fasader				A1		SKALA	
				1:200		BET	
A01-300				NUMMER			