Inkom till Stockholms stadsbyggnadskontor - 2024-05-07, Dnr 2024-07331
Tillägg till Stockholms stadsbyggnadsnämnds beslut, Lovbeslut - Bifall/Avslag - 2024-06-13, Handl. Anna Broström

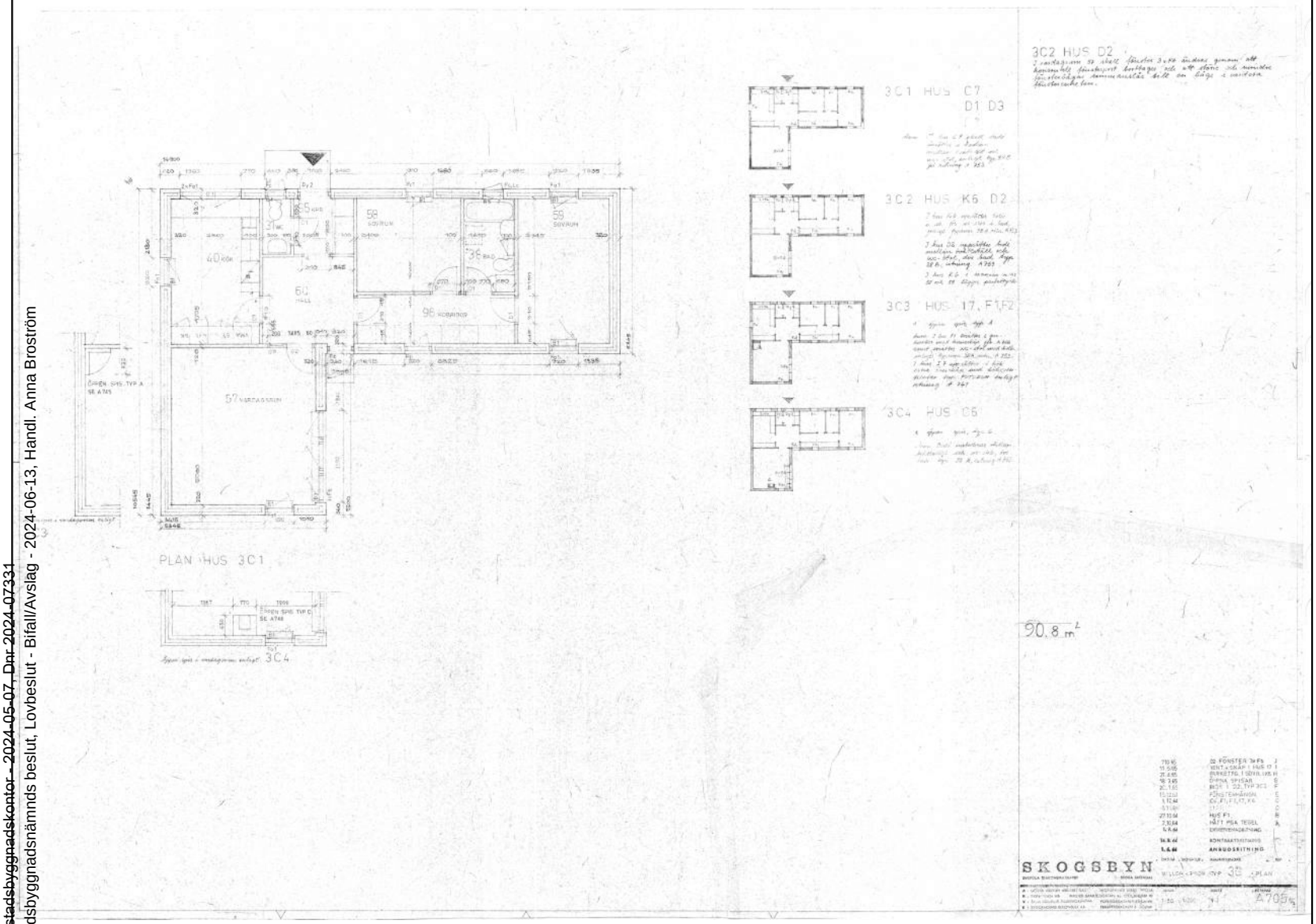

STORA SKÖNDAL

Thorsten Levenstams väg 93 -- Plan: -

Utskriftsformat: A4
Utskriftsskala: 1: 193,7