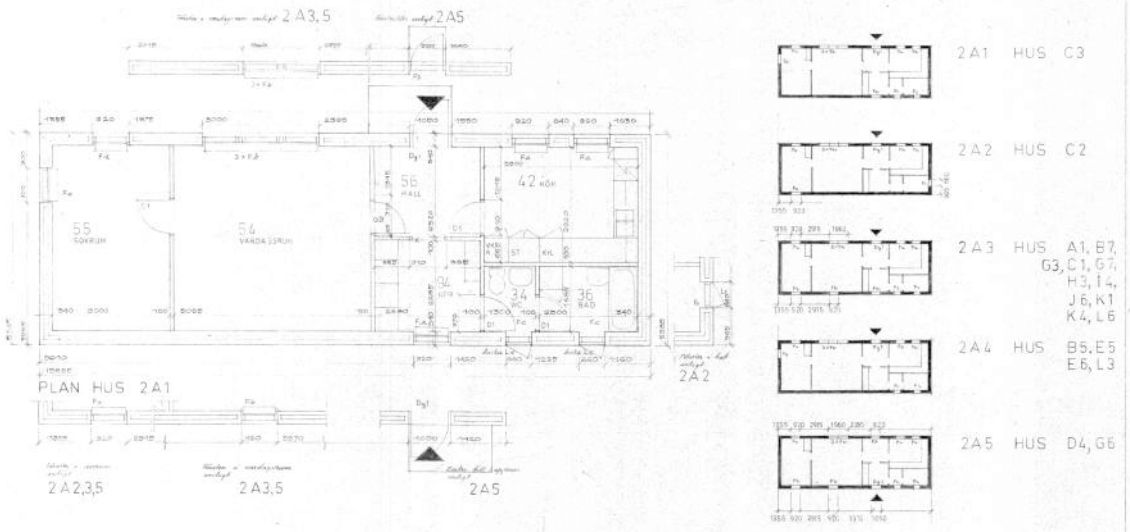

SKOGSBYN

2A

A701

Inkom till Stockholms stadsbyggnadskontor - 2024-05-07, Dnr 2024-07331
Tillhör Stockholms stadsbyggnadsnämnds beslut, Lovbeslut - Bifall/Avslag - 2024-06-13, Handl. Anna Broström