

FÖRKLARINGAR

Alla mått i mm  
Plushöjder i RH2000

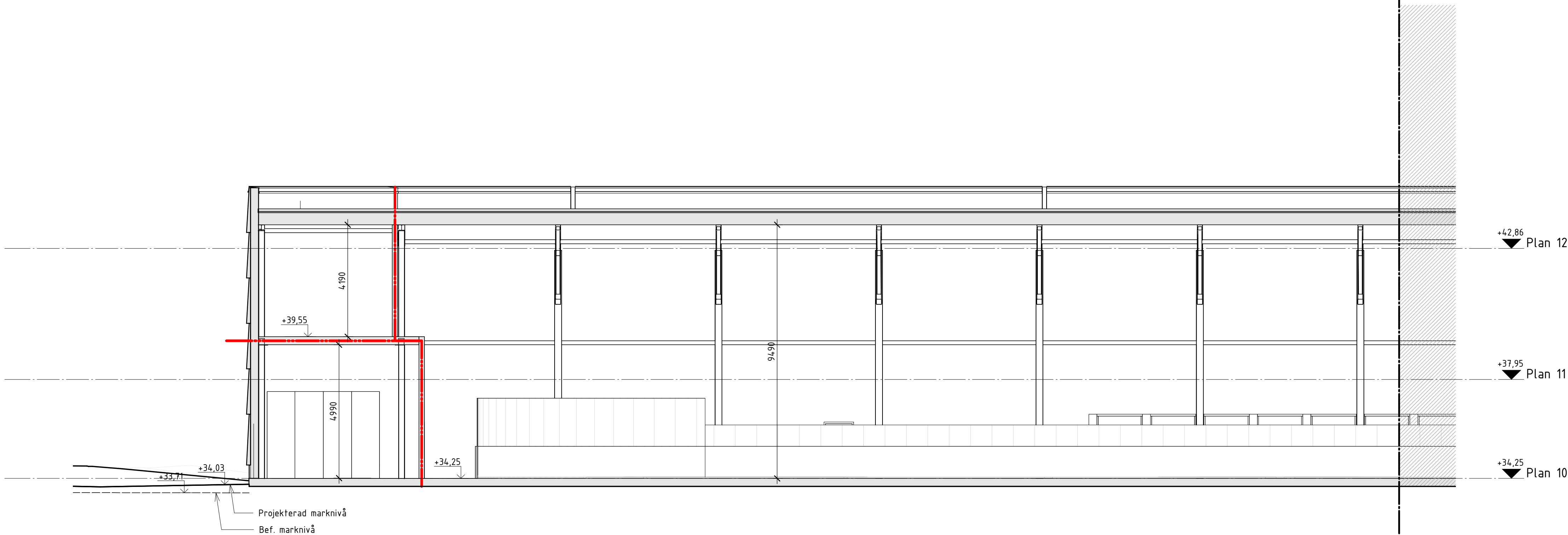

Sektion D-D, del 1

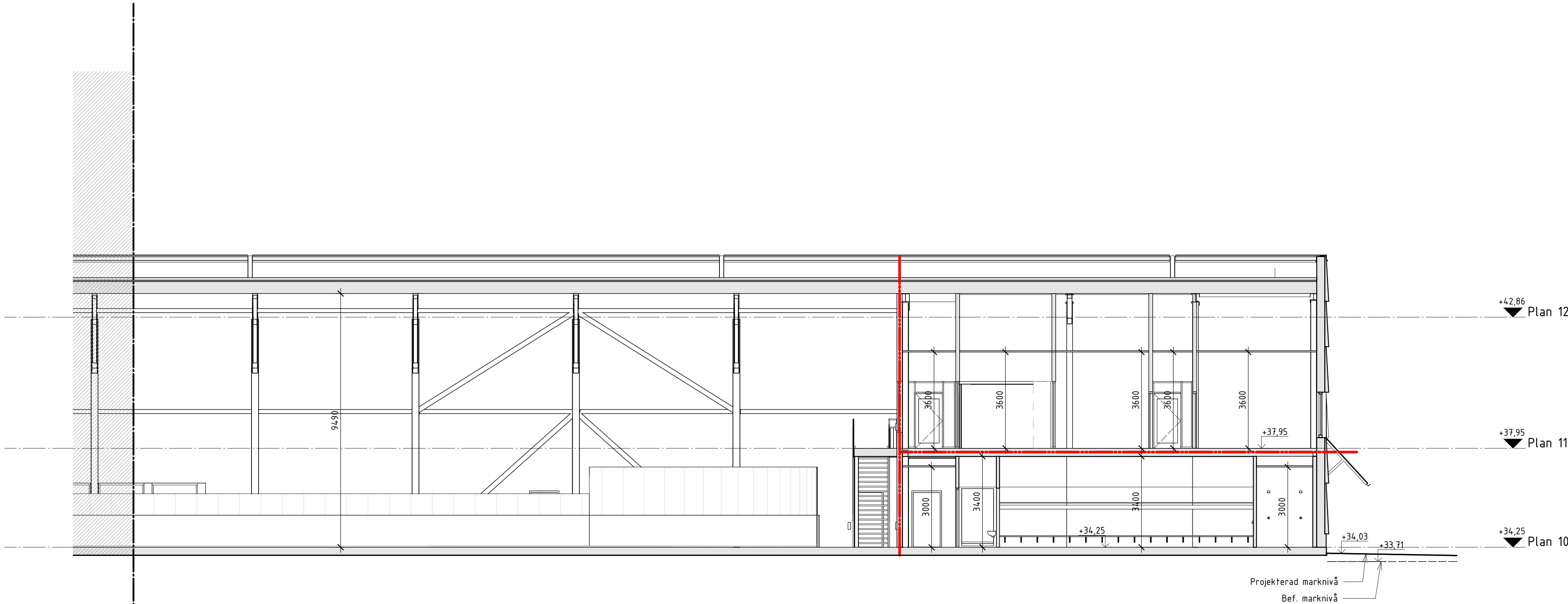

Sektion D-D, del 2

HÄNVISNINGAR

Planer 1:200 se ritn.: A-40-1-0010-BL - A-40-1-0012-BL  
Planer 1:100 se ritn.: A-40-1-1110-BL - A-40-1-2211-BL  
Sektioner 1:200 se ritn.: A-40-2-0001-BL  
Sektioner 1:100 se ritn.: A-40-2-0100-BL - A-40-2-2000-BL  
Fasader 1:200 se ritn.: A-40-3-0001-BL  
Fasader 1:100 se ritn.: A-40-2-1110-BL - A-40-2-2211-BL  
Material enl. Materialbeskrivning

PMA-BL		2024-03-07	Mörr	
BET	ANT	ANDRINGEN AVSER	DATUM	SIGN
BYGGLOVSHANDLING				
FASTIGHET: DEL AV SÄTRA 2:1				
BYGGNAD/ HALL NR: HALL 2				
HUS NR: XX				
PLAN: -				
SEKRETESS:				
AIX				
HEMSÖ				
BESTÄLLARE: Hemsö Fastighets AB				
Tel: 08-501 170 00				
A	AIX Arkitekter AB			Tel: 08-690 29 00
E	Vinnergi AB			Tel: 101-02 44 00
K	Sweco Sverige AB			Tel: 08-695 60 00
L	Liljewall Arkitekter AB			Tel: 010-205 10 80
R	Energija AB			Tel: 073-820 02 24
S	Vinnergi AB			Tel: 101-02 44 00
SP	Intec AB			Tel: 010-204 09 00
V	WSP Sverige AB			Tel: 010-722 50 00
W	WSP Sverige AB			Tel: 010-722 50 00
PROJEKTNUMMER		RITAD/KONSTR AV		ANLÄGGNINGSNUMMER
102133		Mörr		-
DATUM		ANSVARIG		DISCIPLIN
20230414		Robert Petré		A
Sätra ishall				
Sektion D-D				
SKALA		NUMMER		BET
1:100(A1)		A-40-2-2000-BL		A

