

## FÖRKLARINGAR

PLUSHÖJDER ANGES I METER OCH AVSER FÄRDIG YTA DÄR EJ ANNAT ANGES

- # GLAS
- SKÄRNING ANSLUTANDE BYGGNADER

## MATERIALTYPER

- 1 PLÅT, BRONSFINISH
- 2 PLÅT, BRONSFINISH, MÖRK
- 3 PUTS, LJUS
- 4 TEGEL, LJUST GRÅBEIGE
- 5 STENSOCKEL H=800mm, NATURSTEN
- 6 OPAKT GLAS
- 7 KALKSTEN, LJUST SANDFÄRGAD/TRAVERTIN
- 8 KALKSTEN, SANDFÄRGAD
- 9 PULVERLACKAD METALL RÄCKE, BRONSKULÖR
- 10 GRANITSOCKEL H=300mm

## FÖRESKRIFTER

FÖR PROJEKT GÄLLER BBR 29

## HÄNVISNINGAR

PLANER SE:	42-A-40-1-(0810-1710)
SEKTIONER SE:	42-A-41-1-1810
GESTALTNINGSPROGRAM SE:	42-A-40-2-(0001-0002)
ÖVERSIKT KULTURHISTORISKA BYGGNADSELEMENT SE:	BILAGA 00-A-B1
ÖVERSIKTLIG PROJEKTBESKREVNING SE:	BILAGA 00-A-B2
	BILAGA 00-A-B3

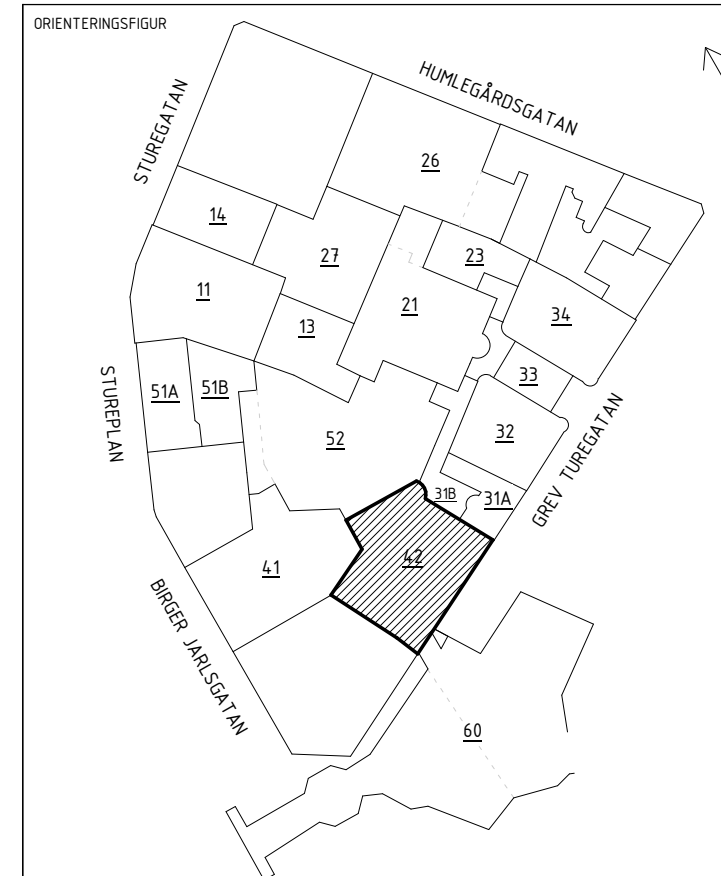

## HANDLING

### BYGGLOVSHANDLING

ÅTGÄRD NYBYGGNAD

DATUM 2024-06-12 GÖRKANED AV JENS RANDECKER ANDRINGS PM PM04

RESTALLARE

**STURE**  
GALLERIAN

PROJEKTNAMN STURE

ÖPHÄRE STOCKHOLM, ÖSTERMALM

ADRESS GREV TUREGATAN 3-5

FASTIGHET KV SPERLINGENS BACKE 56

DISCIPLIN A FÖRETAG SWECO SVERIGE AB

UPPGIVNINGSPRIS 30034996 SKAPAD AV LAMIA MOULAI-C

TELEFON 08 695 60 00 KONFIRMATION SHOGHEEK KANAKANIAN

BYGGNADSVÄR 42 PLUSHÖJD (BRI 200) VARIERAR

VÄNINGSPLAN VÄNINGSDEL DELÖPHÄRE SÖDRA ETAPPEN

SYSTEM 400-SAMMANSATT REDOVISNING

SEPARATION FASAD MOT GREV TUREGATAN

RITNINGSKATEGORI 3-FASADRITNINGAR

DOKUMENTNUMMER 42-A-40-3-0001 SKALA A A1=1:100 A3=1:200 ANDRINGS B



FASAD MOT GREV TUREGATAN

SKALA 1:100  
0 1 2 5 10  
METER

2024-06-12 21:15:56

Inkom till Stockholms stadsbyggnadsnämnden - 2024-06-19, Dnr 2024-09800

FILENAME: Autodesk Docs://SE\_Sture Kvarteret BL/42-A-40-V-0000.rvt

## FÖRKLARINGAR

PLUSHÖJDER ANGES I METER OCH AVSER FÄRDIG YTA DÄR EJ ANNAT ANGES

- # GLAS
- SKÄRNING ANSLUTANDE BYGGNADER

## MATERIALTYPER

- 1 PLÅT, BRONSFINISH
- 2 PLÅT, BRONSFINISH, MÖRK
- 3 PUTS, LJUS
- 4 TEGEL, LJUST GRÅBEIGE
- 5 STENSOCKEL H=800mm, NATURSTEN
- 6 OPAKT GLAS
- 7 KALKSTEN, LJUST SANDFÄRGAD/TRAVERTIN
- 8 KALKSTEN, SANDFÄRGAD
- 9 PULVERLACKAD METALL RÄCKE, BRONSKULÖR
- 10 GRANITSOCKEL H=300mm

## FÖRESKRIFTER

FÖR PROJEKT GÄLLER BBR 29

## HÄNVISNINGAR

- PLANER SE: 42-A-40-1-(0810-1710)  
42-A-41-1-1810  
42-A-40-2-(0001-0002)
- SEKTIONER SE: BILAGA 00-A-B1
- GESTALTNINGSPROGRAM SE: BILAGA 00-A-B2
- ÖVERSIKT KULTURHISTORISKA BYGGNADSELEMENT SE: BILAGA 00-A-B3
- ÖVERSIKTIG PROJEKTSBESKRIVNING SE: BILAGA 00-A-B3

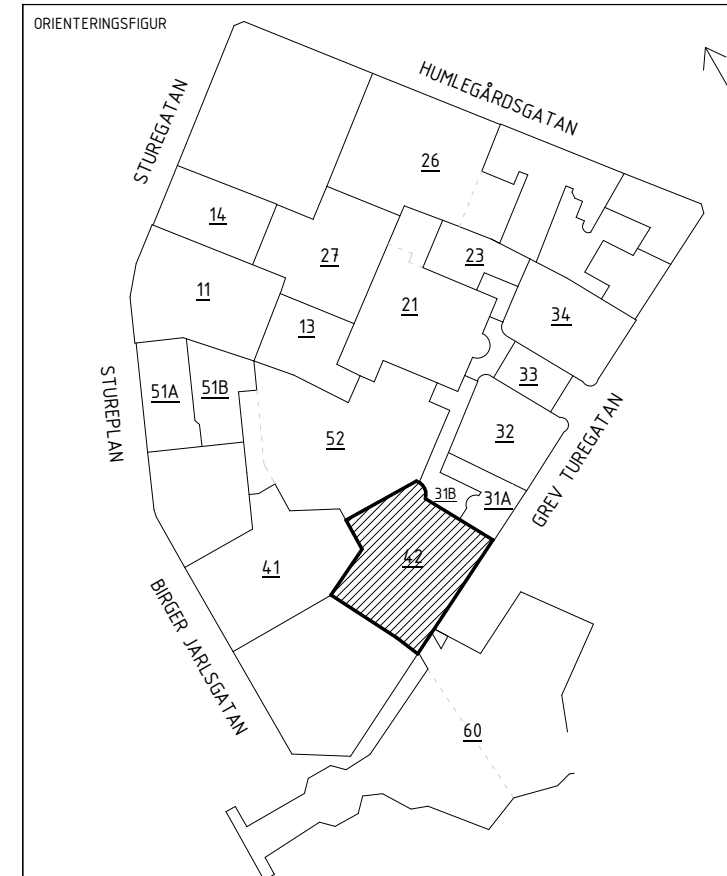

HANDLING		
BYGGLOVSHANDLING		
ÅTGÄRD		
NYBYGGNAD		
DATUM	GODKÄNT AV	ANSÖKNING PÅ
2024-06-12	JENS RANDECKER	PM04
BESTÄLLARE		

**STURE**  
GALLERIAN

PROJEKTNAMN	
STURE	
OPRÄT	
STOCKHOLM, ÖSTERMALM	
ADRESS	
GREV TUREGATAN 3-5	
FASTIGHET	
KV SPERLINGENS BACKE 56	
DISCIPLIN	FÖRETAG
A	SWECO SVERIGE AB
UPPGIVASSNUMMER	SKAPAD AV
30034996	LAMIA MOULAI-C
TELEFON	KONTAKTPERSON
08 695 60 00	SHOGHEEK KANAKANIAN
BYGGNADSVÄR	PLUSHÖJDER (MM 2000)
42	VARIERAR
VÄNINGSPLAN	VÄNINGSDEL
-	SÖDRA ETAPPEN
SYSTEM	
400-SAMMANSATT REDOVISNING	
BETITNINGSKATEGORI	
FASAD MOT JUGENDGÅRDEN	
BETITNINGSKATEGORI	
3-FASADRITNINGAR	
DOKUMENTNUMMER	
42-A-40-3-0002	
SKALA	ANDRING
A1=1:100 A3=1:200	B

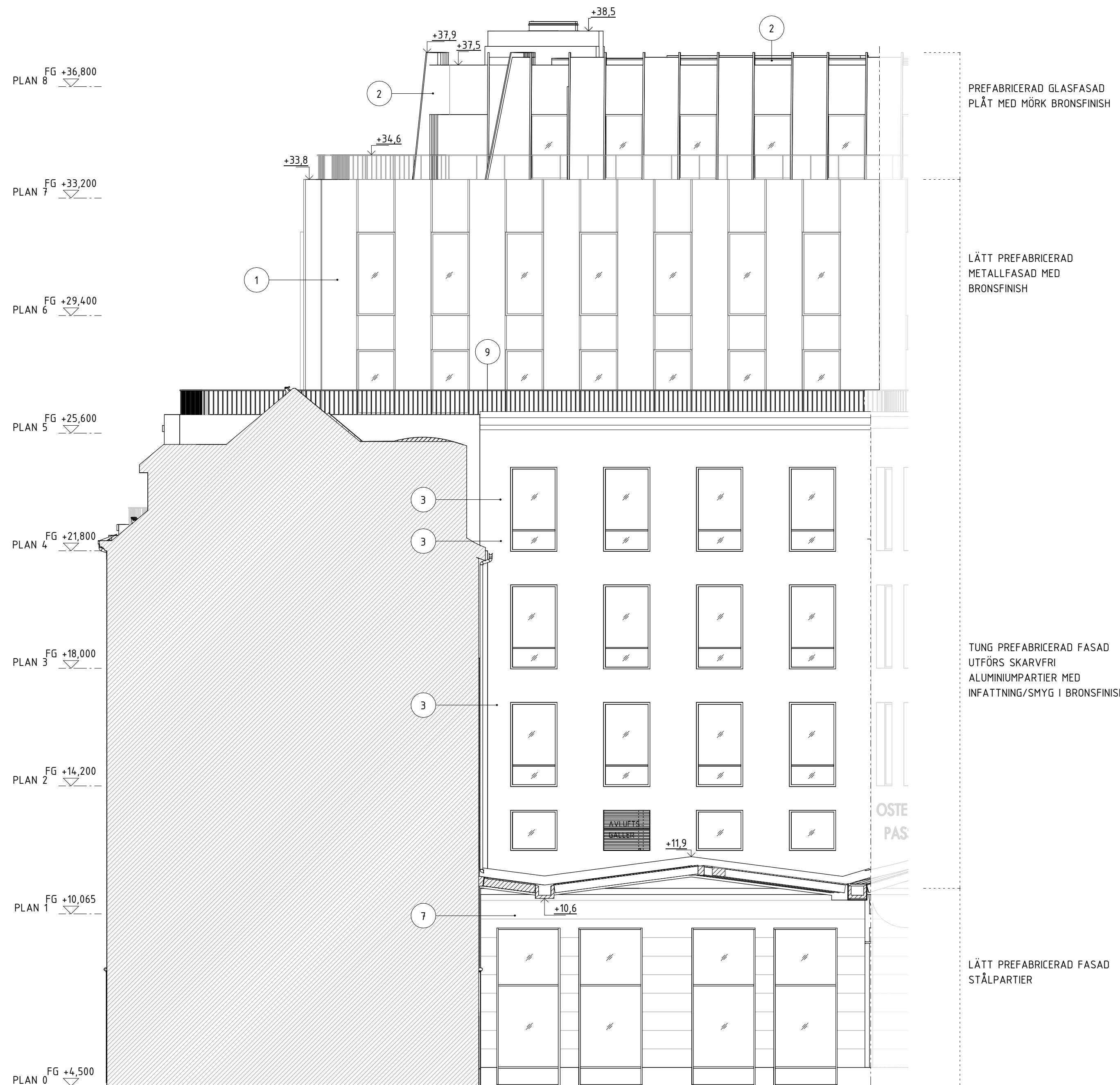

FASAD MOT JUGENDGÅRDEN, DEL 1

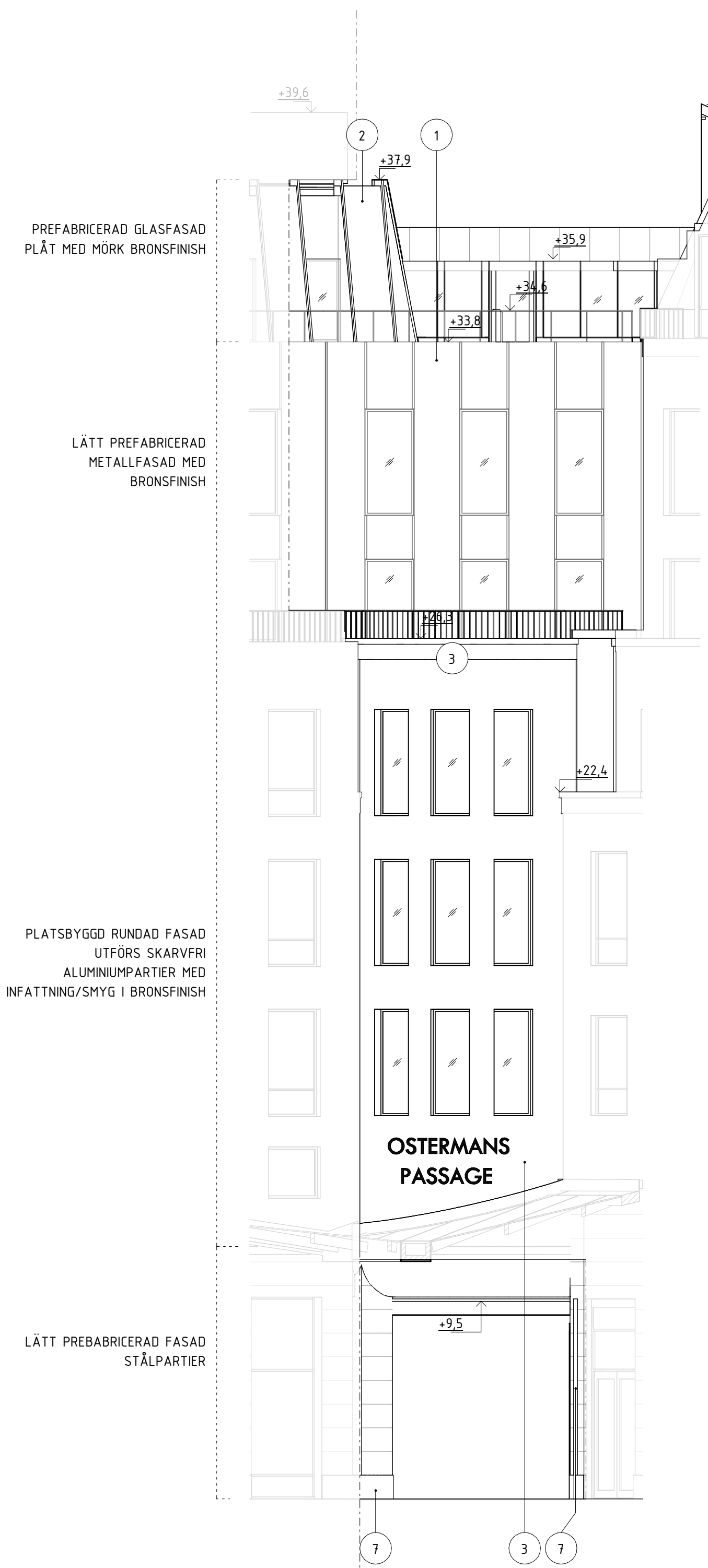

FASAD MOT JUGENDGÅRDEN, DEL 2

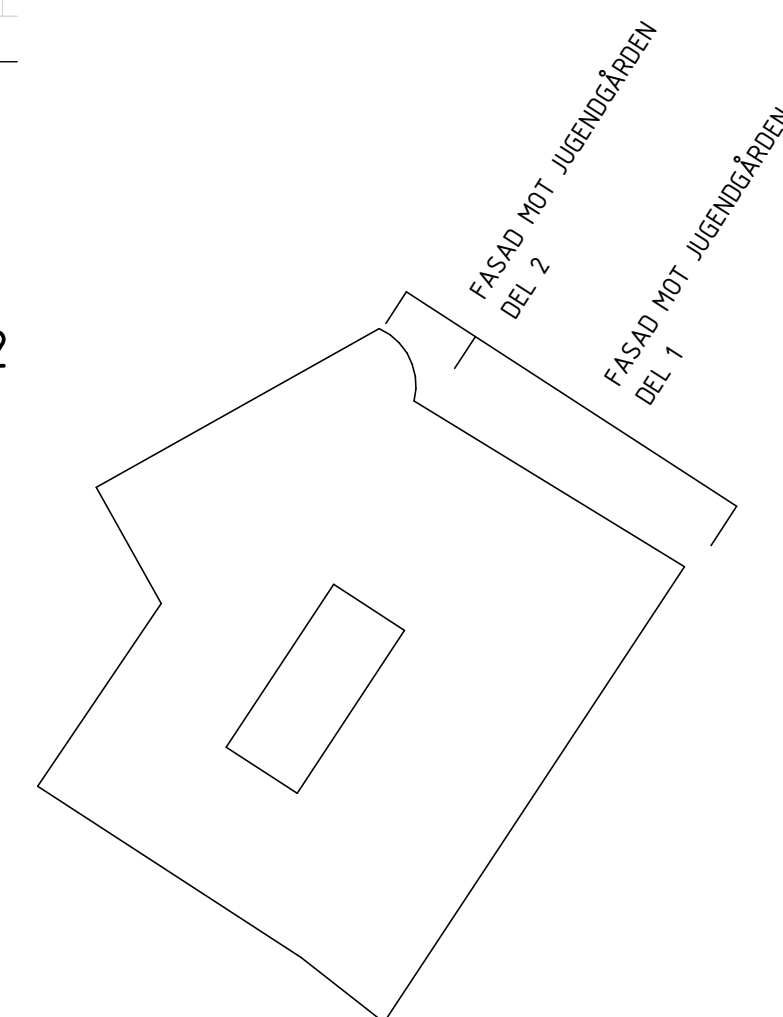

SKALA 1:100

0 1 2 5 10

METER

2024-06-12 21:16:26



## FÖRKLARINGAR

PLUSHÖJDER ANGES I METER OCH AVSER FÄRDIG YTA DÄR EJ ANNAT ANGES

- # GLAS
- SKÄRNING ANSLUTANDE BYGGNADER

## MATERIALTYPER

- 1 PLÅT, BRONSFINISH
- 2 PLÅT, BRONSFINISH, MÖRK
- 3 PUTS, LJUS
- 4 TEGEL, LJUST GRÅBEIGE
- 5 STENSOCKEL H=800mm, NATURSTEN
- 6 OPAKT GLAS
- 7 KALKSTEN, LJUST SANDFÄRGAD/TRAVERTIN
- 8 KALKSTEN, SANDFÄRGAD
- 9 PULVERLACKAD METALL RÄCKE, BRONSKULÖR
- 10 GRANITSOCKEL H=300mm

## FÖRESKRIFTER

FÖR PROJEKT GÄLLER BBR 29

## HÄNVISNINGAR

- PLANER SE: 42-A-40-1-(0810-1710)  
42-A-41-1-1810
- SEKTIONER SE: 42-A-40-2-(0001-0002)
- GESTALTNINGSPROGRAM SE: BILAGA 00-A-B1
- ÖVERSIKT KULTURHISTORISKA BYGGNADELEMENT SE: BILAGA 00-A-B2
- ÖVERSIKTLIG PROJEKTSBESKREVNING SE: BILAGA 00-A-B3

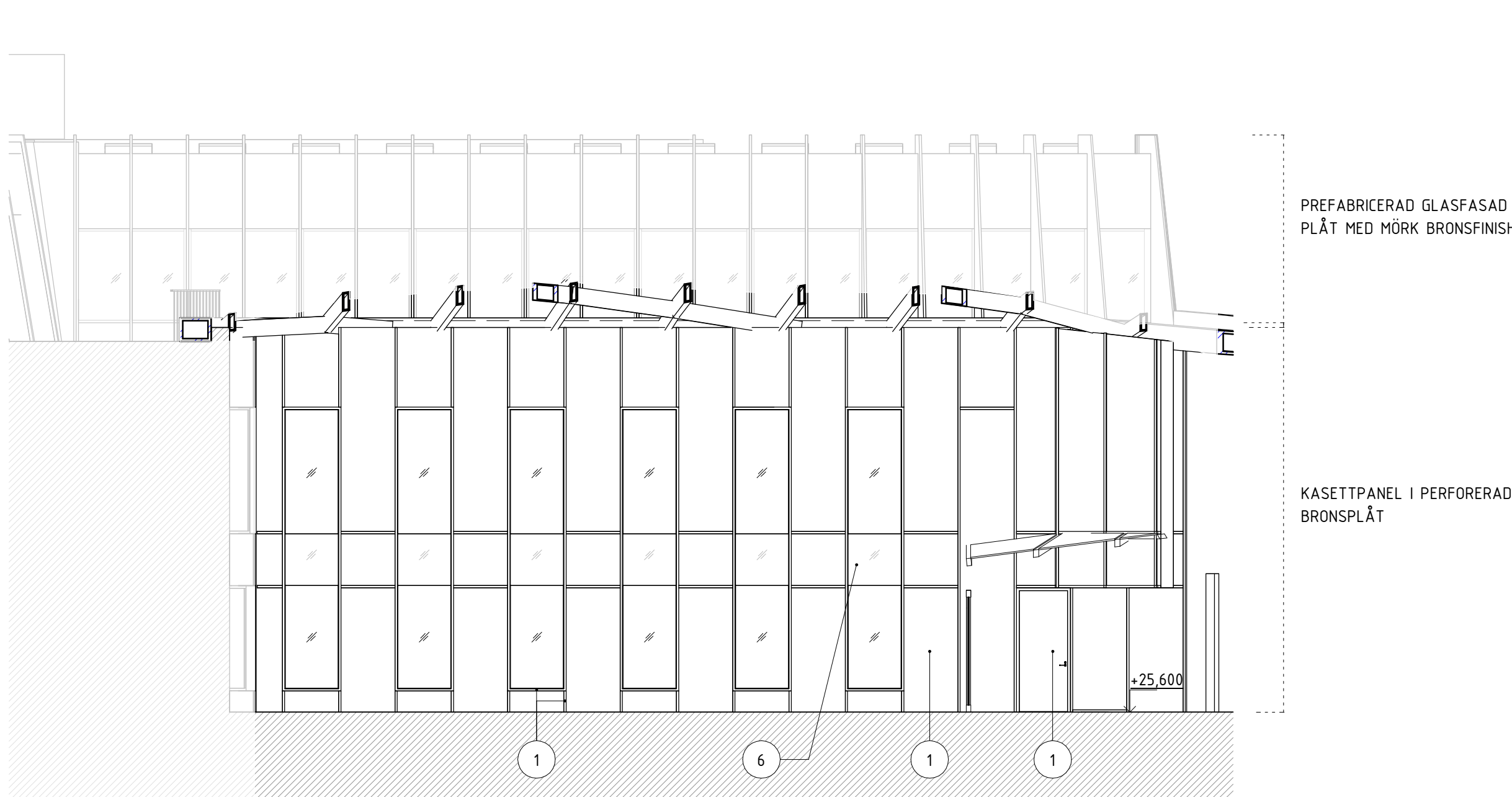

FASAD MOT MARMORHALLEN DEL 1

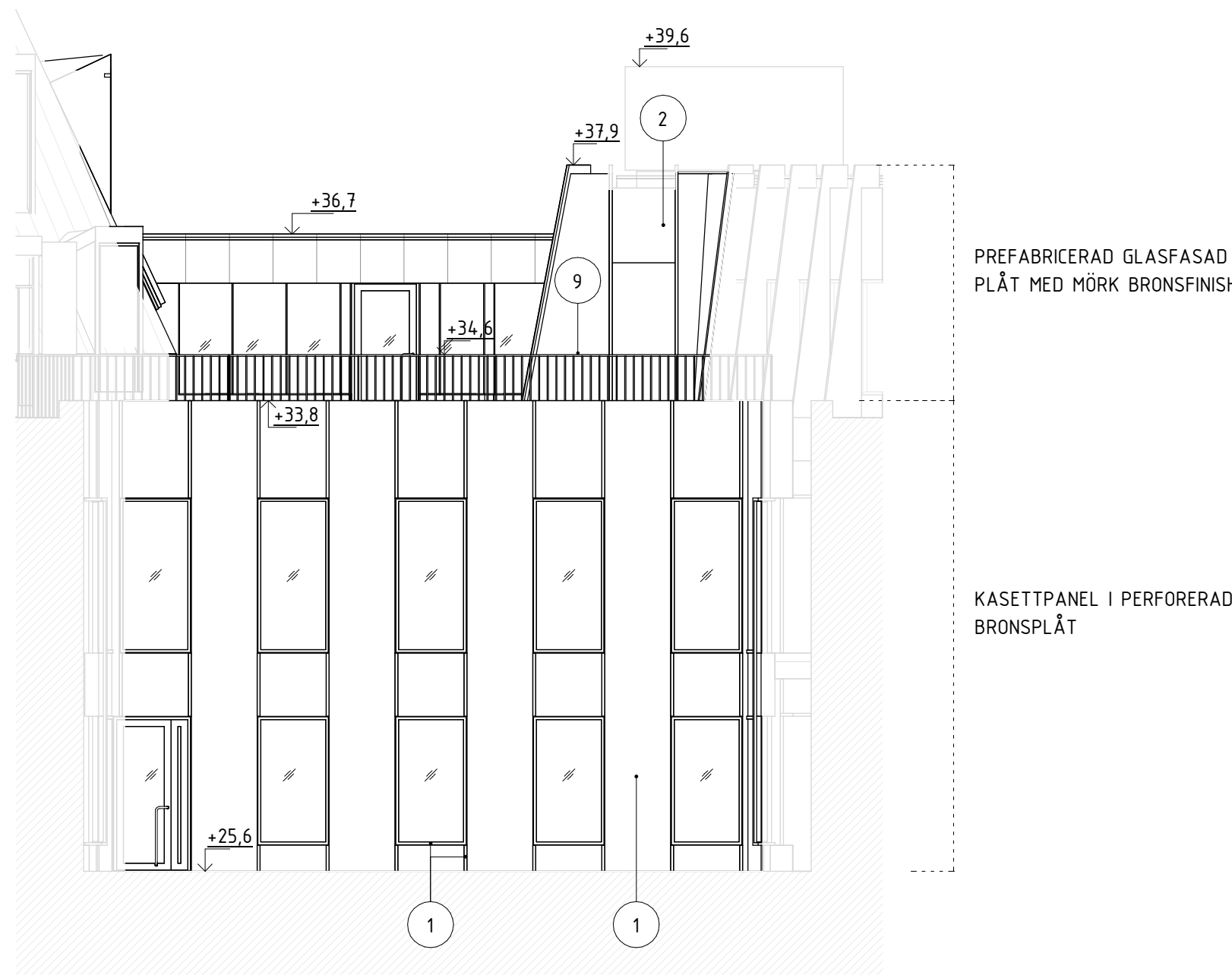

FASAD MOT MARMORHALLEN DEL 2

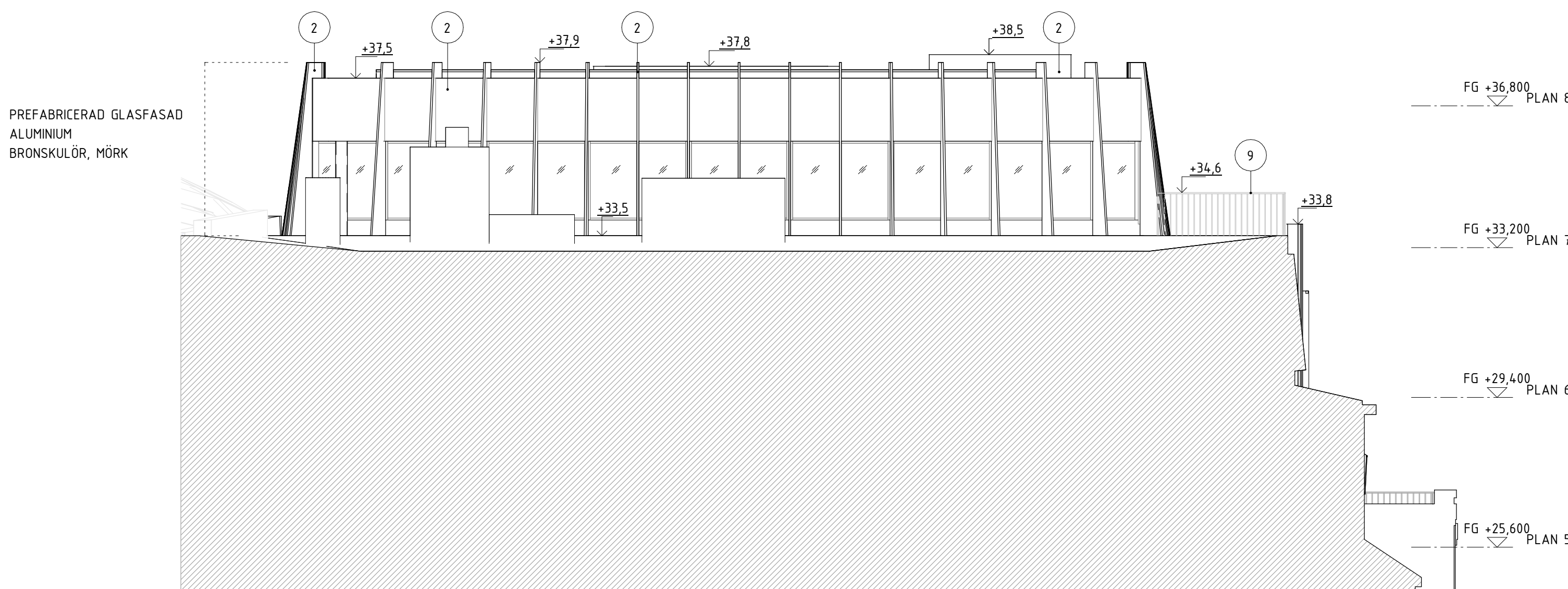

FASAD MOT FASTIGHETEN SPERLINGENS BACKE 47

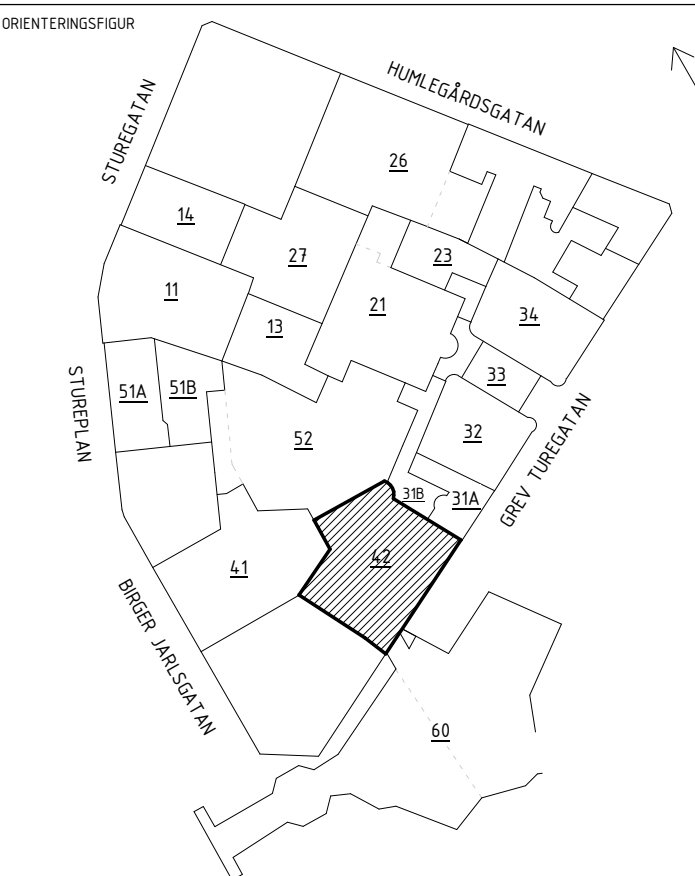
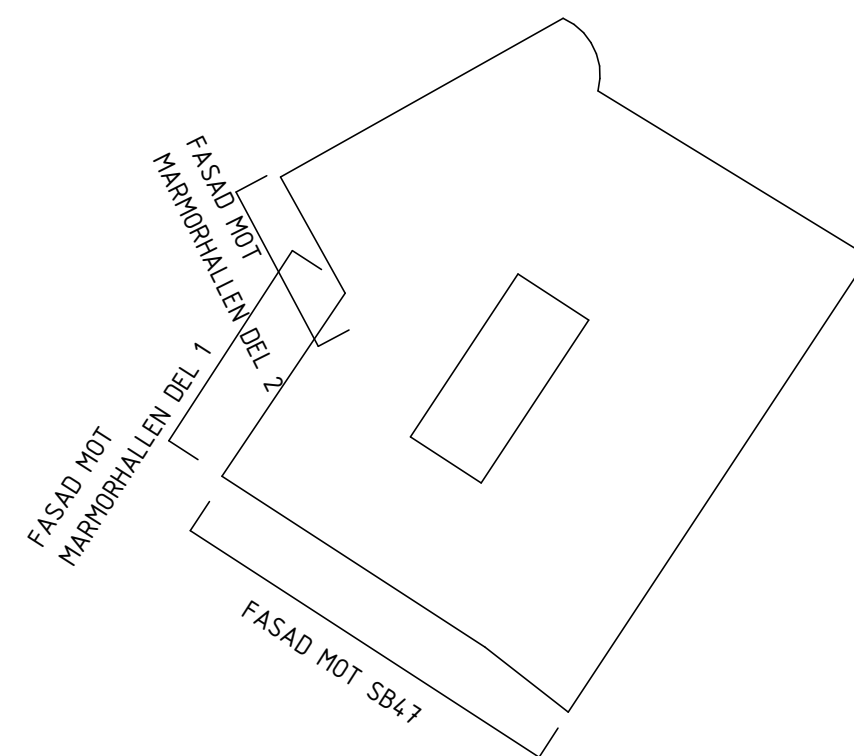

BYGGLOVSHANDLING			
NYBYGGNAD			
DATUM	2024-06-12	GRANSKAD AV	JENS RANDECKER
RESTALLARE		ANSÖKNING PÅ	PM04
STURE GALLERIAN			
STURE			
STOCKHOLM, ÖSTERMÄLM			
GREV TUREGATAN 3-5			
KV SPERLINGENS BACKE 56			
DISCIPLIN	A	FÖRETAG	SWECO SVERIGE AB
UPPGIFTSNUMMER	30034996	SKAPAD AV	LAMIA MOULAI-C
TELEFON	08 695 60 00	KONTAKTPERSON	SHOGHEEK KANAKANIAN
BYGGNADSVÄR	42	PLUSHÖJD (RM 200)	VARIERAR
VÄNINGSPLAN	-	VÄNINGSDEL	SÖDRA ETAPPEN
SYSTEM			
400-SAMMANSATT REDOVISNING			
FASADER MOT MARMORHALLEN & SB47			
3-FASADRITNINGAR			
DOKUMENTNUMMER	42-A-40-3-0004	SKALA	A1=1:100 A3=1:200
			ANDRING
			B

FÖRKLARINGAR GLASPARTIER

- GLAS
- OPTAKT GLAS, MÖRK GRÅ, RAL 7042
- FYLLNING RAL 7042
- FYLLNING, ANODISERAD ALUMINIUM  
BRONSKULÖR EURAS C33

FÖRKLARINGAR

PLUSHÖJDER ANGES I METER OCH AVSER FÄRDIG YTA DÄR EJ ANNAT ANGES

- GLAS
- SKÄRNING ANSLUTANDE BYGGNADER

MATERIALTYPER

- 1

PLÅT, BRONSFINISH
- 2

PLÅT, BRONSFINISH, MÖRK
- 3

PUTS, LJUS
- 4

TEGEL, LJUST GRÅBEIGE
- 5

STENSOCKEL H=800mm, NATURSTEN
- 6

OPAKT GLAS
- 7

KALKSTEN, LJUST SANDFÄRGAD/TRAVERTIN
- 8

KALKSTEN, SANDFÄRGAD
- 9

PULVERLACKAD METALL RÄCKE, BRONSKULÖR
- 10

GRANITSOCKEL H=300mm

FÖRESKRIFTER

FÖR PROJEKT GÄLLER BBR 29

HÄNVISNINGAR

- PLANER SE:

42-A-40-1-(0810-1710)  
42-A-41-1-1810  
42-A-40-2-(0001-0002)  
BILAGA 00-A-B1
- SEKTIONER SE:

ÖVERSIKT KULTURHISTORISKA  
BYGGNADSELEMENT SE: BILAGA 00-A-B2  
ÖVERSIKTLIG  
PROJEKTSBESKRIVNING SE: BILAGA 00-A-B3

PREFABRICERAD GLASFASAD  
ALUMINIUM  
BRONSKULÖR, MÖRK  
BJÄLKLAGSKANTER AV METALL

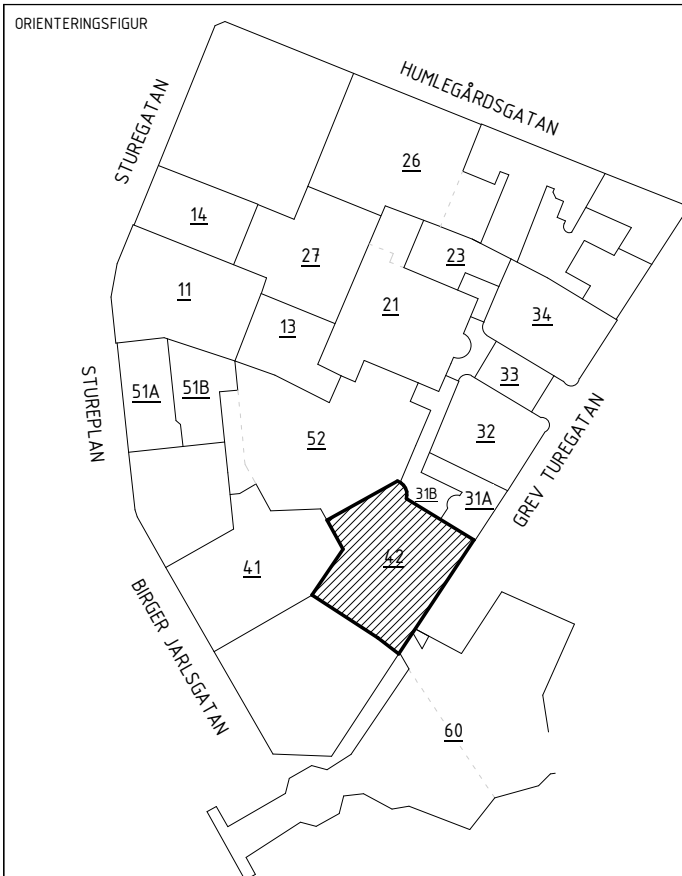

HANDLING

BYGGLOVSHANDLING

ÄTGÅRD	NYBYGGNAD		
DATUM	2024-06-12	GODKÄNT AV	JENS RANDECKER
RESTALLARE		ANSÖKNING PÅ	PM04

STURE  
GALLERIAN

PROJEKTNAMN

STURE

ÖPHÅJE

STOCKHOLM, ÖSTERMALM

ADRESS

GREV TUREGATAN 3-5

FASTIGHET

KV SPERLINGENS BACKE 56

DISCIPLIN

A

BYGGNADSNUMMER

30034996

TELEFON

08 695 60 00

BYGGNADSVÄR

42

VÄRNINGSPÅN

-

VÄRNINGSGEL

-

DELÖPPADE

SÖDRA ETAPPEN

SYSTEM

400-SAMMANSATT REDOVISNING

SPERKATION

FASAD, LJUSGÅRD

RITNINGSKATEGORI

3-FASADRITNINGAR

DOKUMENTNUMMER

42-A-40-3-1001

SKALA

A1=1:100  
A3=1:200

ÄNDRING

A

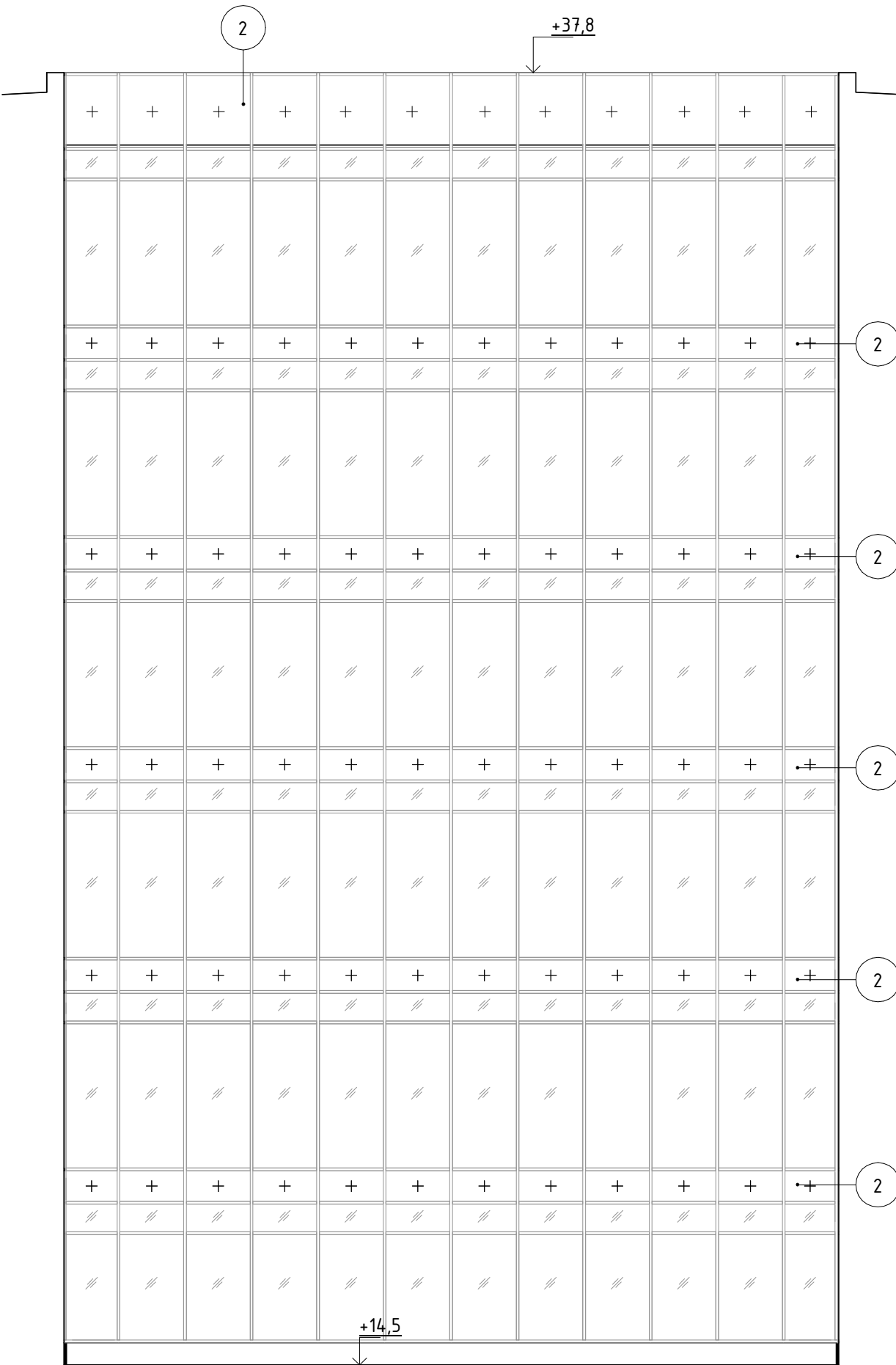

2 - a

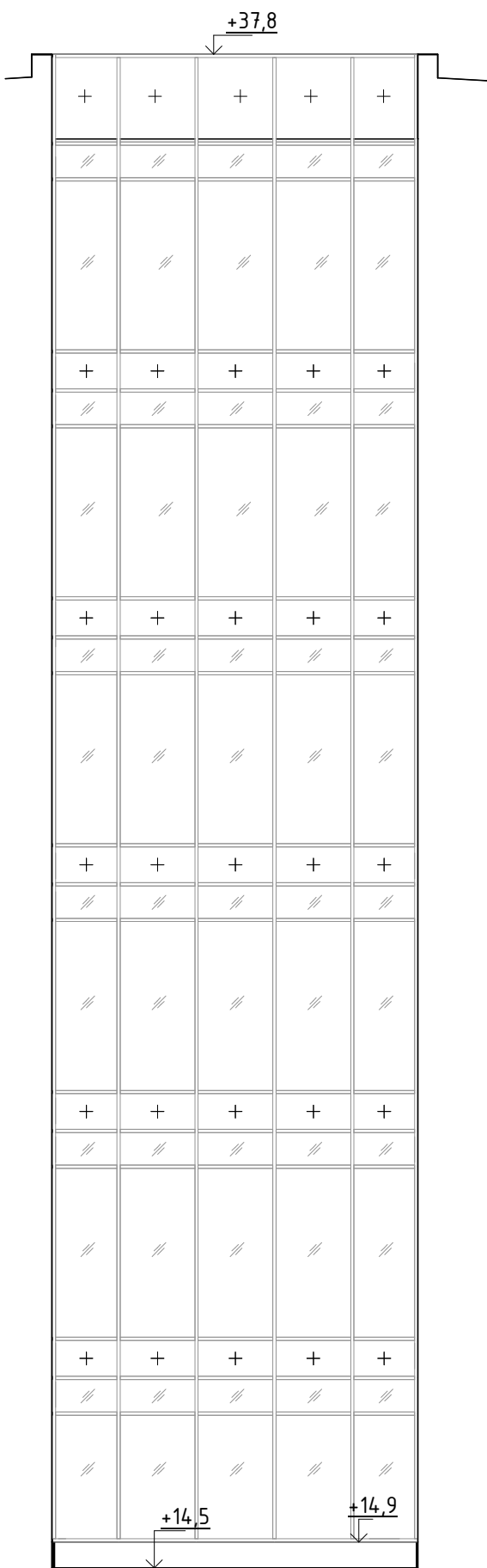

2 - b

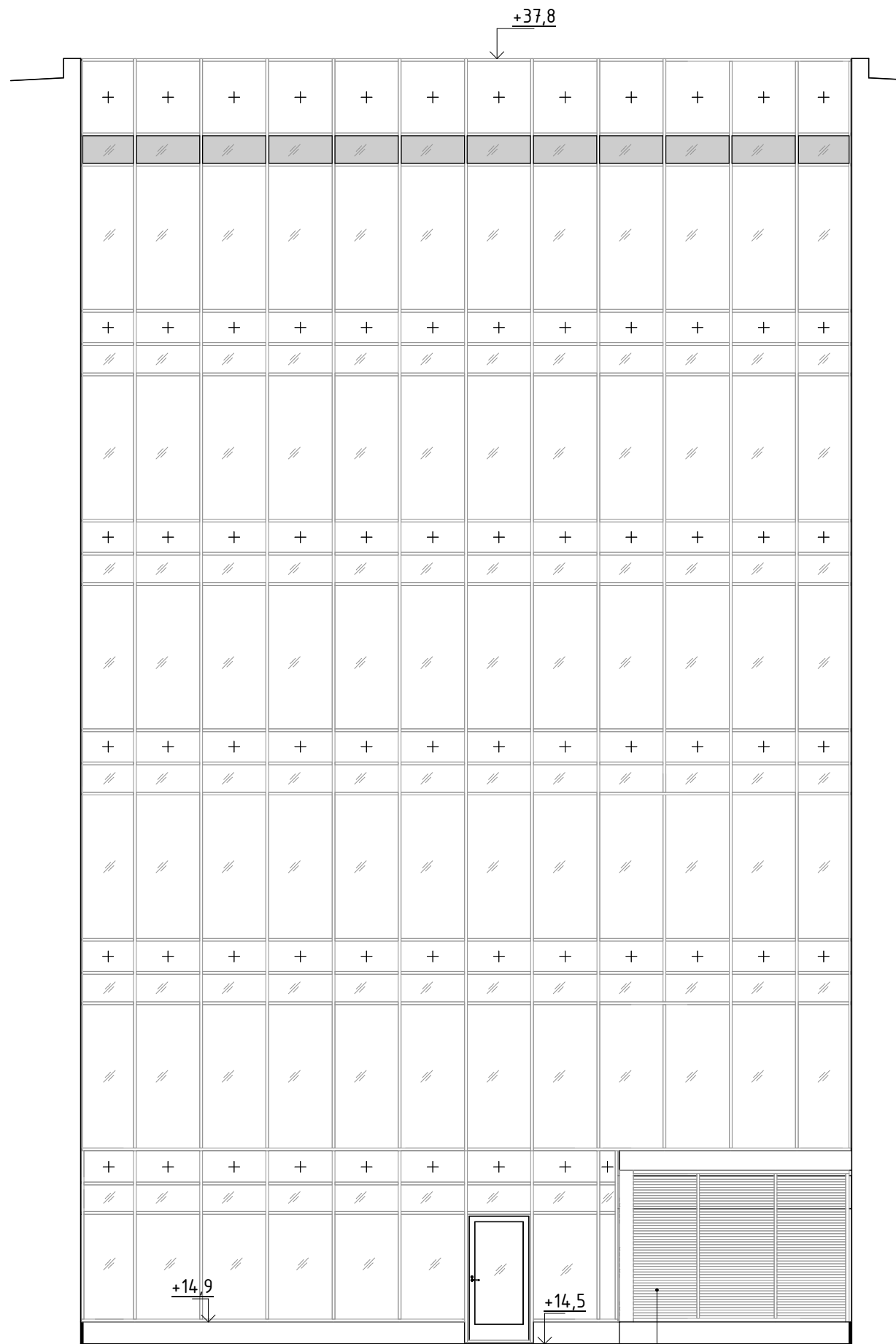

2 - c

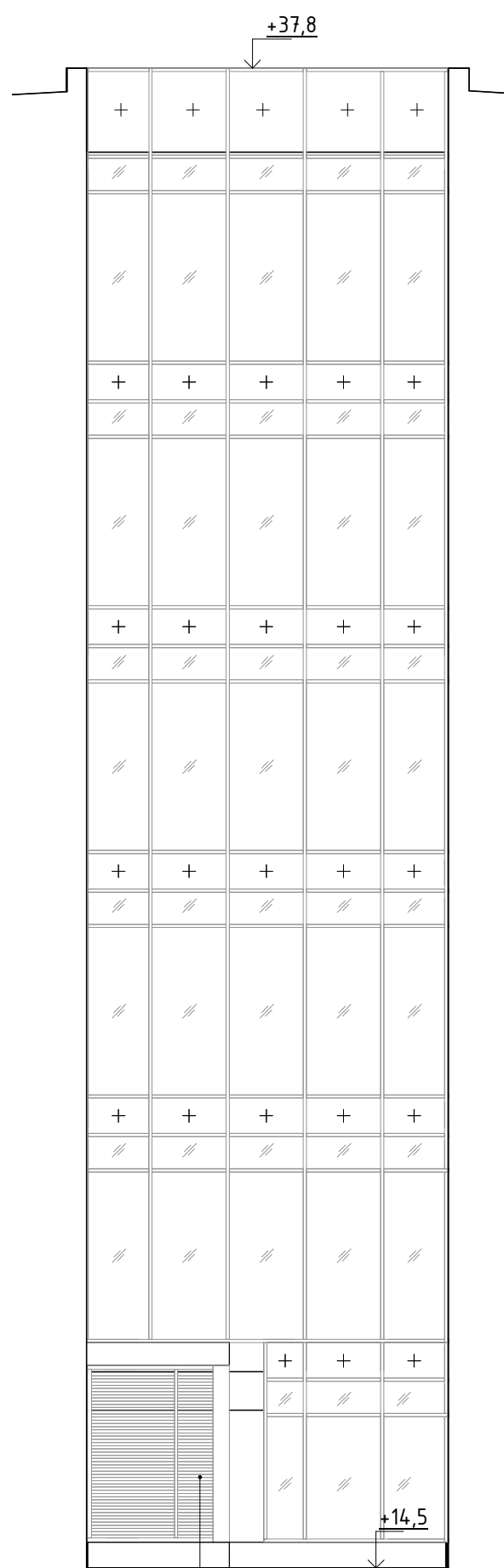

2 - d

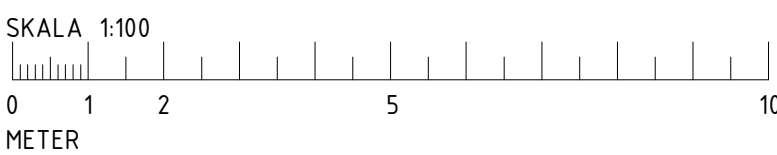
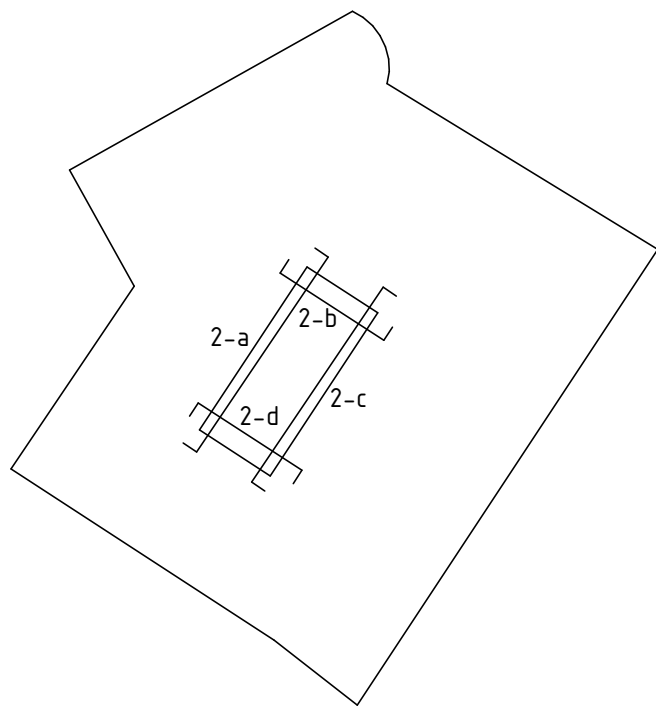

2024-06-12 21:17:14