

FÖRKLARINGAR

Alla mått i meter

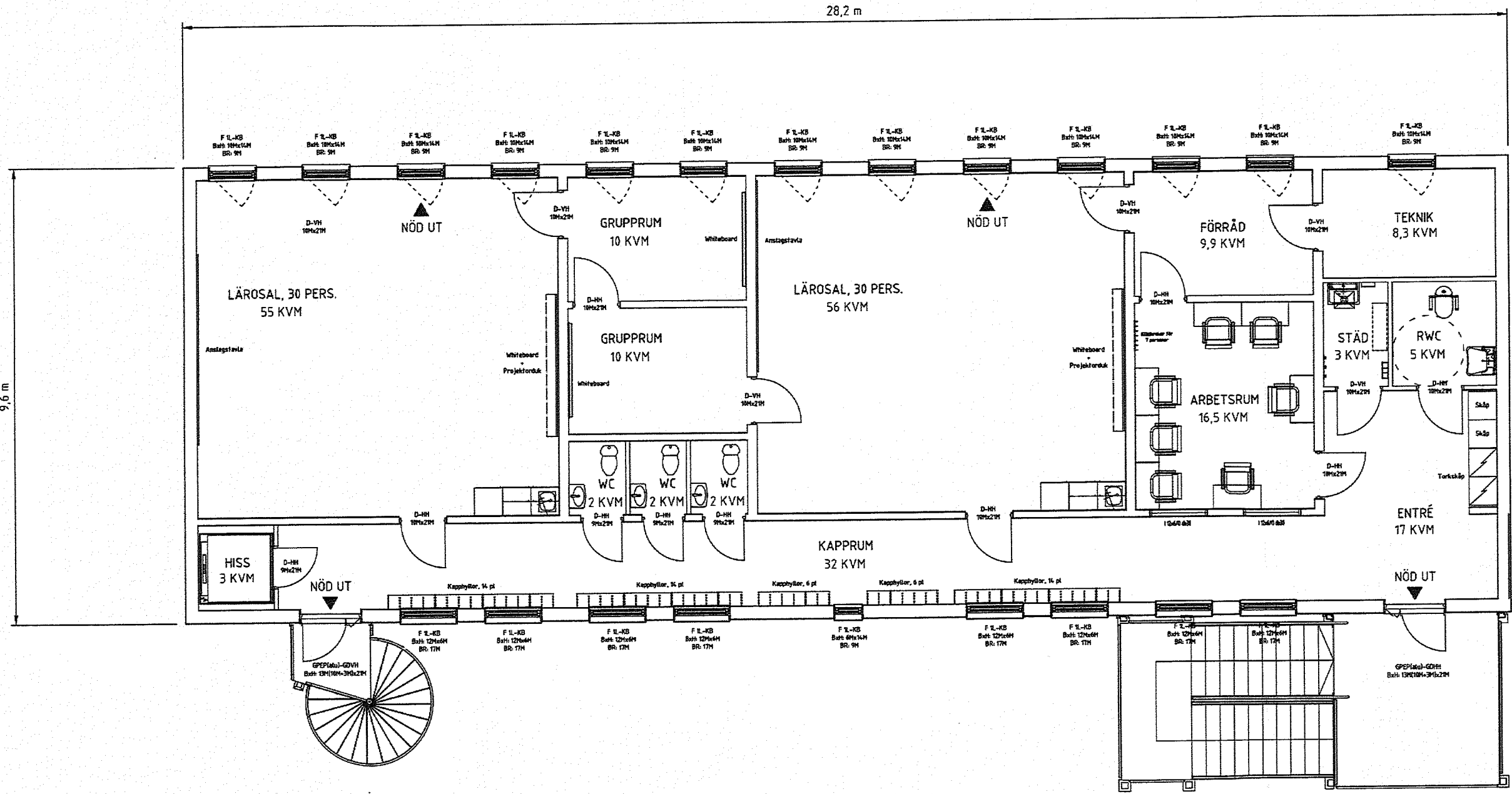

PLAN 2

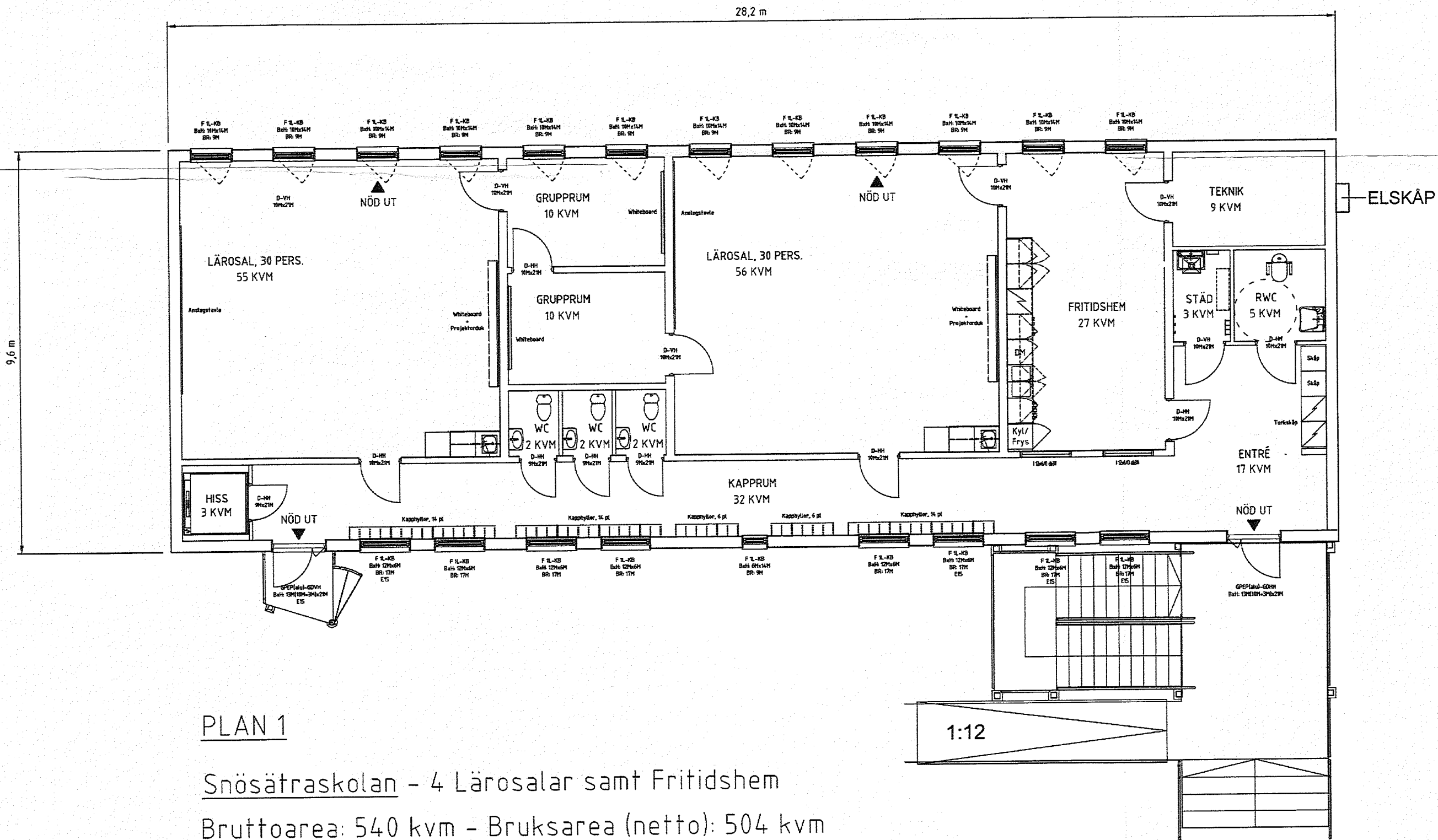

PLAN 1

Snösätraskolan - 4 Lärosalar samt Fritidshem
Bruttoarea: 540 kvm - Bruksarea (netto): 504 kvm

ORIGINALSKALA 1:100

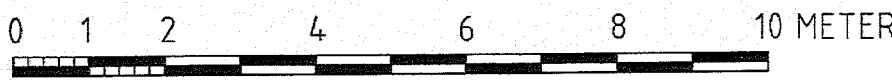

Granslad STOCKHOLMS BYGGNADSNÄMND
Tillhör nämndens beslut
2017-02-21

Stadsbyggnads kontoret
Inkom 2016-11-28
Reg.
Dnr: 19758-575



UTREDNINGSHANDLING	URSPRUNGIG ARKITEKT: PARMACO OY / SKYHILL AB	BET	ANT	ÄNDRINGEN AVSER	SIGN	DATUM
FÖRSLAGSHANDLING	VI ARKITEKTUR AB	KV SNÖSÄTRAHÖJDEN 1				
RELATIONSHANDLING	K	SNÖSÄTRASKOLAN				
BYGGHANDLING	V	VALLHORNSGATAN 21				
FÖRFRÅGNINGSUNDERLAG	EL	PLANER				
BYGGLOVSRITNING	L	STAD AV, KONSTRUERAD AV	HANDLÄGGARE	SKALA A1 1:100 (A3 1:200)		
PRELIMINÄR HANDLING	ML	DATUM	ANSVARIG	ARBETSNUMMER	ÄNDR BET	
	2016.11.17		M Lara			A-002