

Denna handling och informationen härifrån är
Stockholms Lokaltrafik egendom och
får inte användas, delas utomgående eller
spridas utan SL:s skriftliga medgivande.

C:\Users\Yag421\OneDrive - AFRY\Documents\A385002-400-2-00-0001_gbostron.rvt
22-05-2024, 23:54:06

Inkom till Stockholms stadsbyggnadskontor - 2024-05-23, Dnr 2023-08340

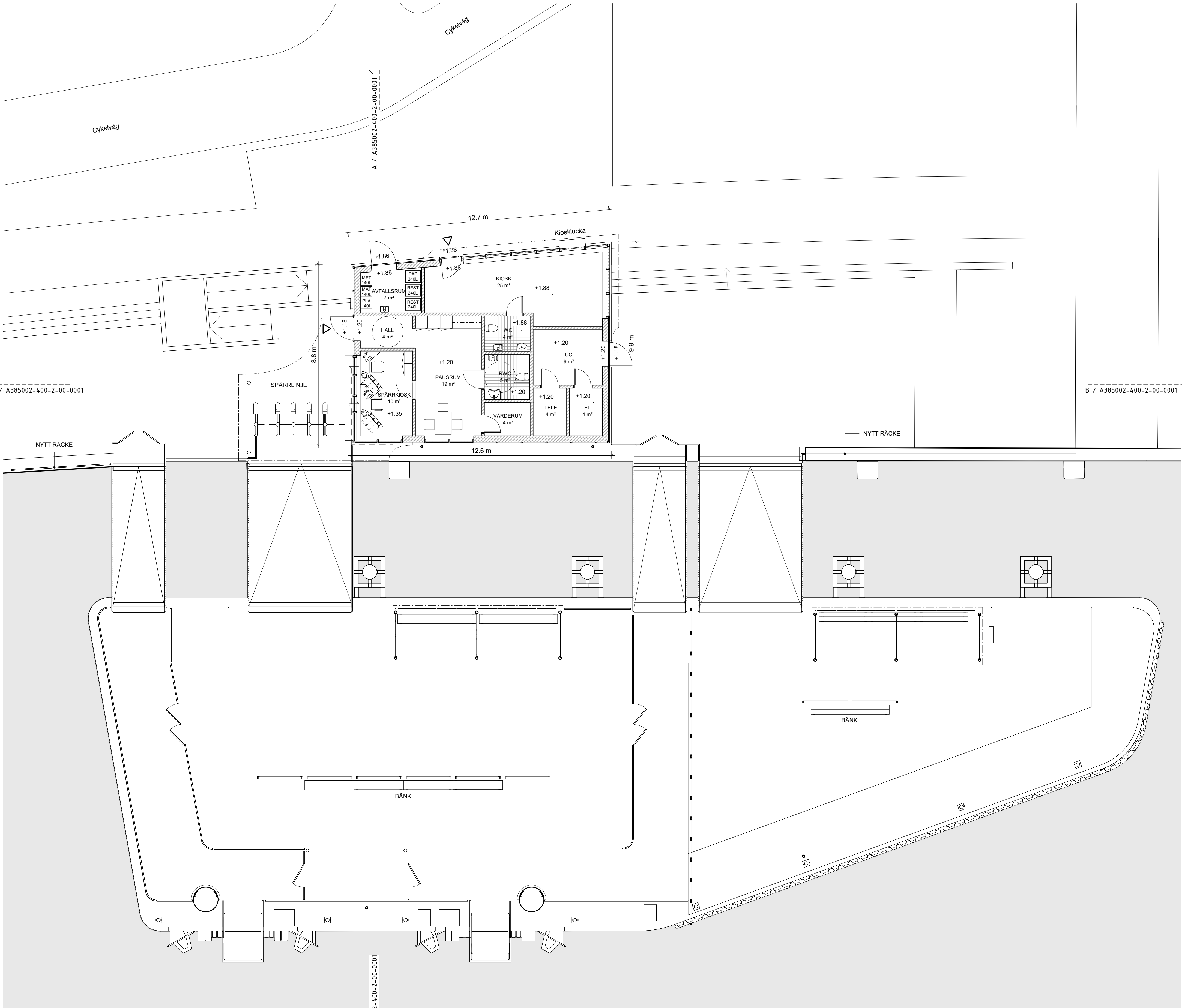

FÖRKLARINGAR

ALLA MÅTT ANGES I METER
PLUSHÖJDER ANGES I METER
KOORDINATSYSTEM SWEREF99 18 00
HÖJDSYSTEM RH 00

TAKLIV = - - - - -

FÖRESKRIFTER

AREOR
BYA = 148,2 KVM
BTA = 117,6 KVM

HÄNVISNINGAR

SITUATIONSPLAN	A385002-400-1-00-0001
PLANRITNING, PLAN 10	A385002-400-1-01-0001
PLANRITNING, TAKPLAN	A385002-400-1-02-0001
SEKTIONER	A385002-400-2-00-0001
FASADER	A385002-400-3-00-0001
MARKRITNING	L-385002-111-114-0001
MATERIALBESKRIVNING	A385002-011-0001

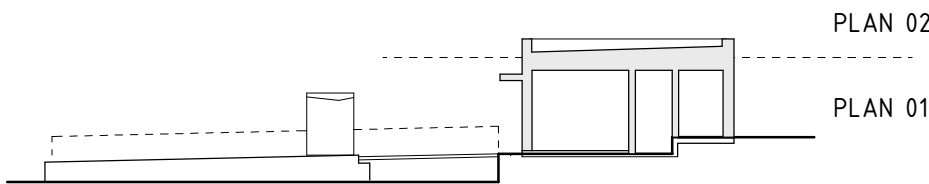

ORIENTERINGSFIGUR SEKTION

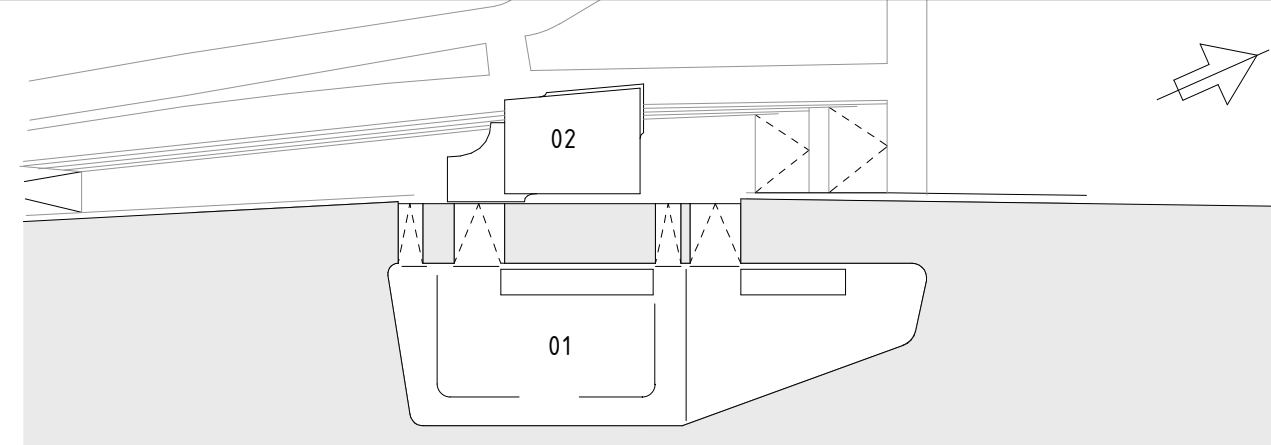

ORIENTERINGSFIGUR PLAN

**GOTTLIEB
PALUDAN
ARCHITECTS**

Uppdrag nr 2224-004	Handläggare T. BONDE-HAN.	Rit./Konst G. BOSTRÖM	A	Ny gestaltning	GBD	2024-05-22
			BET	ANDRINGEN AVSER	SIGN	DATUM
			BYGGLOVSHANDLING			
			SJÖTRAFIK, FÄRJETERMINAL			
			SLUSSEN			
			PLAN 01			
			ARKITEKT			
			PLANRITNING			
SL Godkänd			Förvaltningsobjekt/nnummer 3850		Format A1	Skala 1:100
Datum			Rittningsnummer A385002-400-1-01-0001		Blad	Nästa bl A