

#### UTVÄNDIG MATERIAL- & KULÖRBESKRIVNING

FASAD (GUL) - & SOCKEL (GRÅ) ÄNDRAS EJ. LAGNINGAR UTFÖRS MED PUTS MED SAMMA STRUKTUR SOM BEFINTLIG & FÄRGAS I KULÖR LIKA BEF. FASAD RESP. SOCKEL.

STÖDMURAR PUTSAS LIKA BEF. SOCKEL (GRÅ) GÄLLANDE KULÖR. KRÖN TÄCKS AV NATURSTEN LIKNANDE BEF. STÖDMUR (GRÅ GRANIT).

TRAPPA UTFÖRS I BLOCKSTEG AV NATURSTEN LIKNANDE BEF. STÖDMUR (GRÅ GRANIT).

NYA FÖNSTER & YTTERDÖRRAR UTFÖRS LIKA BEFINTLIGA FÖNSTER GÄLLANDE KULÖR (VITA) OCH PROFILERING.

KOMPLETTERING AV BEF. STUPRÖR UTFÖRS MED DEL LIKA BEF. GÄLLANDE DIAMETER, MATERIAL (PLÅT) & KULÖR (SVART).

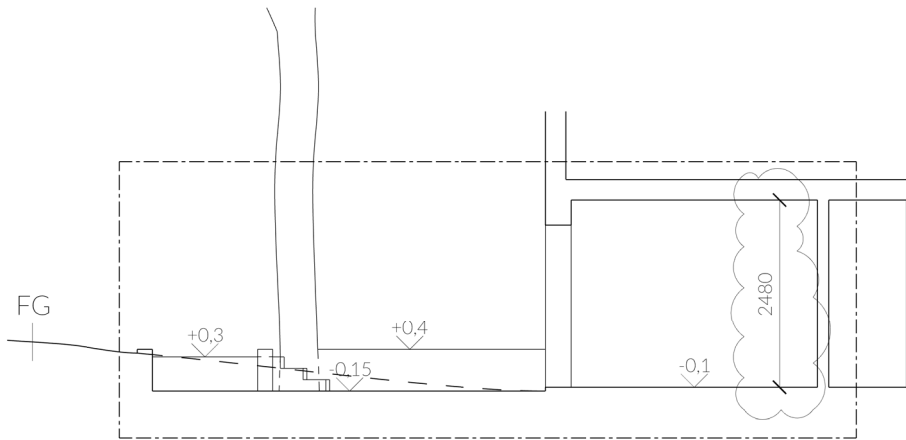

SEKTION A-A

## FÖRKLARINGAR

ALLA MÅTT ÄR I MILLIMETER OM ANNAT EJ ANGES.  
PLUSHÖJDER ÄR ANGIVNA I METER MED LOKAL NOLLPUNKT PÅ FG I TRAPPHUS.  
FASADRITNING ÄR BASERAD PÅ URSPRUNGLIGT BYGGLOV MED INMÄTNING AV BERÖRT OMRÅDE SAMT VISUELL KONTROLL AV ÖVRIGA DELAR.  
FÄRGER I FASADER ÄR ENDAST ILLUSTRATIVA, SE KULÖRBESKRIVNING.

----- = GRÄNSLINJE FÖR DEL DÄR ÄNDRINGAR SKER  
----- = BEF. FÖNSTER- & DÖRRÖPPNINGAR SOM ÄNDRAS

0 1 5 m

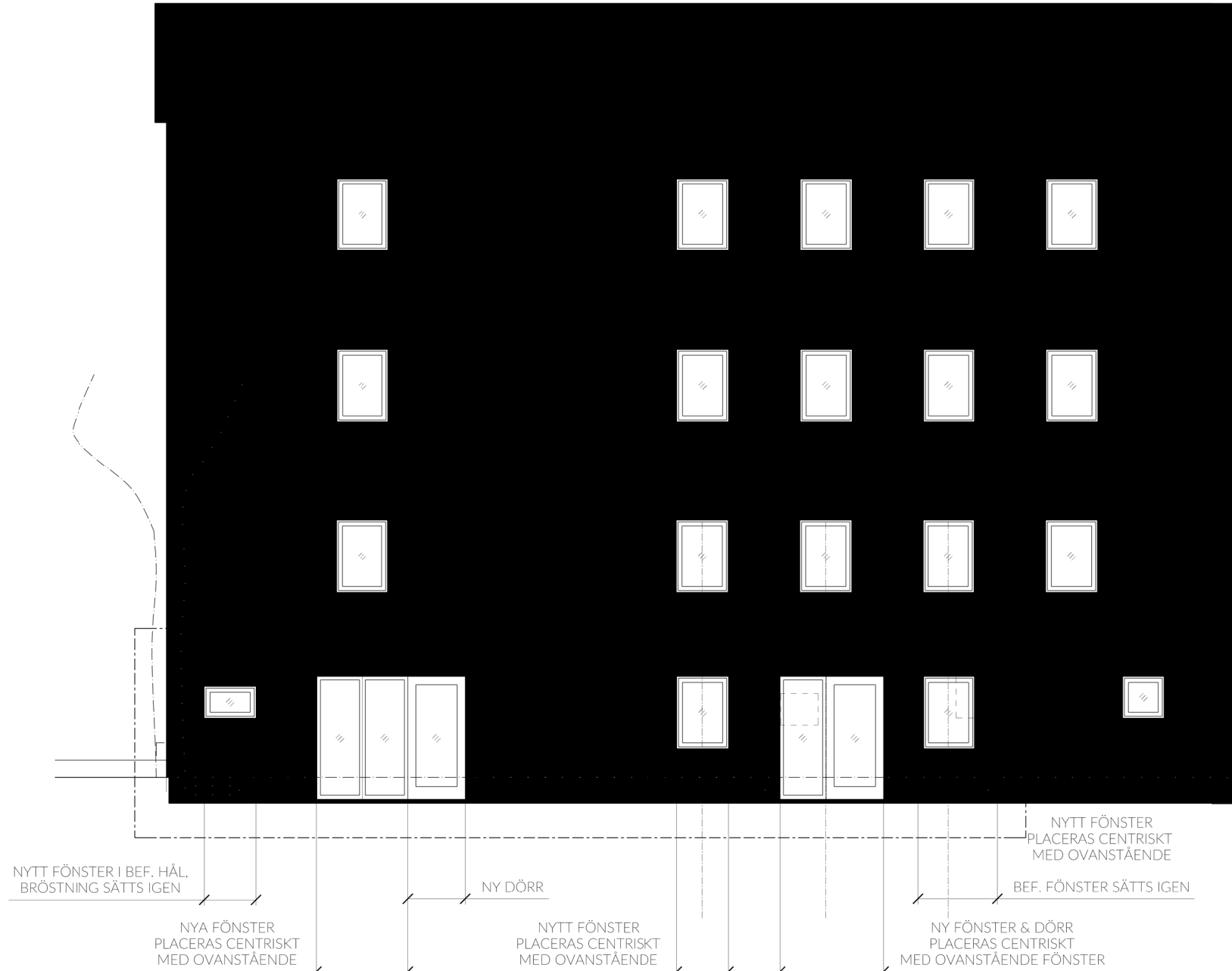

FASAD MOT NORR

## BYGGLOVSHANDLING

A	1	MÅTT RUMSHÖJD	LJ	20240312
REG	ANT	REGISTRERINGEN AVSER	SIGN	DATUM

<b>RITNINGSBYRÅN LUKAS JOHNNELL</b> POSTADRESS: TORSTEN ALMS GATA 9, 126 51 HÄGERSTEN BESÖKSADRESS: JOHN ERICSSONGATAN 14 NB, 112 22 STOCKHOLM TELEFON: 0708 28 01 39 - E-POST: JOHNNELL@RITNINGSBYRÅN.SE		ÄNDRING AV ANVÄNDNING/ YTTREÄNDRING MALMINGEN 2 BOLMENSVÄGEN 9, ÅRSTA		
RITAD KONSTRUERAD AV LJ	GRANSKAD AV	ARBETSNUMMER	SEKTION A-A FASAD MOT NORR UTVÄNDIG MATERIAL- & KULÖRBESKRIVNING SKALA	
LUKAS JOHNNELL, 20230328		KOD TYP POS	RITTINGSNUMMER <b>A-03</b>	1:100 REG <b>A</b>