

RITNINGAR UTFÖRDA MED ORIGINALRITNINGAR SOM REFERENS
AVVIKELSE KAN FÖREKOMMA
RITNING SKA KOMPLETTERAS MED BYGGHANDLING FÖR ATT FÅ ANVÄNDAS VID UTFÖRANDE

Inkom till Stockholms stadsbyggnadskontor - 2024-04-29, Dnr 2023-10682

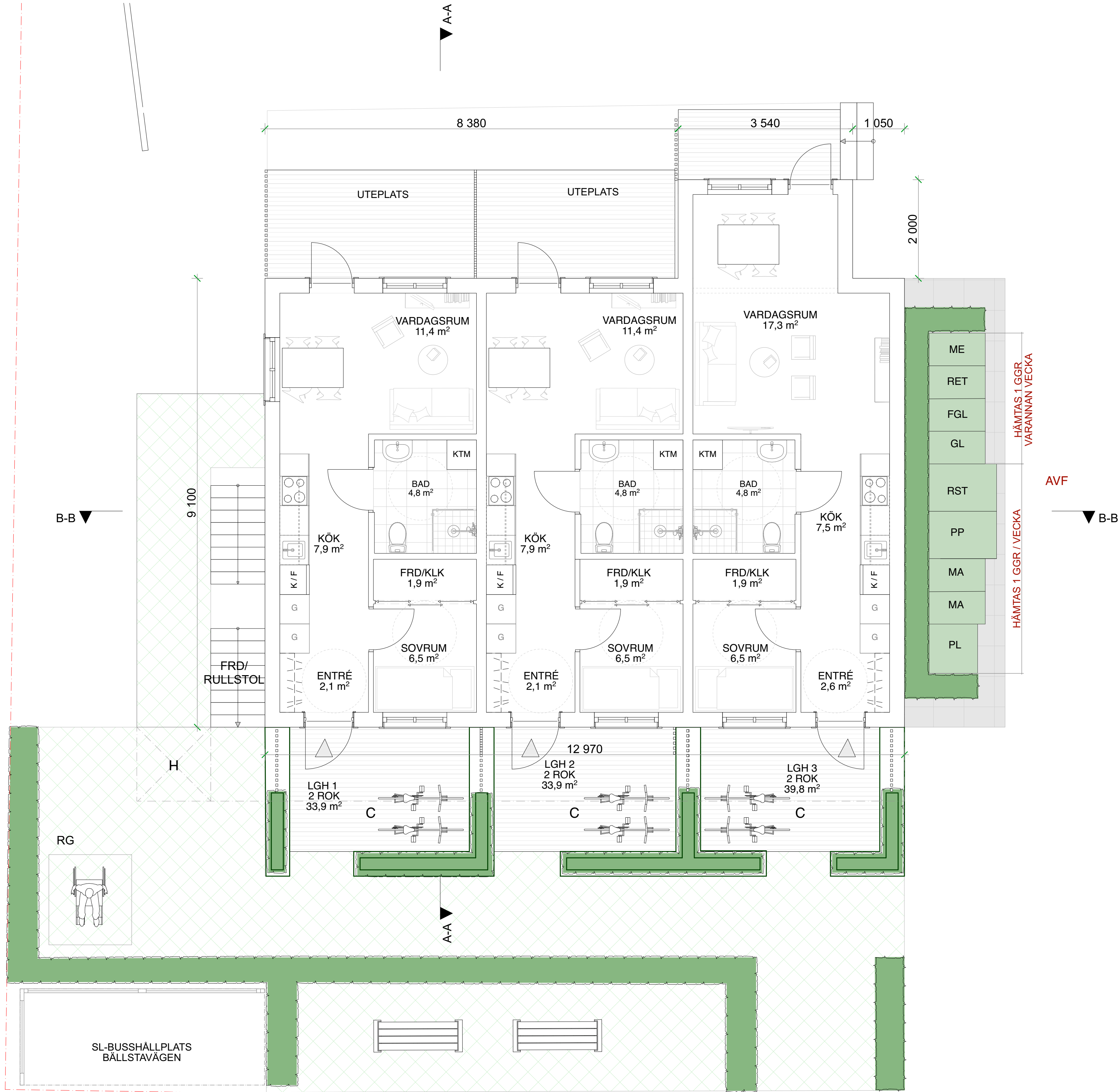
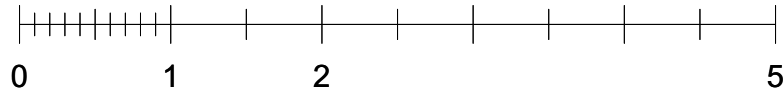

ENTRÉPLAN

AVF= AVFALLSHANTERIG FÖR 15 LGH

- ME METALLAVFALL, 12 I/VECKA
- MA MATAVFALL, 30 I/VECKA
- PP PAPPERSFÖRPACKNING, 180 I/VECKA
- PL PLASTFÖRPACKNING, 90 I/VECKA
- GL OFÄRGAT GLAS, 6 I/VECKA
- FGL FÄRGAT GLAS, 12 I/VECKA
- RET RETURPAPPER, 12 I/VECKA
- RST RESTAVFALL, 300 I/VECKA

FÖRKLARINGAR

ALLA MÄTT I MM OM EJ ANNAT ANGES
PLUSHÖJDER ANGES I METER
HÖJDER ENLIGT RH00
ALLA MÄTT KONTROLLERAS PÅ PLATS
BYGGLOVET AVSER:

OMBYGGNAD AV LOKAL TILL 6 ST
UNGDOMSLÄGENHETER

PLANTERING FÖR AVSKÄRMNING

KOMBITVÄTTMASKIN KTM

FASTIGHETSGRÄNS

ENTRÉPLAN
2 ST LGH Å 33,9 m² = 67,8 m²
1 ST LGH Å 39,8 m²
TOT BOA = 107,6 m²

PLAN 1
2 ST LGH Å 33,9 m² = 67,8 m²
1 ST LGH Å 39,8 m²
TOT BOA = 107,6 m²

TOT: 6 LÄGENHETER

YTOR
BTA : 250 m²
TOT. BOA: 215,2 m²
BYA: 125,0 m²

H PLATS FÖR HISS

C = 9 ST CYKLAR 6X1,5 = 9ST
(1,5 CYCKELTAL FÖR UNGDOMSBOENDE)
(VINTERFÖRRVARING CYKLAR=
FÖRRÄDSUTRYMMEN I KÄLLARE,
LAMELLHUSET)

RG = RULLSTOLSGRAGE
VID BEHOV PLASERAS ETT RULLSTOLSGRAGE
PÅ FASTIGHETEN
TILLV. DOORMAN, TYP BB40 MINIGARAGE
ELLER LIKV.

HÄNVISNINGAR

SE AVFALLS PM

REVIDERING-240324

REVIDERING 240429

BET	ANT	ÄNDRING AVSER	DATUM	Sign.
-----	-----	---------------	-------	-------

BYGGLOVHANDLING

RYGGEN 2, BROMMA. BÅLLSTAVÄGEN 170

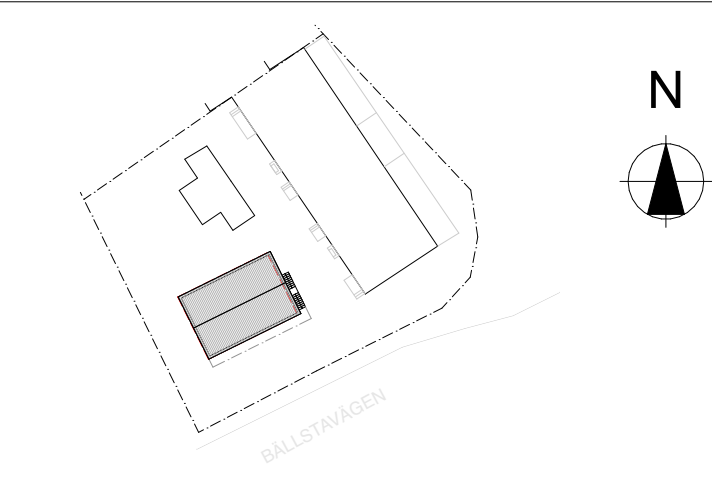

BYGG- HERRER	LUPPDRAG NR	RITAD AV	HANDLÄGGARE
0187	ALA / PMU		
DATUM	ANSVARIG		
2023-06-28	ALEX LUNDBERG AGUILERA		

OMBYGGNATION AV LOKAL TILL
UNGDOMSLÄGENHETER

ENTRÉPLAN

SKALA 1:50 (A1) 1:100 (A3)	NUMMER A-40-1-100	BET -
----------------------------------	----------------------	----------