

FASAD MOT SYDOST

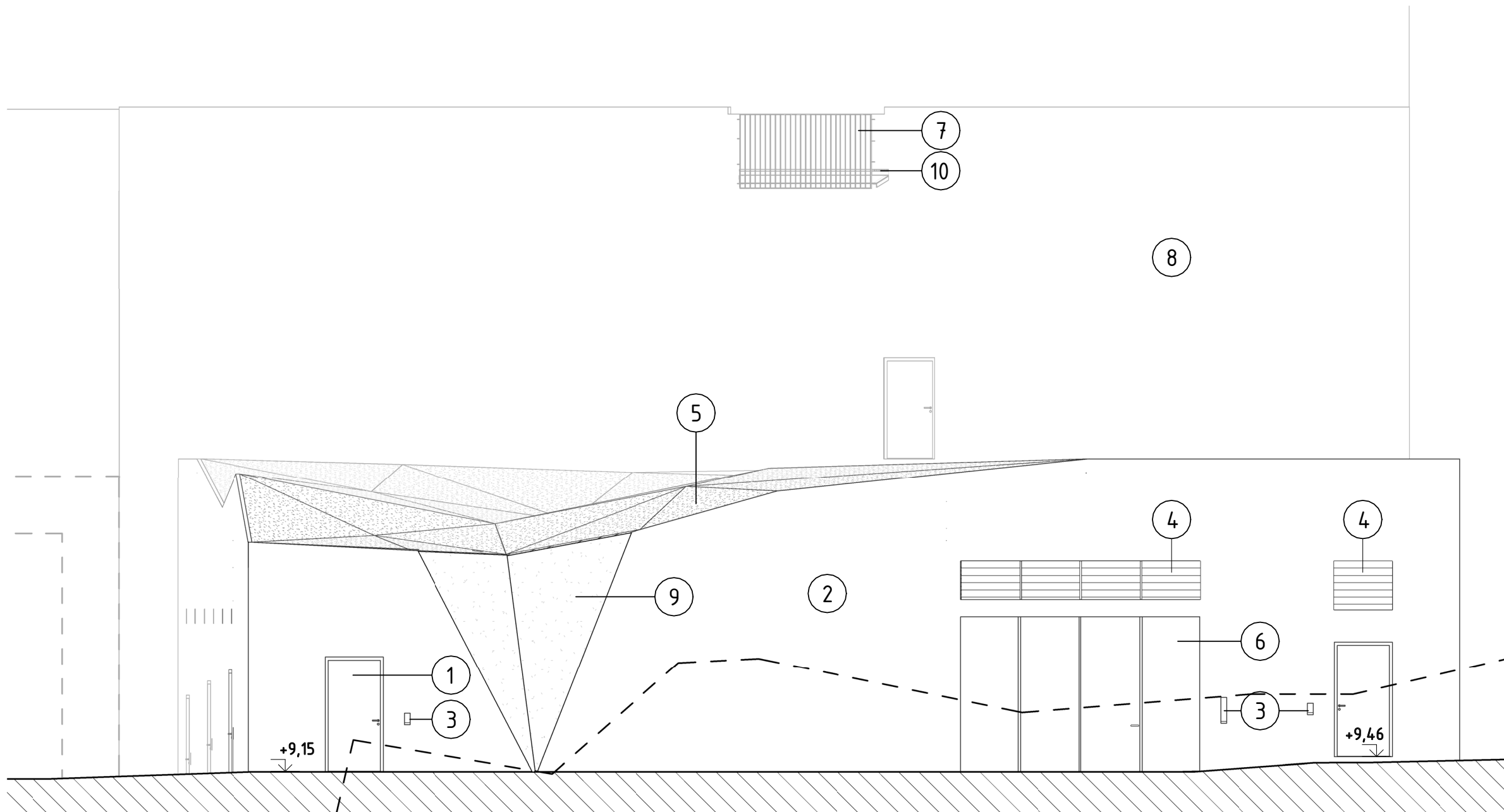

FASAD MOT NORDOST

FÖRKLARINGAR

KOORDINATSYSTEM: SWEREF 99 18 00
HÖJDSYSTEM: RH 2000

ALLA MÅTT I MM.
PLUSHÖJDER AVSER ÖVER HANSNIVÅ.

--- BEFINTLIG MARKLINJE

- 1 YTTERDÖRR AV STÅL PULVERLACKERAD MED IGP POWDER COATINGS, HFW-CLASSIC, KULÖR/UTFÖRANDE : STONE AGE
- 2 BETONG
- 3 URTAG FÖR KORTLÄSARE
- 4 VENTALITAIONSGALLER PULVERLACKRAS LIKA DÖRRAR
- 5 VÄXTKASSETTER
- 6 VIKPORT MOTORDRIVEN, PULVERLACKERAD MED IGP POWDER COATINGS, HFW-CLASSIC, KULÖR/UTFÖRANDE : STONE AGE
- 7 SKYFALLSBALKONG, SMIDESRÄCKE AV BORSTAT ROSTFRITT STÅL
- 8 VÄXTVÄGG UTFÖRS I ANNAN ENTREPRENAD I SENARE SKEDE
- 9 GRÖN VÄGG
- 10 BALKONGSIDA AV BETONG

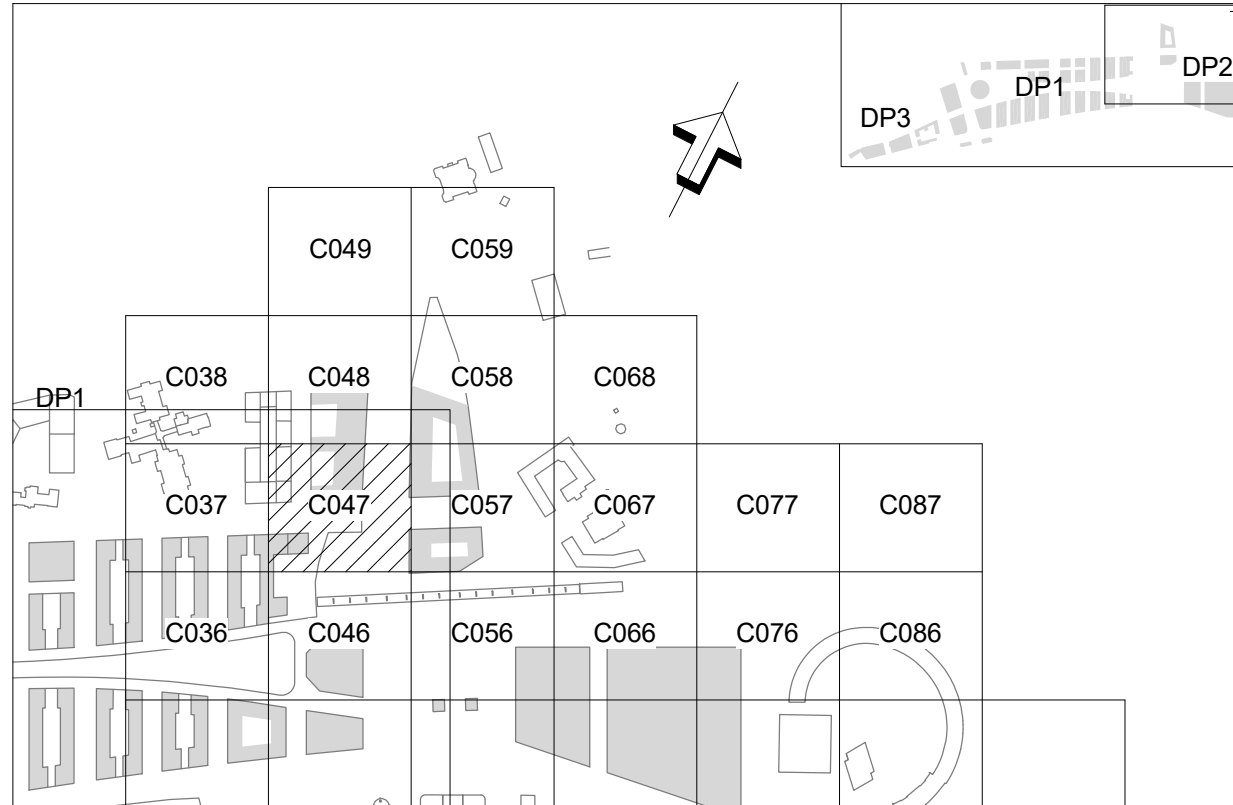

BET	ÄNDRINGEN AVSER	DATUM	SIGN
-----	-----------------	-------	------

BYGGLOVSHANDLING

Stockholms stad		EXPLOATERINGSKONTORET www.stockholm.se/exploateringskontoret	
KONSULT	WHITE ARKITEKTER	TEL	018-18 38 00
UPPDRAGSNUMMER	8514240100	RITAD/KONSTRUERAD AV	A. PETTY
UPPRÄTTAD DATUM	2024-03-08	HANDLÄGGARE	F. NILSSON
		UPPDRAGSSANSVARIG	G. JARLOV

HAGASTADEN, E-467
243 EUGENIAVOLYMEN
FASADER

400 RUMSBILDNING, SAMMANSATT REDOVISNING
30 FASADRITNING

SKALA/FORMAT
1:100 A1

PROJEKTNUMMER 8001529	PROJEKTLEDARE DAVID NEE
BRO/JOURNAL NR	KONSTR NR

RITNINGNUMMER
L2-400-30-24300-12

BET

SKALA 1:100
METER

