Godkänt dokument - Kristian Rosengren, Stockholms stadsbyggnadskontor, 2024-04-23, Dnr 2024-01661

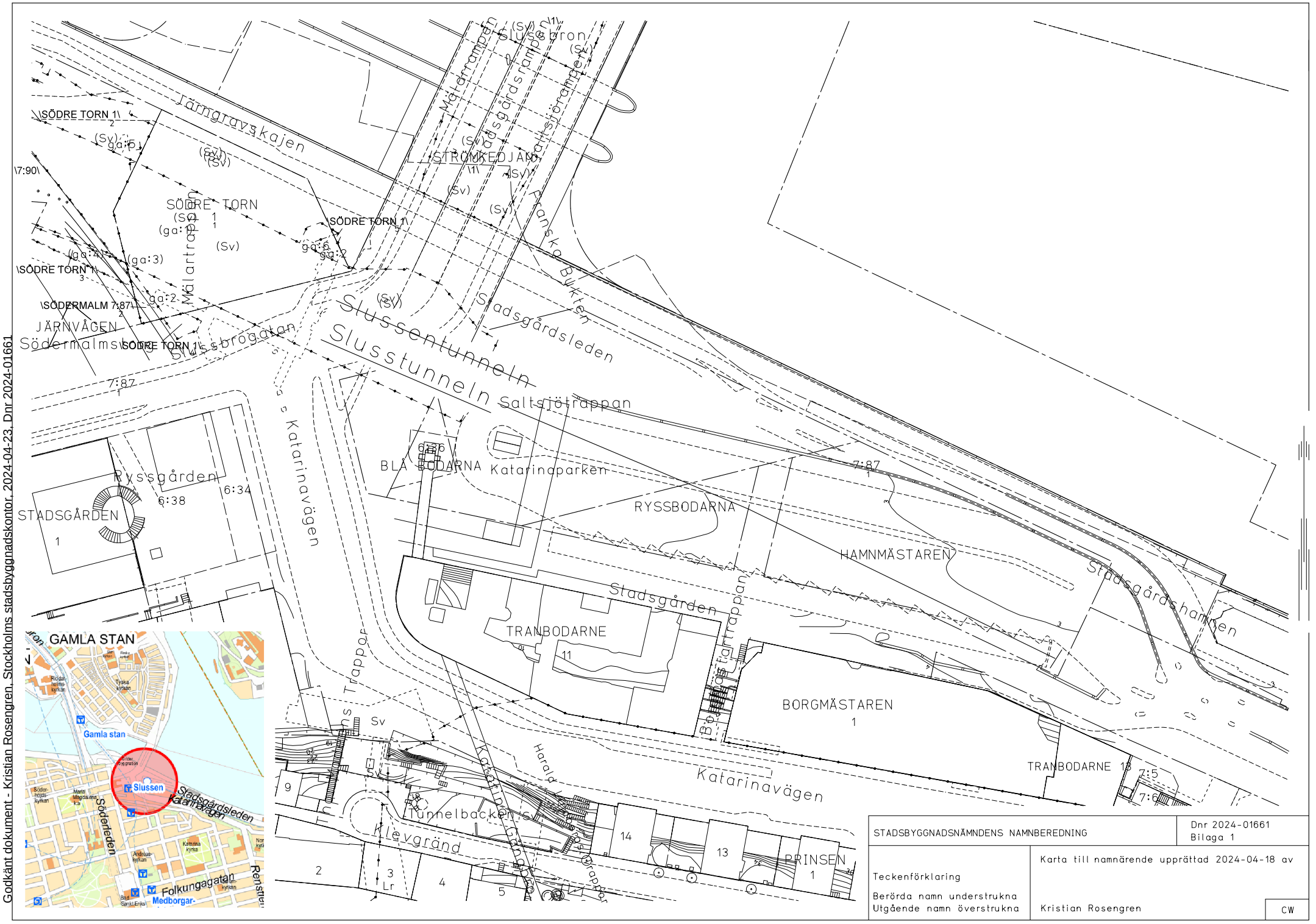

STADSBYGGNADSNÄMNDENS NAMNBEREDNING	Dnr 2024-01661 Bilaga 1
Teckenförklaring Berörda namn understrukna Utgående namn överstrukna	Karta till namnärende upprättad 2024-04-18 av Kristian Rosengren
	CW