

- Fasad putsad grå, lika befintlig sockel
- Fönster karm och båge trä, vita lika befintliga
- Dörrar trä och glas, dörrblad och karmar vita lika befintliga
- Dörrromfattningar till pardörrar, vit puts, lika befintliga fönsteromfattningar
- Tak på tillbyggnad falsad plåt svart
- Skärmtak huvudentré falsad plåt svart
- Räcke balkong, metallprofil svart

--- MARKLINJE FÖRE BYGGNATION  
— MARKLINJE EFTER BYGGNATION

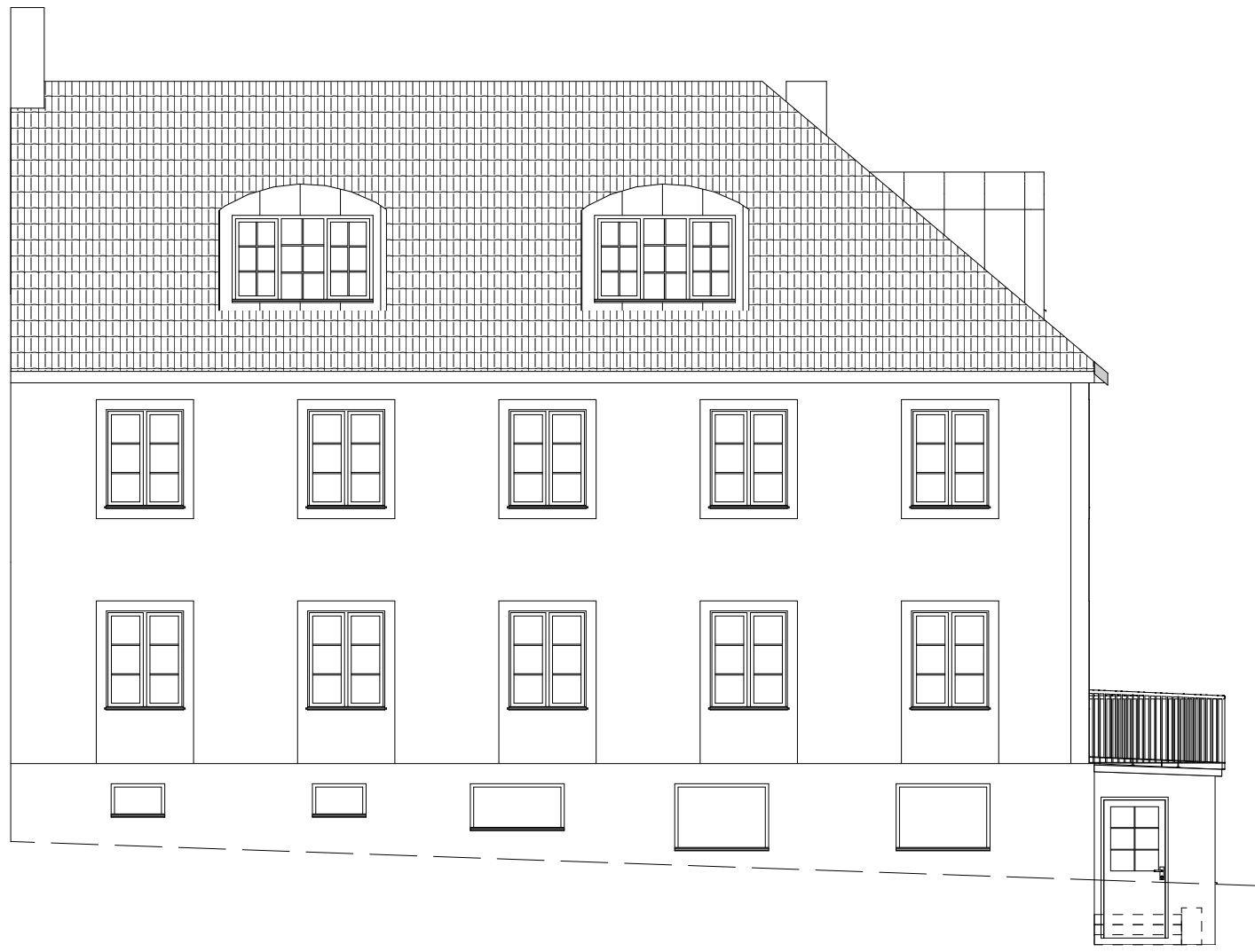

|      |             |
|------|-------------|
| FP09 |             |
| VHM  | 1 400 x 700 |
| KUSH | 2 000       |

TILLBYGGNAD  
27,2 m² BYA  
NY TRAPPA  
NY STÖDMUR

|      |               |
|------|---------------|
| YD01 |               |
| VHM  | 1 000 x 2 100 |
| TH   | 0             |

FASAD VÄST

SKALA 1:100



|  |  |  |                |
|--|--|--|----------------|
| <b>MARTIN MIRELIUS</b><br><b>ARKITEKTKONTOR AB</b><br>Svärtgårdsvägen 9 134 63 Ingarö<br>tel. +46 8 667 70 87 mob. +46 73 639 56 10<br>email: martin@mireliusarkitektkontor.se |  | <b>BYGGLOVSANSÖKAN</b><br><b>FÖR OM- OCH TILLBYGGNAD</b><br>Fastigheten SAGOBOKEN 10,<br>Stockholms kommun<br>Ägare: Magnus Zetterberg |                |
| ANSVARIG ARKITEKT<br>Arkitekt SAR/MSA Martin Mirelius  |  | RITNING<br>FASAD VÄST  | SKALA<br>1:100 |
|  |  | DATUM<br>Stockholm 16 april 2024   | FORMAT<br>A3   |