

Inkom till Stockholms stadsbyggnadskontor - 2024-04-08, Dnr 2024-05477

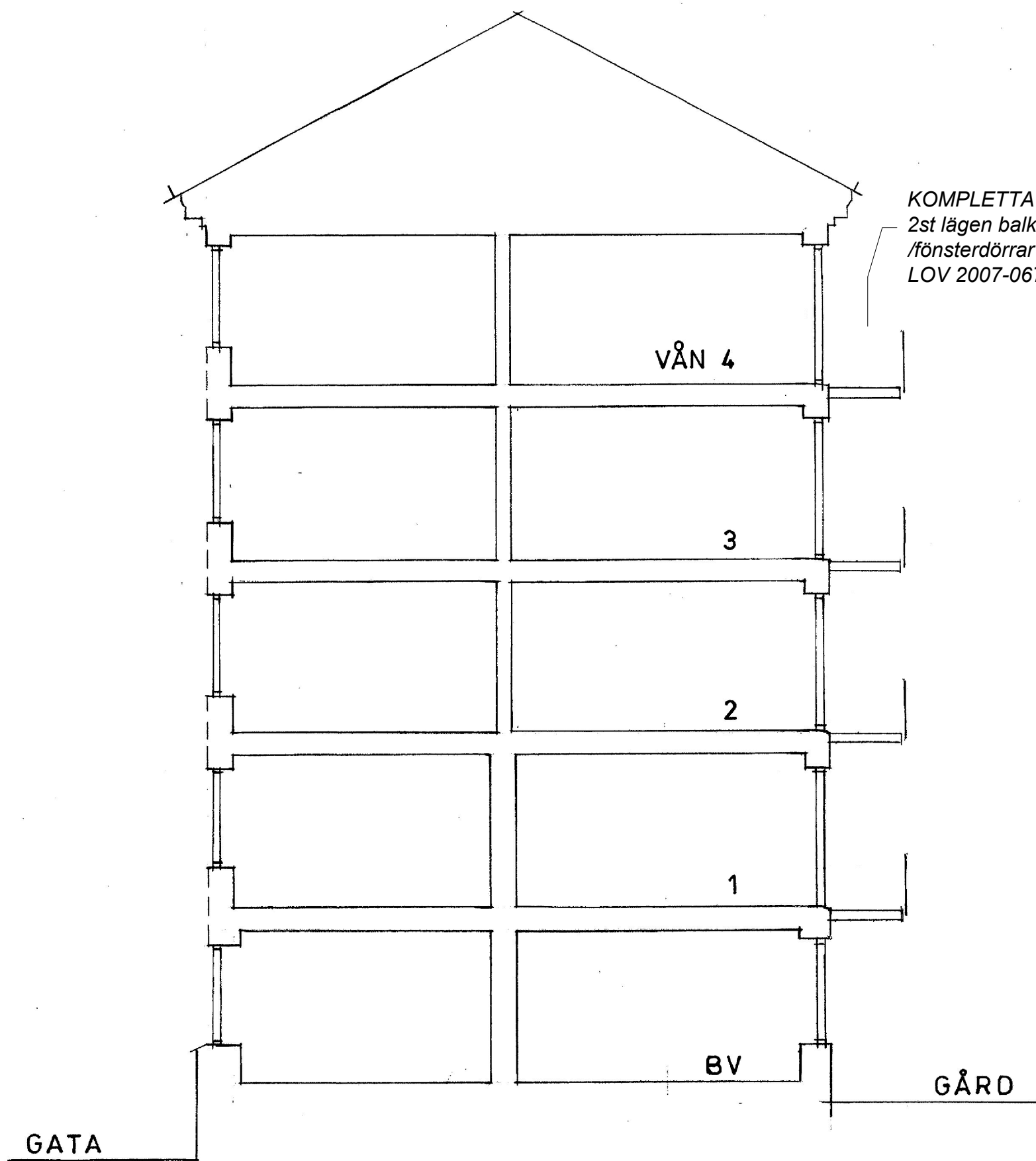

SEKTION

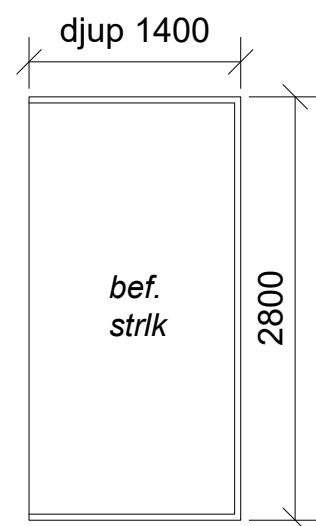

PLANMÅTT lös. 2st lägen balkonger / fönsterdörrar enl. LOV 2007-06731



BET	ANT	ÄNDRINGEN AVSER	DATUM	SIGN
Relationshandling				
Kv. Kumlet 16, Skepparg.54/Kommendörsg.38 ÖSTERMALM, STOCKHOLM				
Martin Zetherström Arkitektkontor Bastugatan 12b 118 20 Stockholm Tel 0733-800044. martin@zetherstrom.se				
UPFÖRAG NR	RITAD/KONSTR. AV		HANDLÄGGARE	
	M Z		Martin Zetherström	
DATUM	ÄNDRADE			
2024-03-15				
Utgångsläge bef. fsthgt, sektion helhet, bef. lös. balkonger 2 lägen byggnad, enligt arkivinfo & kontroll platsbesök				
SKALA	RISNINGS		BET	
A2=1:100/A4=1:200	A.04			