Inkom till Stockholms stadsbyggnadskontor - 2024-04-05, Dnr 2024-05384

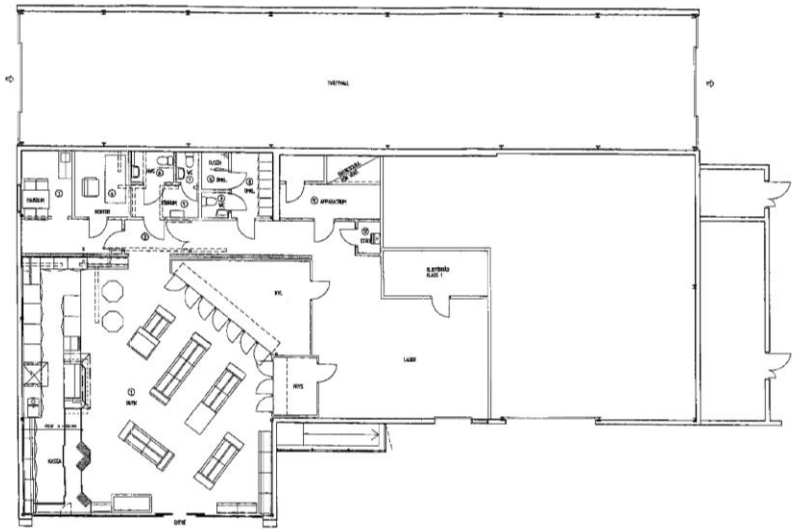

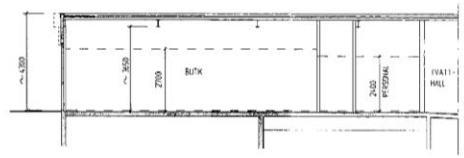

SEKTION 1:100

PLAN 1:100

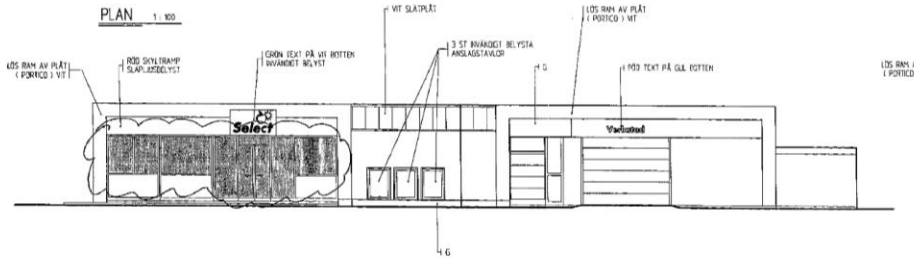

FASAD MOT NORDOST 1:100

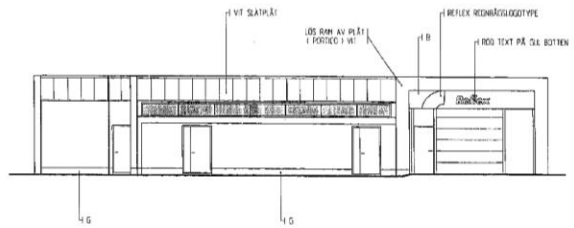

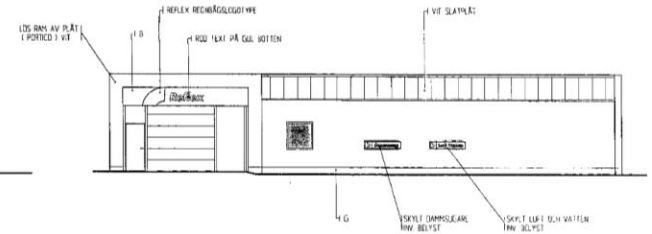

FASAD MOT SYDOST 1:100

FASAD MOT NORDVÄST 1:100

ANVISNINGAR

MEKANISK VENTILATION ENLIGT SEPARAT FÖRFRÅGAN

V VIT
G GRÅ
B BLÅ

BEF. VÄGG
VÄGG SOM RIVES
NY VÄGG
NY ÖPPNING

STOCKHOLMS STADSBYGGNADSNÄMND
Bygglov nämndes beslut 19
1995-10-10

STOCKHOLMS STADSBYGGNADSKONTOR
INK. 1995 -07- 08
Diarienr 95-887-40

RELATIONSRITNING	AXING		STOCKHOLM ASPUDDEN
BYGGHANDLING			MIDSOMMARKRANSEN MFL HÄGERSTENSVÄGEN
FÖRFRÅGNINGSUNDERLAG			SERVICESTATION
BYGGLOVSRITNING	RITAD KONSTR AV ALMARTH	HANDLÄGGARE UE	PLAN, FASADER OCH SEKTION
PRELIMINÄRHANDLING	DATUM 95.07.05	932048	AB SVENSKA SHELL 171 79 SOLNA

SKALA 1:100

0035A30