

Inkom till Stockholms stadsbyggnadskontor - 2023-01-22, Dnr 2023-01009
För Stockholms stadsbyggnadskontoret, Lönneberg - Arkitekt - 2024-03-21, Handl. Zoe Marouli

FÖRKLARINGAR

ALLA MÅTT ÄR I MILLIMETER, BORTSETT FRÅN
PLUSHÖJDER SOM STÅR ANGIVET I METER.

DENNA HANDLING ÄR EJ AVSEDD FÖR UTFÖRANDE.

MÅTT TAS PÅ PLATS OCH KONTROLLERAS INNAN
UTFÖRANDE/TILLVERKNING.

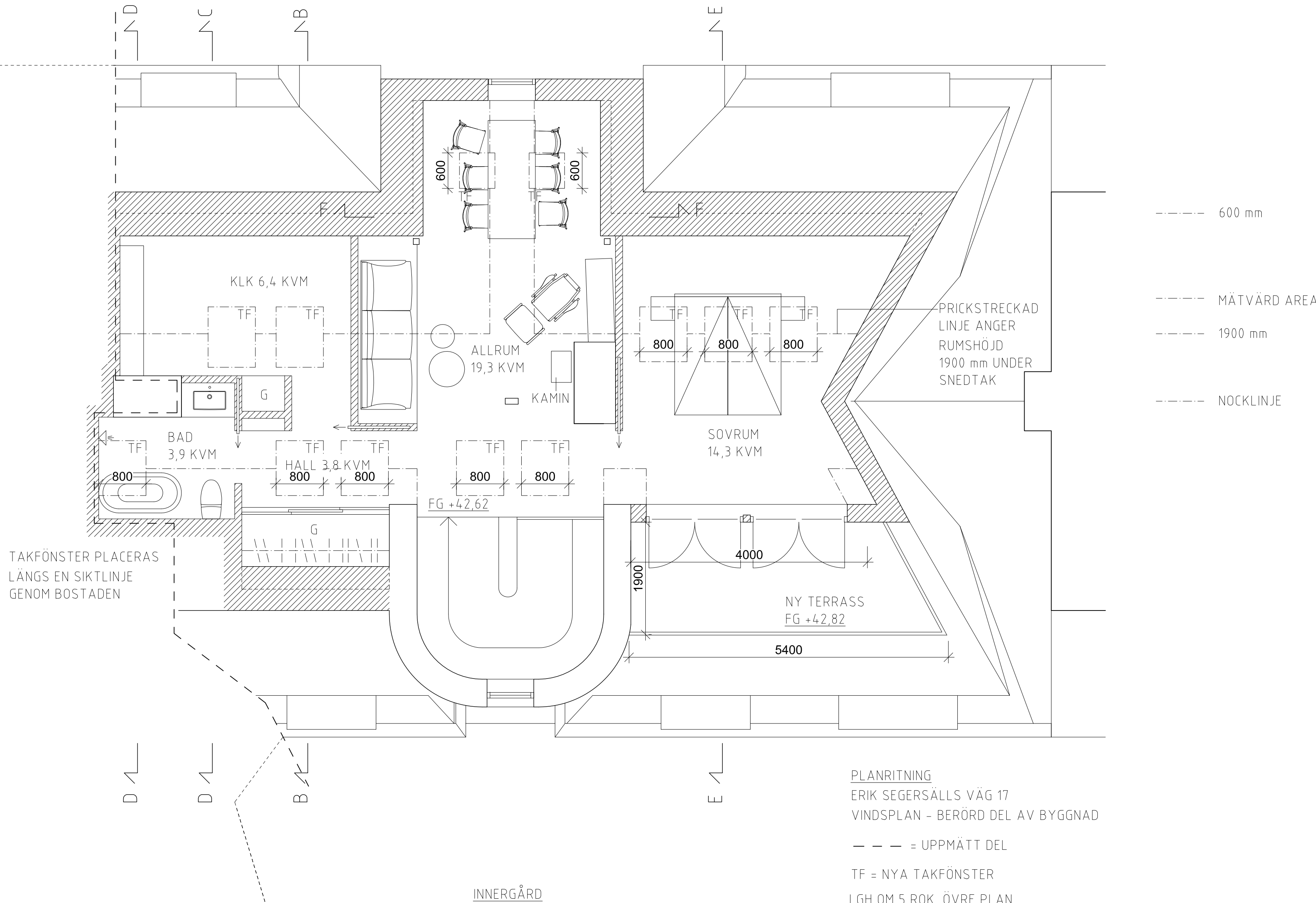

PLANRITNING
ERIK SEGERSÄLLS VÄG 17
VINDSPLAN - BERÖRD DEL AV BYGGNAD

- - - = UPPMÄTT DEL

TF = NYA TAKFÖNSTER

LGH OM 5 ROK, ÖVRE PLAN
TILLGÅNGLIGHETEN FÖR BOSTADEN
FÖRSÄMRAS EJ AV OMBYGGNATIONEN.
ENTRÉPLANET ÄR LÄGENHETENS
HUVUDEL MED SAMTLIGA
BOSTADSFUNKTIONER

YTA TILLKOMMANDE VÅNINGSPÅN
BOA 57,6 KVM
BTA 65,4 KVM

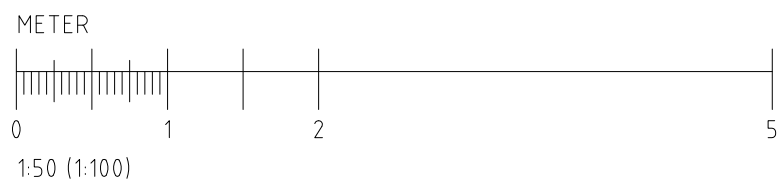
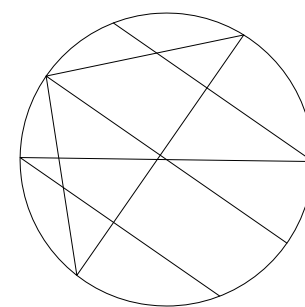

BYGGLOVSHANDLING

blick arkitektur.

Lilla Aspuddsvägen 6, 126 49, Hägersten
T: 0704 619402
E: info@blickark.se
W: blickarkitektur.se

RITAD AV EN/JH	GRANSKAD AV EN/JH	ARBETSNUMMER
DATUM/UNDERSKRIFT 2022.11.08		

GÄRDSMYGEN 5

INREDNING AV RÄVIND
PLANRITNING
VINDPLAN - ÖVRE PLAN ETAGELGH.

PROJEKTNUMMER	SKALA A1 1:50, A3 1:100	RITNINGSFORMAT A1
OBJEKTNUMMER	RITNINGSNUMMER A.40-1-04	BET

===== = BEF. BYGGNADSDEL

===== = NY BYGGNADSDEL

===== = BEF. DÖRR

===== = NY DÖRR

HÄNVISNINGAR