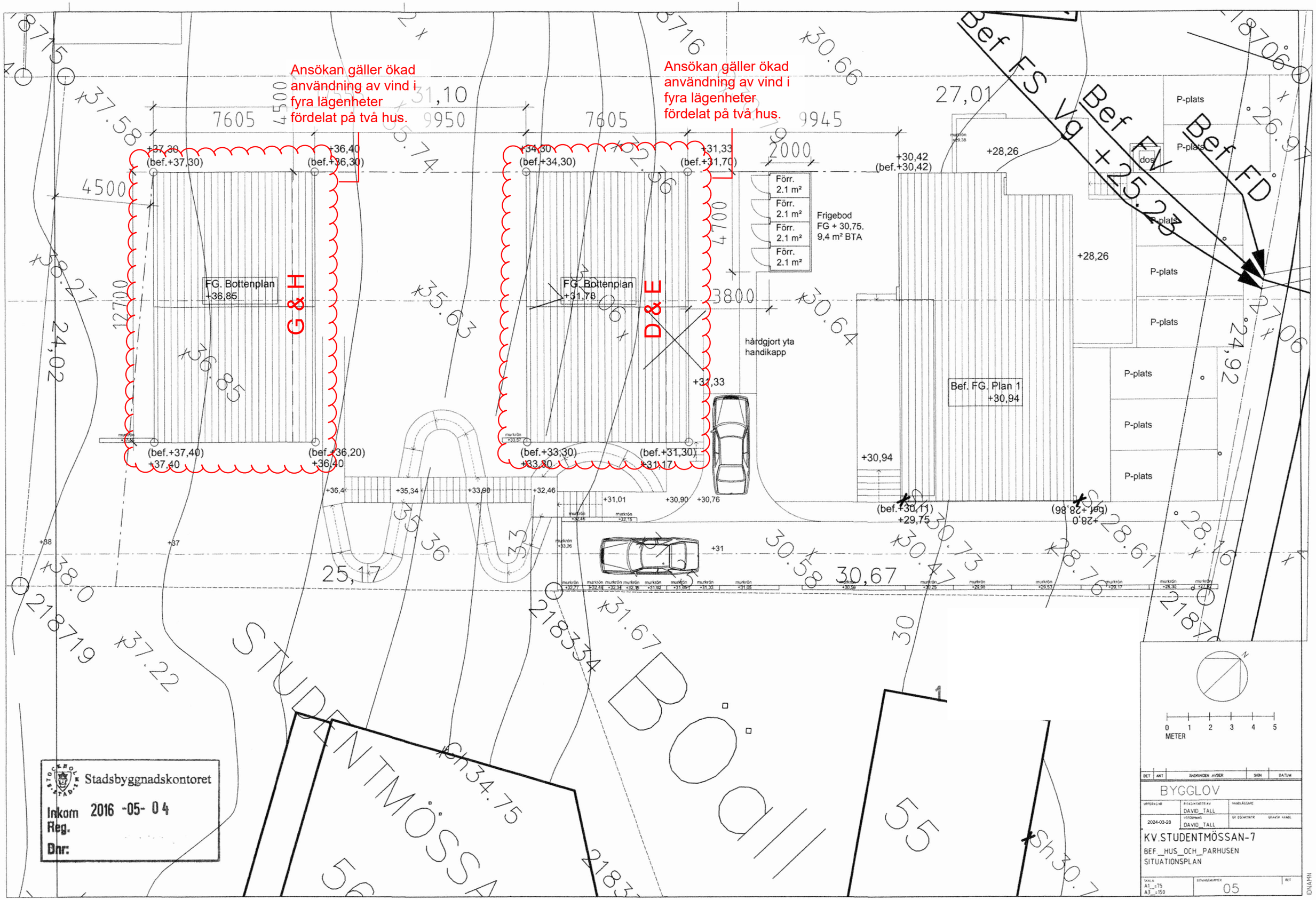Inkom till Stockholms stadsbyggnadskontor - 2016-05-04, Dnr 2016-07970
Inkom till Stockholms stadsbyggnadskontor - 2024-03-28, Dnr 2024-03501