

RITNINGAR UTFÖRDA MED ORIGINALRITNINGAR SOM REFERENS  
AVVIKELSE KAN FÖREKOMMA  
RITNING SKA KOMPLETTERAS MED BYGGHANDLING FÖR ATT FÅ ANVÄNDAS VID UTFÖRANDE

Inkom till Stockholms stadsbyggnadskontor - 2024-05-22, Dnr 2023-10682

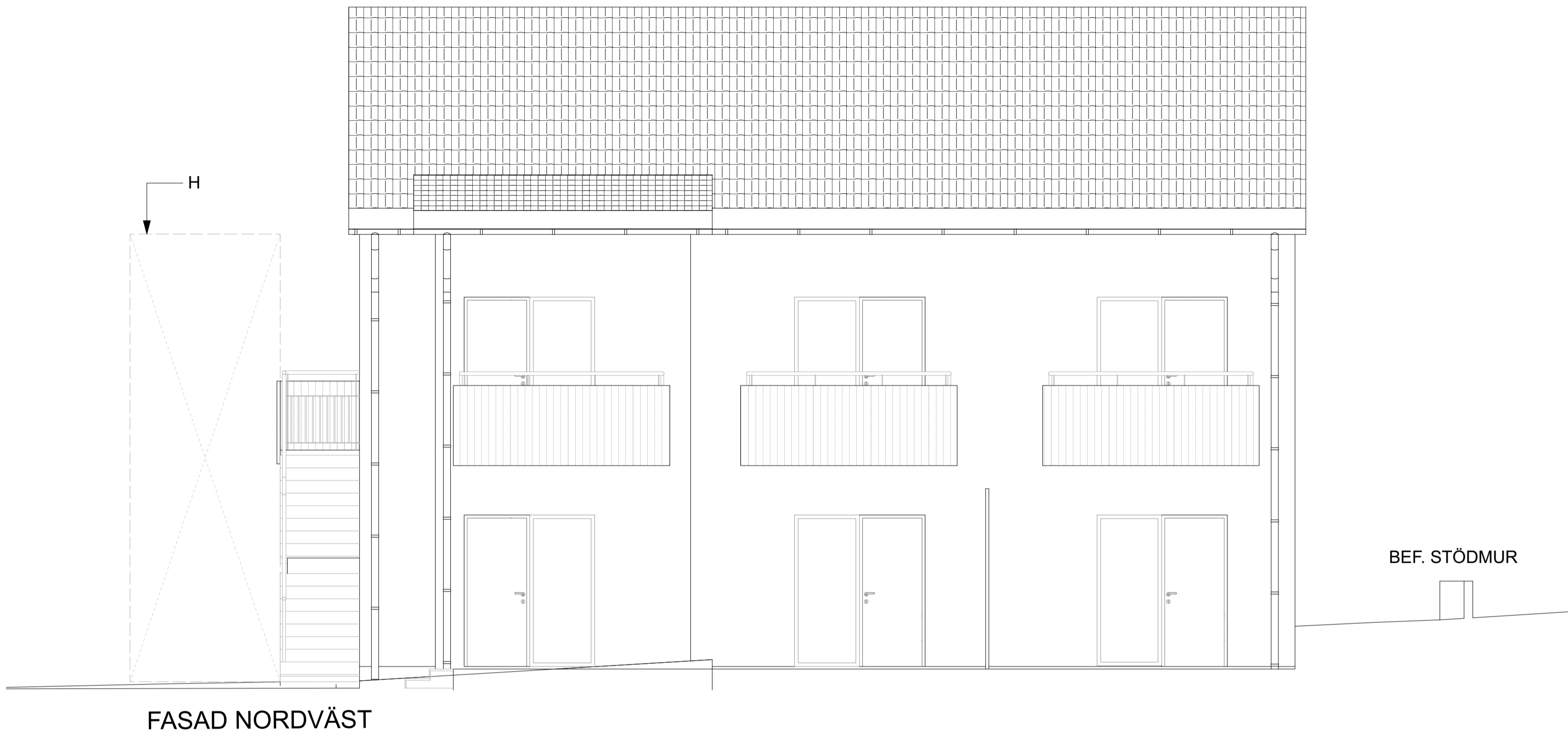

FASAD NORDVÄST



FASAD SYDÖST

FASADER SYDÖST / NORDVÄST

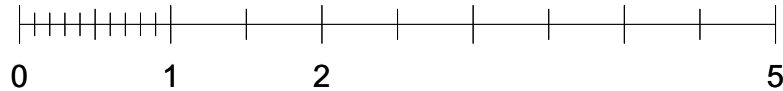

## FÖRKLARINGAR

ALLA MÅTT I MM OM EJ ANNAT ANGES  
PLUSHÖJDER ANGES I METER  
HÖJDER ENLIGT RH00  
ALLA MÅTT KONTROLLERAS PÅ PLATS  
BYGGLOVET AVSER:

OMBYGGNAD AV LOKAL TILL 6 ST  
H PLATS FÖR HISS

### FASADER:

VIT PUTS NCS S 0500-N

### I FASADNISCHER:

VIT PUTS NCS S 0502-N

### SOCKEL:

GRÅ BETONG  
GRÅ PUTS NCS S 1500-N

### FÖNSTER OCH FÖNSTERDÖRR:

FÖNSTER: GRÖN RAL 6010, KLARGLAS  
INVÄNDIGT VIT  
FÖNSTERBLECK  
GRÄSGRÖN RAL 6010

### RÄCKEN:

PROFILER I SVART NCS 9000-N

UTV ENTRÉDÖRRAR:  
GRÄSGRÖN RAL 6010

## HÄNVISNINGAR

REVIDERING 240321

BET	ANT	ÄNDRING AVSER	DATUM	Sign.
-----	-----	---------------	-------	-------

## BYGGLOVHANDLING

RYGGEN 2, BROMMA. BÄLLSTAVÄGEN 170

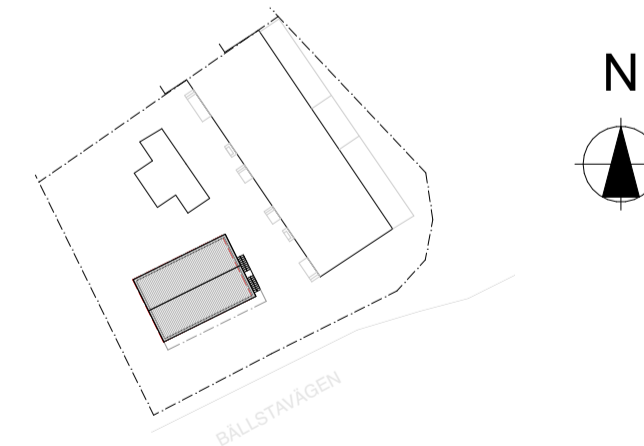

**LA**  
LUNDBERG AGUILERA ARKITEKTER

BYGG- HERRE			
LUPPDRAG NR	RITAD AV	HANDLÄGGARE	
0187	ALA / PMU		
DATUM	ANSVARIG		
2023-06-28	ALEX LUNDBERG AGUILERA		

OMBYGGNATION AV LOKAL TILL  
UNDGOMSLÄGENHETER

FASADER SYDÖST / NORDVÄST

SKALA 1:50 (A1) 1:100 (A3)	NUMMER <b>A-40-3-100</b>	BET <b>C</b>
----------------------------------	-----------------------------	-----------------