

RITNINGAR UTFÖRDA MED ORIGINALRITNINGAR SOM REFERENS
AVVIKELSE KAN FÖREKOMMA
RITNING SKA KOMPLETTERAS MED BYGGHANDLING FÖR ATT FÅ ANVÄNDAS VID UTFÖRANDE

Inkom till Stockholms stadsbyggnadskontor - 2024-05-22, Dnr 2023-10682

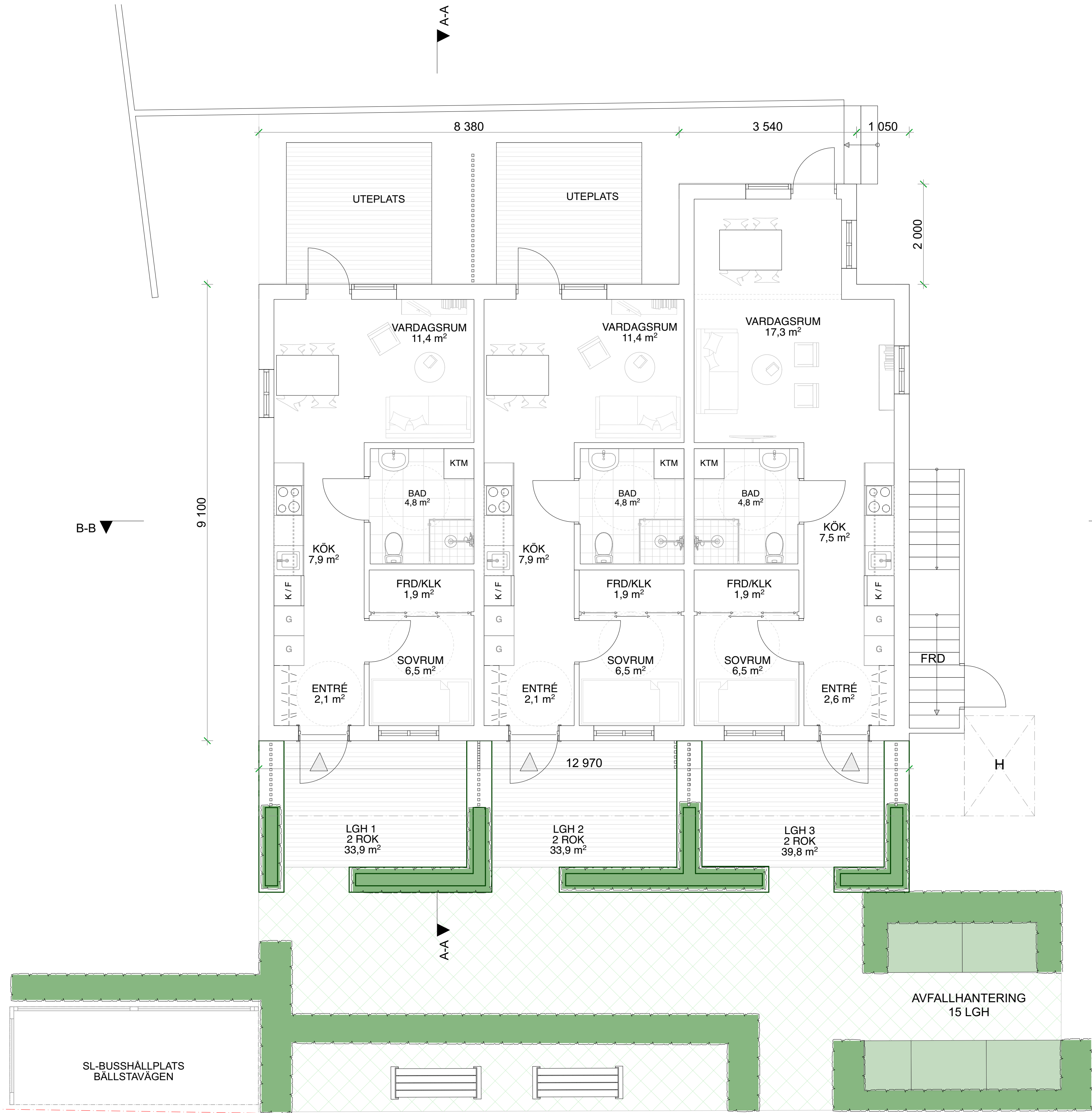

ENTRÉPLAN

FÖRKLARINGAR

ALLA MÅTT I MM OM EJ ANNAT ANGES
PLUSHÖJDER ANGES I METER
HÖJDER ENLIGT RH00
ALLA MÅTT KONTROLLERAS PÅ PLATS
BYGGLOVET AVSER:

OMBYGGNAD AV LOKAL TILL 6 ST
UNGDOMSLÄGENHETER

KOMBITVÄTTMASKIN KTM

ENTRÉPLAN
2 ST LGH Å 33,9 m² = 67,8 m²
1 ST LGH Å 39,8 m²
TOT BOA = 107,6 m²

PLAN 1
2 ST LGH Å 33,9 m² = 67,8 m²
1 ST LGH Å 39,8 m²
TOT BOA = 107,6 m²

TOT: 6 LÄGENHETER

YTOR
BTA : 250 m²
TOT. BOA: 215,2 m²
BYA: 125,0 m²

H PLATS FÖR HISS

AVF= AVFALLSHANTERIG FÖR 15 LGH

ME METALLAVFALL, 12 I/VECKA

MA MATAVFALL, 30 I/VECKA

PP PAPPERSFÖRPACKNING, 180 I/
VECKA

PL PLASTFÖRPACKNING, 90 I/VECKA

GL OFÄRGAT GLAS, 6 I/VECKA

FGL FÄRGAT GLAS, 12 I/VECKA

RET RETURPAPPER, 12 I/VECKA

RST RESTAVFALL, 300 I/VECKA

PLANTERING FÖR AVSKÄRMNING

HÄNVISNINGAR

REVIDERING 240321

BET	ANT	ÄNDRING AVSER	DATUM	Sign.
-----	-----	---------------	-------	-------

BYGGLOVHANDLING

RYGGEN 2, BROMMA. BÄLLSTAVÄGEN 170

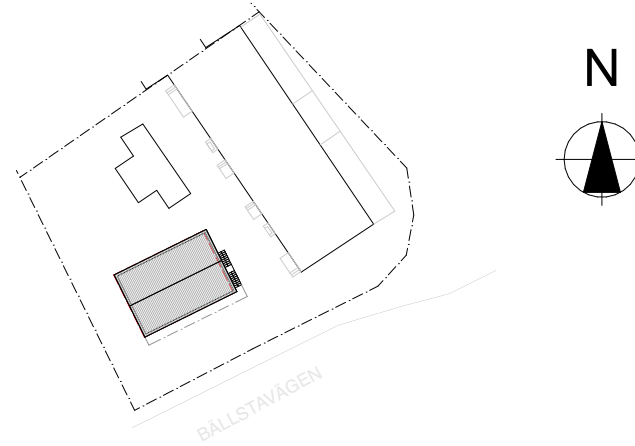

LA
LUNDBERG AGUILERA ARKITEKTER

BYGG- HERRER			
LUPPDRAG NR	RITAD AV	HANDLÄGGARE	
0187	ALA / PMU		
DATUM	ANSVARIG		
2023-06-28	ALEX LUNDBERG AGUILERA		

OMBYGGNATION AV LOKAL TILL
UNDGOMSLÄGENHETER

ENTRÉPLAN

SKALA 1:50 (A1) 1:100 (A3)	NUMMER A-40-1-100	BET C
----------------------------------	-----------------------------	-----------------