

HUS B

FASADRITNINGAR BEFINTLIGT OCH NYTT UTFÖRANDE

1. Hur ser befintlig fasadritning ut för hus B? Vi behöver kunna se att nya fönster oh fönstersättning följer befintlig gestaltungsidé.



FASAD MOT NORR BEFINLTIGT

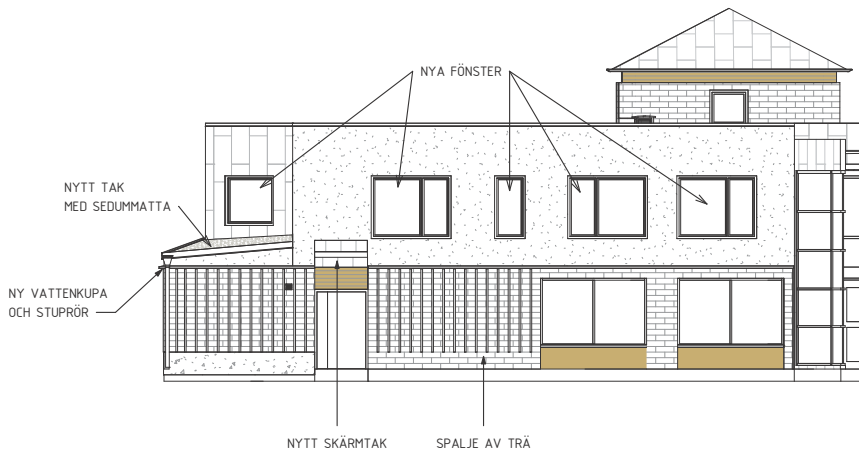

FASAD MOT NORR NYTT



FASAD MOT SÖDER BEFINLTIGT



FASAD MOT SÖDER NYTT

HUS B
FASADRITNINGAR BEFINTLIGT OCH NYTT UTFÖRANDE

1. Hur ser befintlig fasadritning ut för hus B? Vi behöver kunna se att nya fönster oh fönstersättning följer befintlig gestaltungsidé.

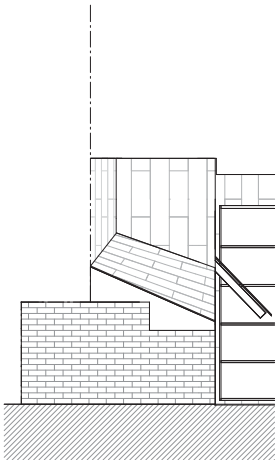

FASAD MOT ÖSTER BEFINLTIGT

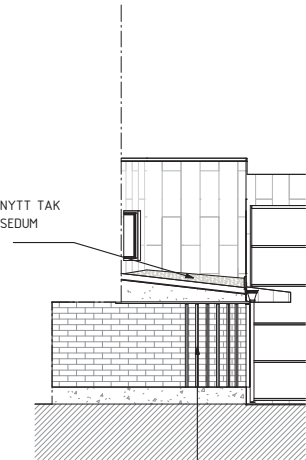

FASAD MOT ÖSTER NYTT

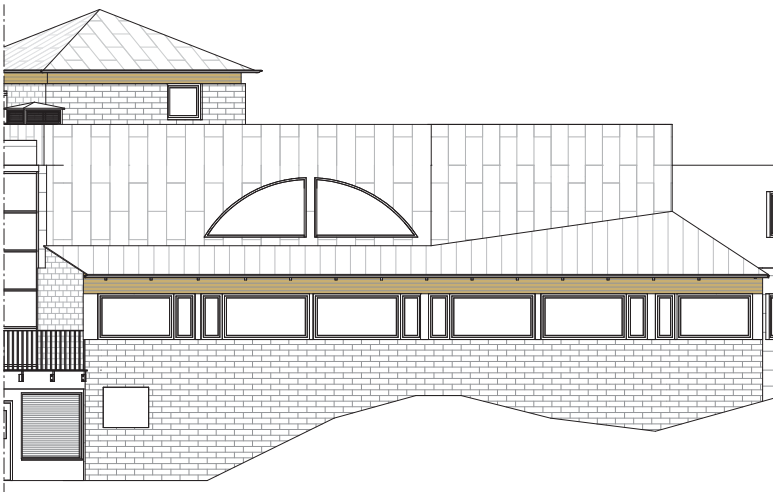

FASAD MOT VÄSTER BEFINLTIGT

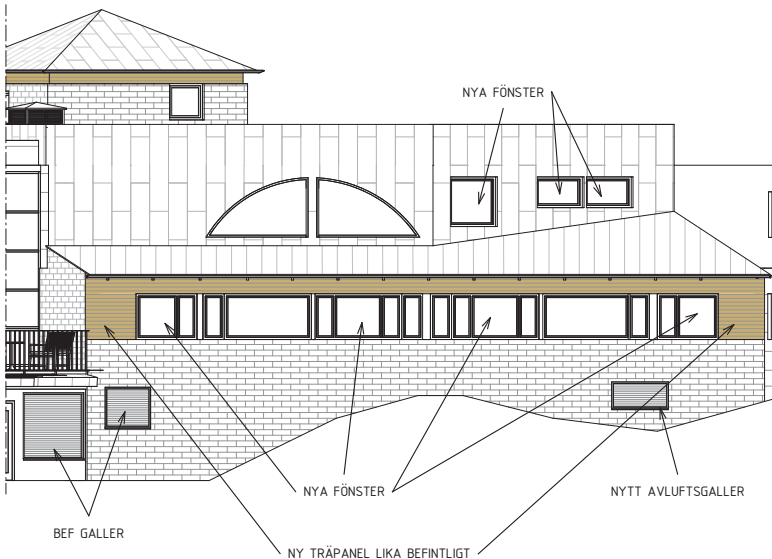

FASAD MOT VÄSTER NYTT

HUS B
BILDER BEFINTLIGT



VY MOT GEMENSAM INNERGÅRD (FASAD MOT SÖDER)



VY MOT KONTOR OCH SAMLINGSLOKAL (FASAD MOT VÄSTER)



VY MOT BEFINTLIGT VARUINTAG (FASAD MOT NORR)



VY MOT BEFINTLIGT VARUINTAG (FASAD MOT ÖSTER)

2.Vad är motiveringen kring ändring av fasadkulör/puts?

Ändrad planlösning som innebär ändrad fönstersättning. Det är svårt att hitta ny betongsten i samma kulör som befintlig och få ett bra resultat. Eftersom fasadernas ytskikt är av betongtegel med inslag av putsade ytor har vi utökat den yta som är putsad till hela plan 2.

Hur stor är skillnaden mellan befintlig och ny kulör/ytstruktur?

Vi använder samma kulör och ytstruktur. Kulören ändras inte.

Vad är motivering till att plåttaket invid miljörummet ändras till sedumtak?

Plåttaket byggs om i och med att en lägenhet tillskapas i fd storköket. Taket som ligger i norrläge är idag kraftigt beväxt med alger. Eftersom sedumtak ligger på en stor del av byggnaden anser vi att det är möjligt att lägga det även på denna del. Sedum har dessutom en mycket lägre miljöpåverkan än plåt som vi därför försöker undvika.

3.Jag ser inget förslag till skärmtakets tak, endast en bild på en annan typ av glasskärmtak. Vi anser att glastak inte passar in i området och därför frångås helt pga karaktärsdrag, varsamhet, underhåll etc. Vi kan göra undantag för sedumtak eftersom vi i ett beslut kan motivera att det förekommer på den nyare byggnadsdelen.

Glas är valt som material eftersom alla material som skärmtaket byggs av måste vara obrännbara. Sedumtak är tyvärr inte ett sådant material. Det man kan välja på är glas,plåt, tegel, fiber- eller kompositskivor.