

FÖRKLARINGAR

Alla mått i mm  
Plushöjder i RH2000

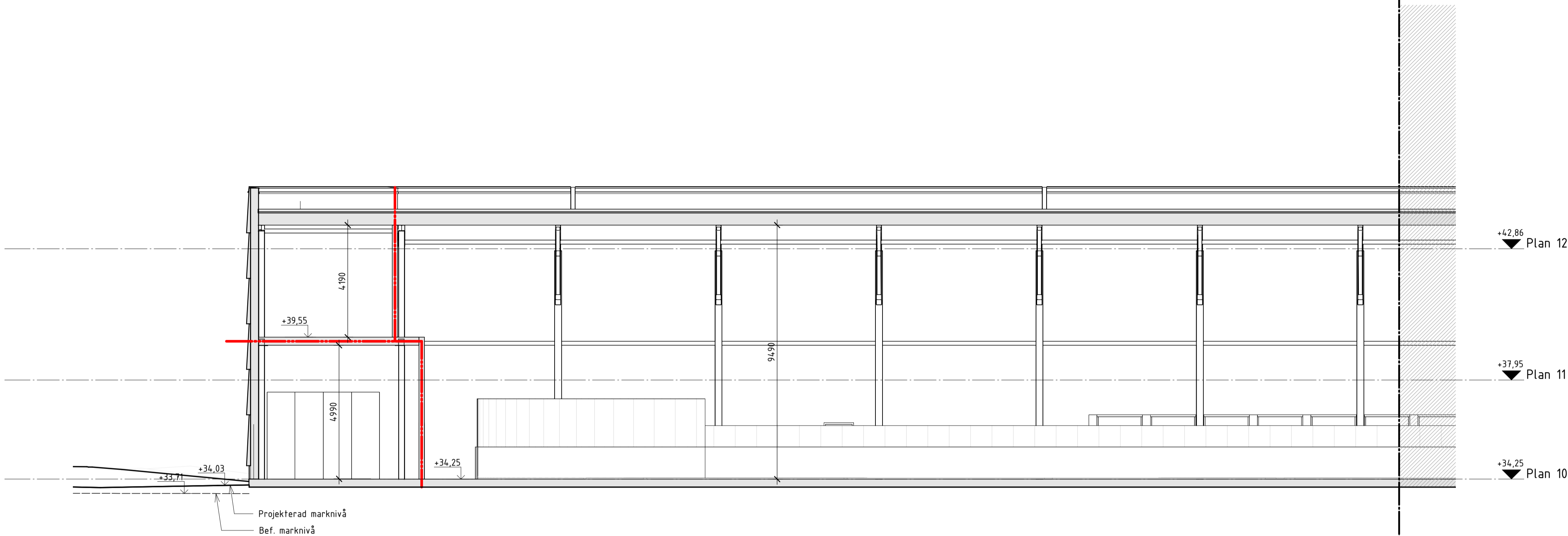

Sektion D-D, del 1

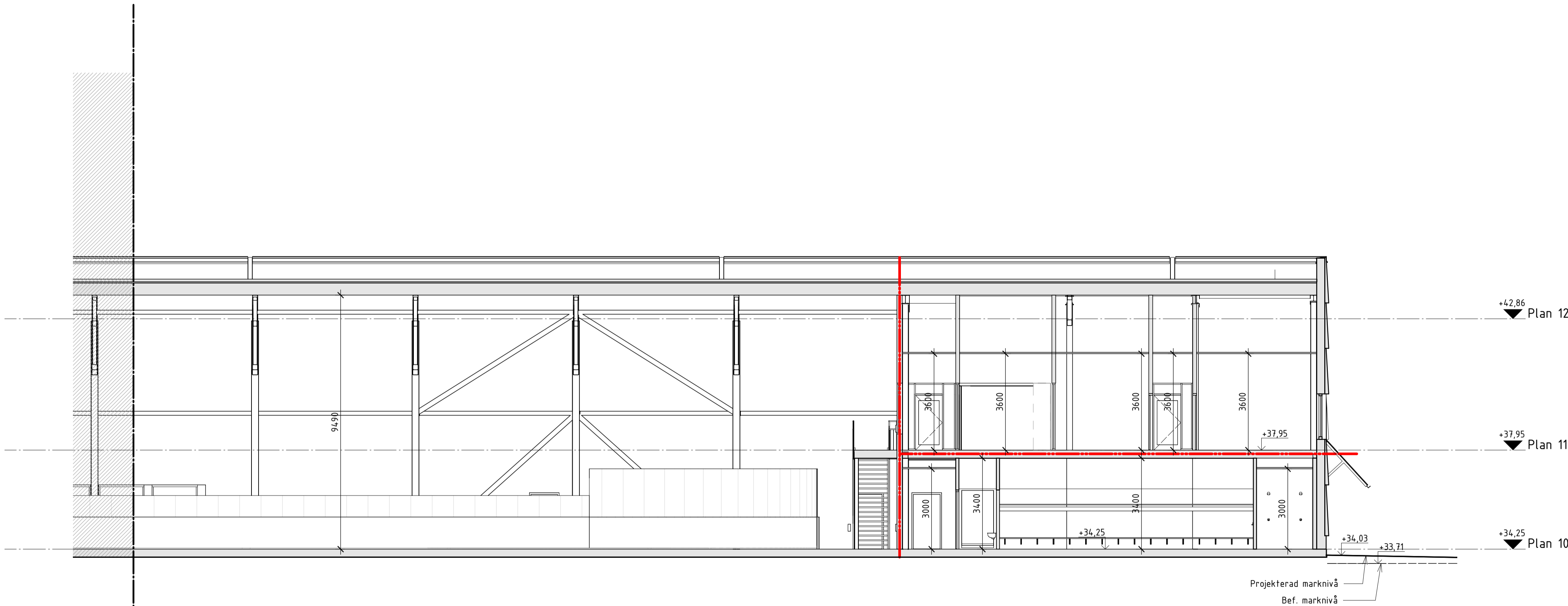

Sektion D-D, del 2

HÄNVISNINGAR

Planer 1:200 se ritn.: A-40-1-0010-BL - A-40-1-0012-BL  
Planer 1:100 se ritn.: A-40-1-1110-BL - A-40-1-2211-BL  
Sektioner 1:200 se ritn.: A-40-2-0001-BL  
Sektioner 1:100 se ritn.: A-40-2-0100-BL - A-40-2-2000-BL  
Fasader 1:200 se ritn.: A-40-3-0001-BL  
Fasader 1:100 se ritn.: A-40-2-1110-BL - A-40-2-2211-BL  
Material enl. Materialbeskrivning

A	PMA-BL	2024-03-07	MÖrr
BET	ANT	ANDRINGEN AVSER	DATUM

BYGGLOVSHANDLING

FASTIGHET: DEL AV SÄTRA 2:1  
BYGGNAD/ HALL NR: HALL 2  
HUS NR: XX  
PLAN: -

SEKRETESS:

**AIX**  
**HEMSÖ**

BESTÄLLARE: Hemsö Fastighets AB	Tel: 08-501 170 00
A AIX Arkitekter AB	Tel: 08-690 29 00
E Vinnergi AB	Tel: 101-02 44 00
K Sweco Sverige AB	Tel: 08-695 60 00
L Liljewall Arkitekter AB	Tel: 010-205 10 80
R Energija AB	Tel: 073-820 02 24
S Vinnergi AB	Tel: 101-02 44 00
SP Intec AB	Tel: 010-204 09 00
V WSP Sverige AB	Tel: 010-722 50 00
W WSP Sverige AB	Tel: 010-722 50 00

PROJEKTNUMMER	RTAD/PROJEKT AV	ANLÄGGNINGSNUMMER
102133	MÖrr	-
DATUM	ANSVARIG	DISCIPLIN
20230414	Robert Petrén	A

Sätra ishall  
Sektion D-D

SKALA	NUMMER	BET
1:100(A1)	A-40-2-2000-BL	A

