

STOCKHOLMS
STADSBYGGNADSKONTOR
1992-09-22
Dnr 92-925-60

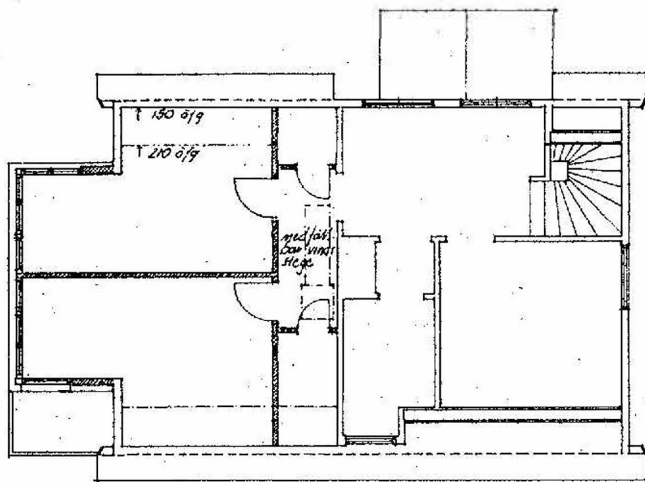

övervåning 1/100



fasad mot väster 1/100

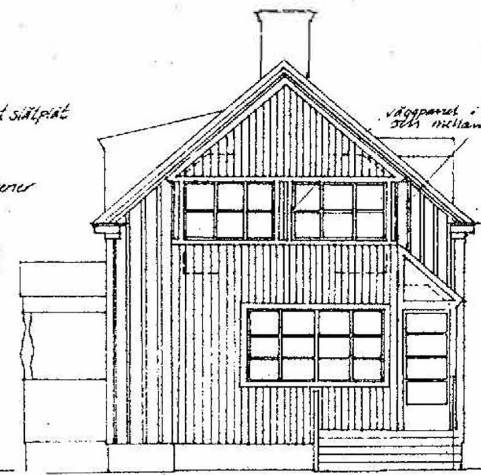

fasad mot söder 1/100

Det byggande kladd
med gult rompanne
pålpannel
vita träskivplatt-
stänger, underlätt
och bänks delar

tak - svart stålplåt
vita skivor
sitt på panel
i 50% mellan

väggpanel i
50% mellan

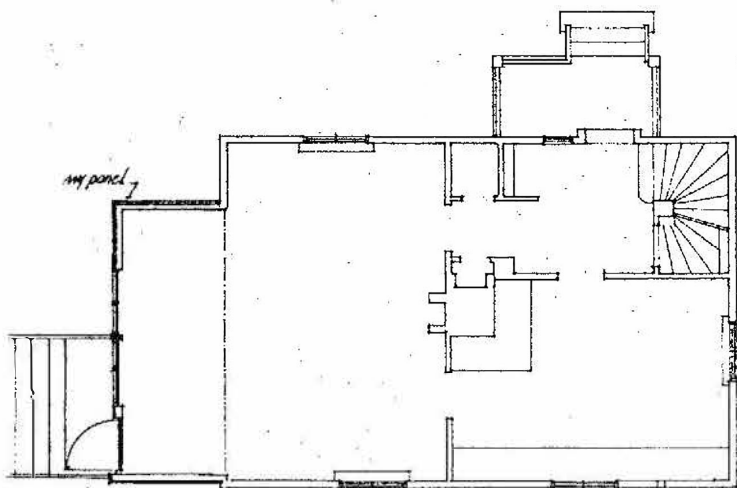

bottenvåning 1/100

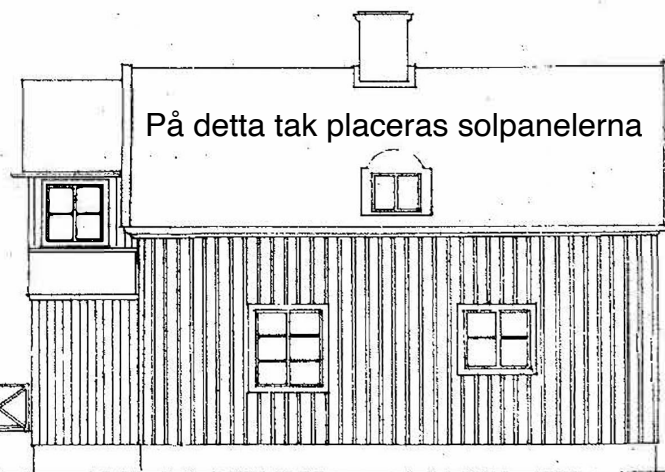

fasad mot öster 1/100

Örenkad
KM
STOCKHOLMS BYGGNADSNÄMND
Tillhör nämndens beslut 19
1992-09-22

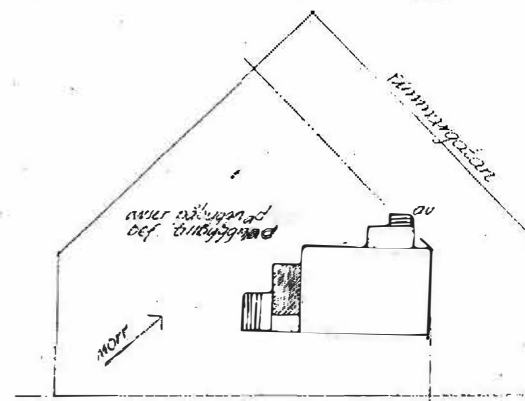

situationsplan
1/400

Byggnadsritning ~ till Skuldeslycket nr 16. Ålsten. Tillbyggnad 1/7 1992 Bernt Ahlqvist Arkitekt SAK av
100222 92 100 3 1992 92