

Inkom till Stockholms stadsbyggnadskontor - 2023-12-04, Dnr 2023-11183  
Till: Stockholms stadsbyggnadsnämnda Beslut, Loreslut - Betan - 2024-02-22, Handl: Viktoria Söderman

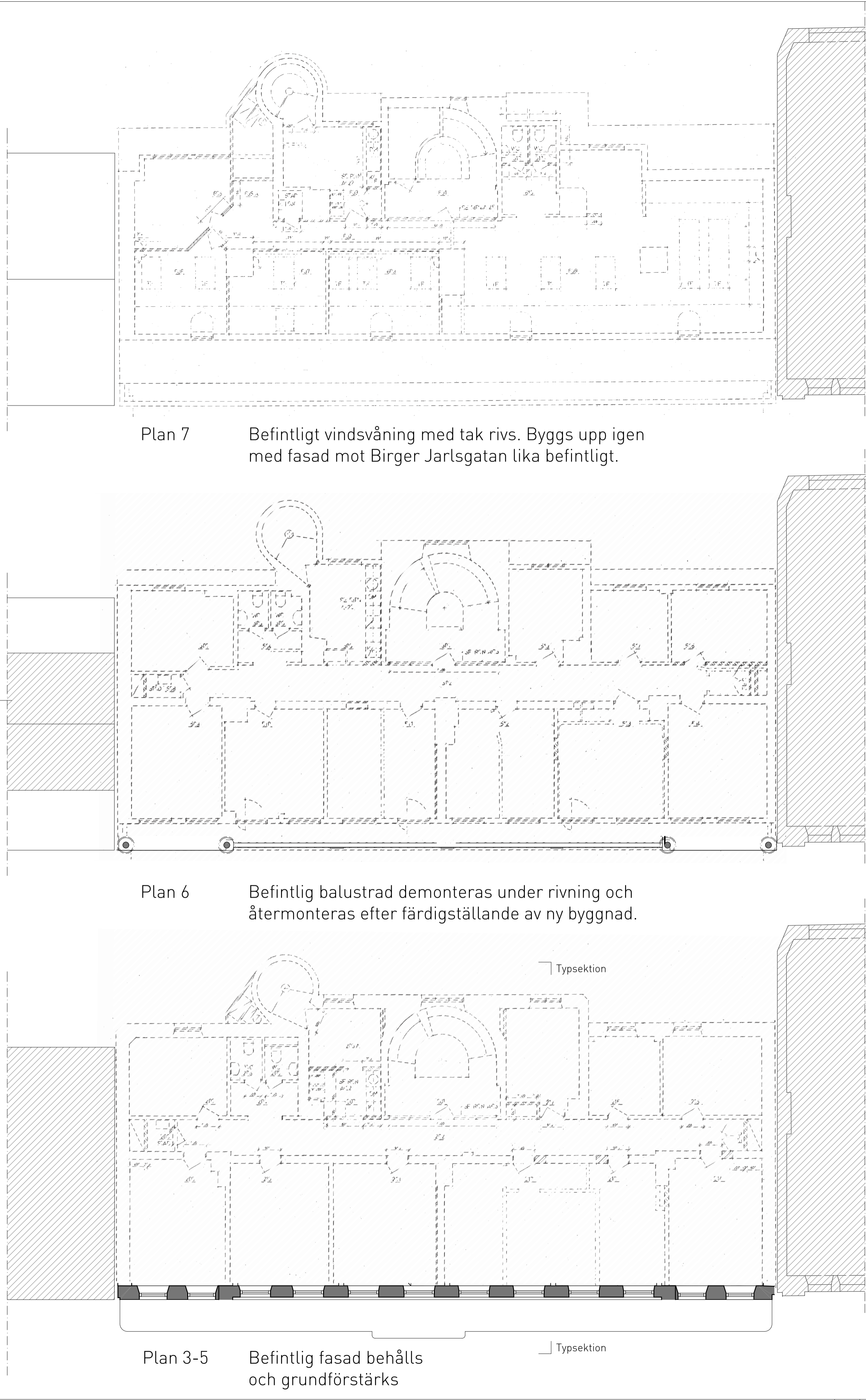

Stomme rivs.

Stomme rivs.

Stomme innanför fasad rivs.

Befintlig balustrad demonteras under rivning och återmonteras efter färdigställande av ny byggnad bakom befintlig fasad.

Befintlig fasad behålls och grundförstärks.

+26,800

Plan 7

+23,720

Plan 6

+20,360

Plan 5

+16,920

Plan 4

+13,290

Plan 3

+9,940

Plan 2

+6,150

Plan 1 E

+3,150

Plan 0 K

±0,000

REF

Typsektion

45°

Befintlig vindsvåning och plan 6 med tak rivs. Byggs upp igen med utseende lika befintligt mot Birger Jarlsgatan.

Påbyggnad på gård rivs.

## FÖRKLARINGAR

- Rives
- Befintlig byggnadsdel som sparas
- Byggrätt
- Fyllnadsmaterial
- Alla höjder i RH2000

SKALA 1:100

0 1 2 5 10  
METER

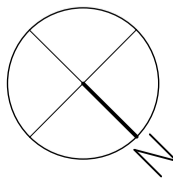

BET	ANT	ÄNDRINGEN AVSER	DATUM	SIGN
BYGGLOVHANDLING				
		Elite Hotels Stockholm Plaza Birger Jarlsgatan 29, 103 95 Stockholm Telefon: 08-566 220 00 info.stoplaza@elite.se      www.elite.se		
<b>Larsson Ark.</b>		Larsson Arkitekter Ljusslingen 20, 120 31 Stockholm Telefon: 08-702 60 70 info@larssonark.se      www.larssonark.se		
<input type="checkbox"/> B	Elite Hotel Stockholm Plaza		Tel: 08-566 220 00	
<input checked="" type="checkbox"/> A	Larsson Arkitekter		Tel: 08-702 60 70	
<input type="checkbox"/> K	KE Gruppen		Tel: 010-482 89 50	
<input type="checkbox"/> V	Bengt Dahlgren Stockholm AB		Tel: 08-588 88 100	
<input type="checkbox"/> E	Mats Strömberg Ingenjörbyrå		Tel: 08-562 405 00	
<input type="checkbox"/> Ae	Sweco Architects		Tel: 08-522 952 00	
<input type="checkbox"/> Br	Briab		Tel: 08-410 102 50	
UPPDRAG NR 2066.02		ITAD/KONSTR AV PLG	HANDLAGGARE S. Löwhagen	
DATUM 2016-09-23		ANSVARIG J. Larsson		
Elite Hotel Stockholm Plaza NEDRE VÄTAN 11, TILLBYGGNAD				
Rivning Plan 3-5, 6, 7 och sektion				
SKALA A1 1:100 A3 1:200	NUMMER A-40riv.1-113			BET