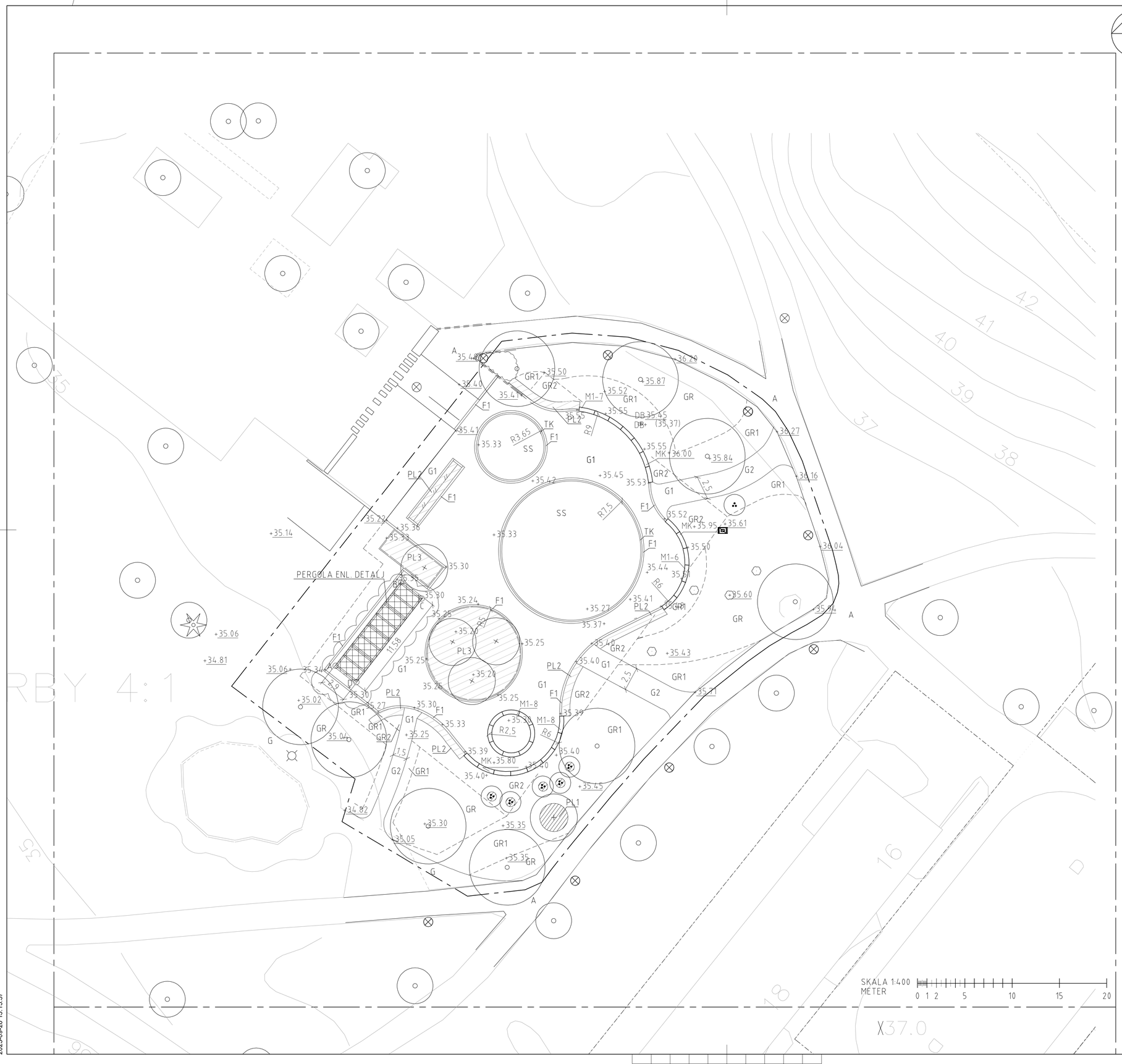

TECKENFÖRKLARING

KOORDINATSYSTEM I PLAN SWEREF 991800
HÖJDSYSTEM RH 2000

- ENTREPRENADGRÄNS ILLUSTRERAD 1m UTANFÖR VERKLIG GRÄNS
- FASTIGHETSGRÄNS
- +00,00 BEFINTLIG MARKHÖJD SOM BEVARAS
- +00,00 PROJEKTERAD HÖJD
- DB BEFINTLIG DAGVATTENBRUNN
- NB BEFINTLIG NEDSTIGNINGSBRUNN
- BEFINTLIG BELYSNINGSSTOLPE
- NY BELYSNINGSSTOLPE
- BEFINTLIGT LÖVTRÄD SOM BEVARAS
- BEFINTLIGT BARRTRÄD SOM BEVARAS
- NYTT TRÄD SO 30-35
- BEFINTLIG SOLITÄR BUSKE/ BUSKAGE
- NY SOLITÄRBUSKE MED PLANTERINGSGROP PL2
- A BEFINTLIG ASFALT
- G BEFINTLIG STENMJÖL
- G1 STENMJÖL, GÅNGYTA, 0-8mm, bollplan
- G2 STENMJÖL, GÅNGYTA, 0-8mm
- SS STRID SAND
- GR BEFINTLIG GRÄSYTA
- GR1 GRÄSYTA I NATURLIK MARKPROFIL, ENLIGT TH
- GR2 GRÄSYTA I STÖRD MARKPROFIL, ENLIGT TH
- PL1 PLANTERINGSGROP FÖR TRÄD I NATURMARK, ENLIGT TH
- PL2 PLANTERINGSYTA FÖR TRÄD I BUSKAR-/ PERENNYTA
- PL3 PLANTERINGSYTA BUSKLAR/PERENNER
- GLASTAK PERGOLA
- TK TRÄKUBB, H 600 MM
- M1-00 MUR AV BETONG-ANTAL MODULER. ST:ERIKS OUTLINE R2,5, R6 OCH R9
- F1 FRIS AV BETONGMARKSTEN
- BEFINTLIGT ELSKÅP

KOORDINATER PERGOLA:

A X=152662.048 Y=6571903.556	C X=152671.158 Y=6571910.648
B X=152668.953 Y=6571912.374	D X=152664.253 Y=6571901.83

BET	ÄNDRINGEN AVSER	DATUM	SIGN
A	TILLÄGG AV GLASTAKETS UTSTRÄCKNING MED MÅTT	2023-09-19	OR

BYGGLOVSHANDLING

Stockholms stad
EXPLOATERINGSKONTORET
www.stockholm.se/exploateringskontoret

KONSULT: RAMBOLL SVERIGE AB		TEL.: 010-615 60 00
UPPDRAGSNUMMER: 1320035284	RITAD/KONSTRUERAD AV: EA/SB	HANDLÄGGARE: E. AHLBERG
UPPRÄTTAD DATUM: 2023-08-14	UPPDRAGSANSVARIG: EVA PESTMALIS	

KV. REFLEXEN

Dalbotten Aktivitetsyta

SITUATIONSPLAN
Pergola

SKALA 1:400 FORMAT A3

PROJEKT NR.	BROJOURNAL NR.	K NR.
ARBETET UTFÖRT ENLIGT RITN. UTAN/MED ÄNDRINGAR		DATUM
ARKIVNUMMER		REG.
RITNINGSNUMMER: L-31.1-0002		BET: A

Plottad: 23 09 19 11:24 Fil: O:\Sto2\Sto\2018\1320035284_Kv. Reflexen\3_Teknik\L\Ritdef\Dalbotten aktivitetsyta\Bygglov\L-31.1-0002.dwg

2023-09-26 13:15:37

Inkom till Stockholms stadsbyggnadskontor - 2023-09-26, Dnr 2023-08304
Tillhör Stockholms stadsbyggnadsnämnd beslut 2024-02-14, dnr 2023-08304 - Beslut - 2024-02-28, Handl: Chenar Khadi