



STADSBYGGNADSKONTORET

Datum: 2013-07-17 Skala: 1:400

Referenssystem: Sweref99 18 00, RH2000

Bygglovssökande ansvarar för att samtliga byggnader finns redovisade på aktuell fastighet.

11.2

svägen

STOCKHOLMS STAD
Stadsbyggnadskontoret
Inkom 2024-02-13
Reg.
Dnr: 2024-02117

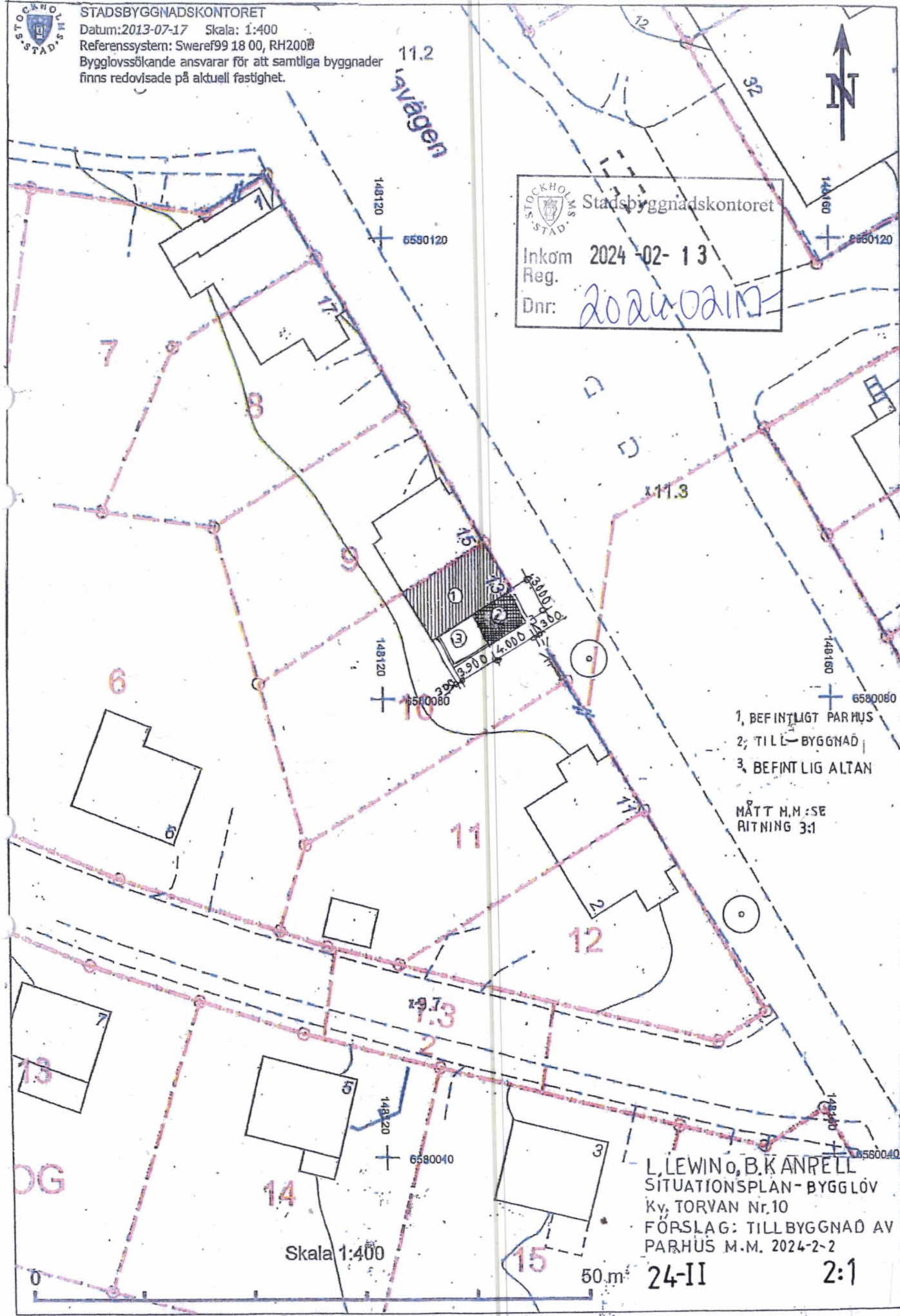

- 1, BEFINTLIGT PARHUS
- 2, TILLBYGGNAD
- 3, BEFINTLIG ALTAN

MÄTT H.M.:SE
RITNING 3:1

L. LEWINO, B. KÄNRELL
SITUATIONSPLAN - BYGGLÖV
Ky, TORVAN Nr.10
FÖRSLAG: TILLBYGGNAD AV
PARHUS M.M. 2024-2-2

24-II 2:1

Skala 1:400

50.m