

HUS 2, FASAD MOT ÖSTER
BEFINTLIGT UTSEENDE

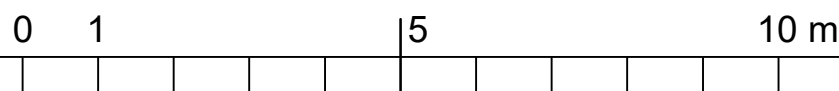

(SNITT GENOM HUS 2)

HUS 3, FASADUTSNITT MOT SÖDER, ÖSTRA
DELEN
BEFINTLIGT UTSEENDE



BESKRIVNING

UTFORMNINGEN SOM REDOVISAS PÅ DENNA
RITNING VISAR BEFINTLIG SITUATION FÖRE
ÅTGÄRDER MED SPEEDGATES

HÄNVISNINGAR

SITUATIONSPLAN A--01-1-0100-10
FASADÖVERSIKT A--40-3-0100-11

BET	ANT	ÄNDRINGEN AVSER	DATUM	SIGN
		REVISOR		
		SEKRETESS		

BYGGLOVSHANDLING

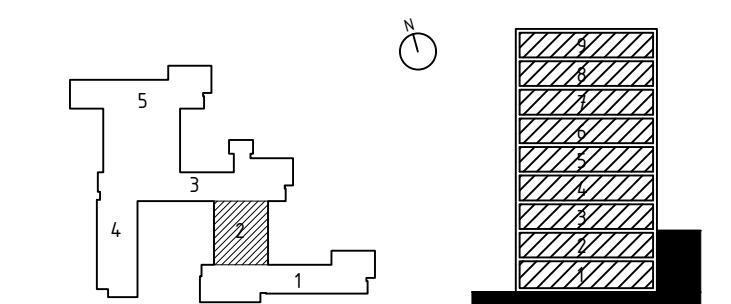

Koordinatsystem Plan: SWEREF 99 Hög: RH2000
FASTIGHET: KLAMPAREN 7
BYGGNAD: 10103
HUS.NR: 1
PLAN:



BESTÄLLARE: FASTIGHETSKONTORET	Tel: 08-508 270 00
P WSP MANAGEMENT	Tel: 010 - 722 50 00
A PE Teknik & Arkitektur	Tel: 010 - 516 08 50
K ÄF	Tel: 010 - 505 00 00
E PE Teknik & Arkitektur	Tel: 010 - 516 00 00
V ÄF	Tel: 010 - 505 00 00
I LINK ARKITEKTUR	Tel: 010 - 479 99 00
L ÄF / SVEN A HERMELIN AB	Tel: 08 - 765 60 42
X ÄF	Tel: 010 - 505 00 00

Ursprungsarkitekt: C O Deurell & N Sterner

PROJEKTNUMMER	RITAD/KONSTR AV	ANLÄGGNINGSNUMMER
71034	MHG	
DATUM	ANSVARIG	DISCIPLIN
2021-11-10	Emil Winberg	A

TEKNISKA NÄMNDHUSET
OMBYGGNAD HUS 2
FASAD MOT ÖSTER

SKALA	RITNINGSNAMN	BET
1:100 (A1)	A--40-3-0100-17	