

Kv. Stockholms fastighetsnamn och med hänsyn
till såväl som till utseendet på fastigheten.
Stockholm dag 15/5 1976. Enligt uppdrag: *[Signature]*

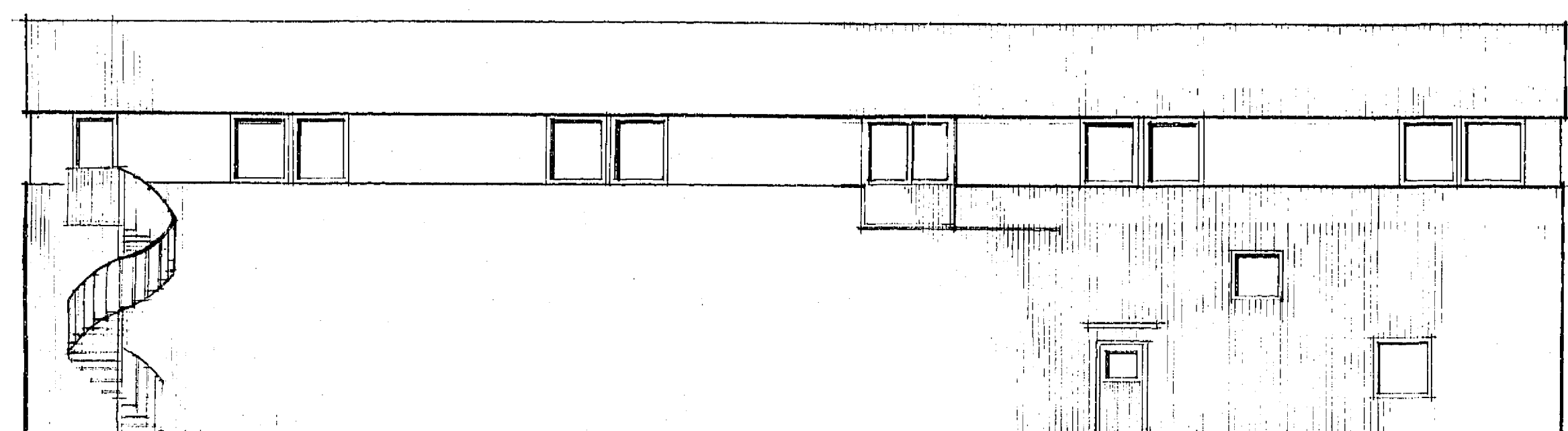

fasad mot söder

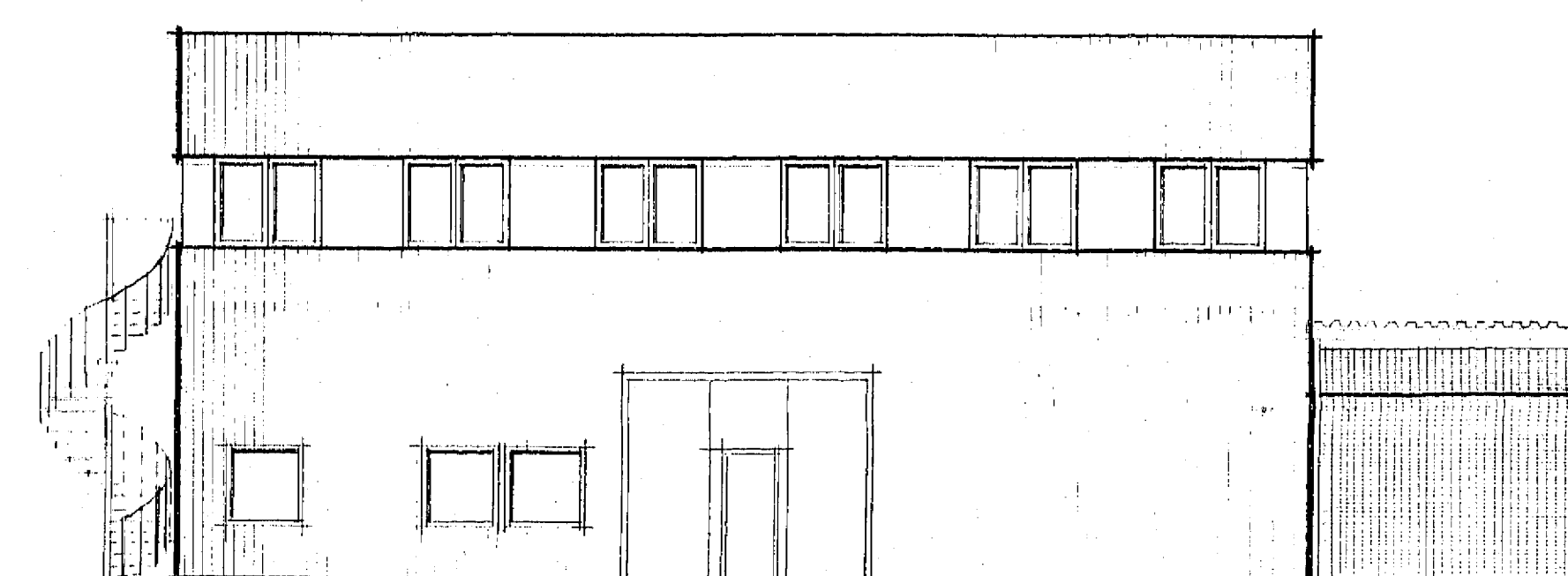

fasad mot öster

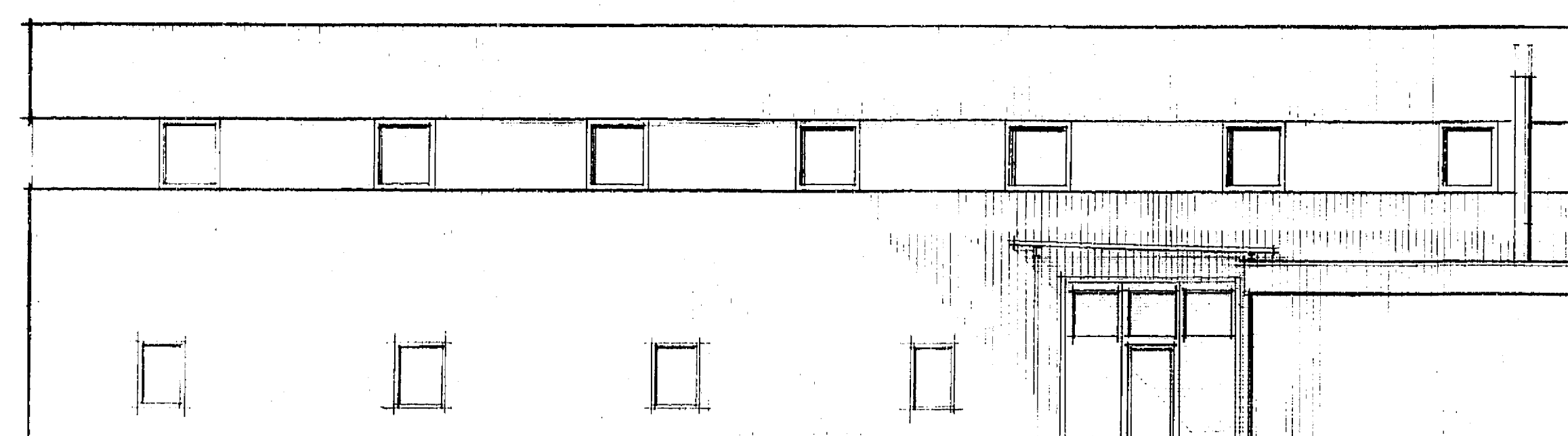

fasad mot norr

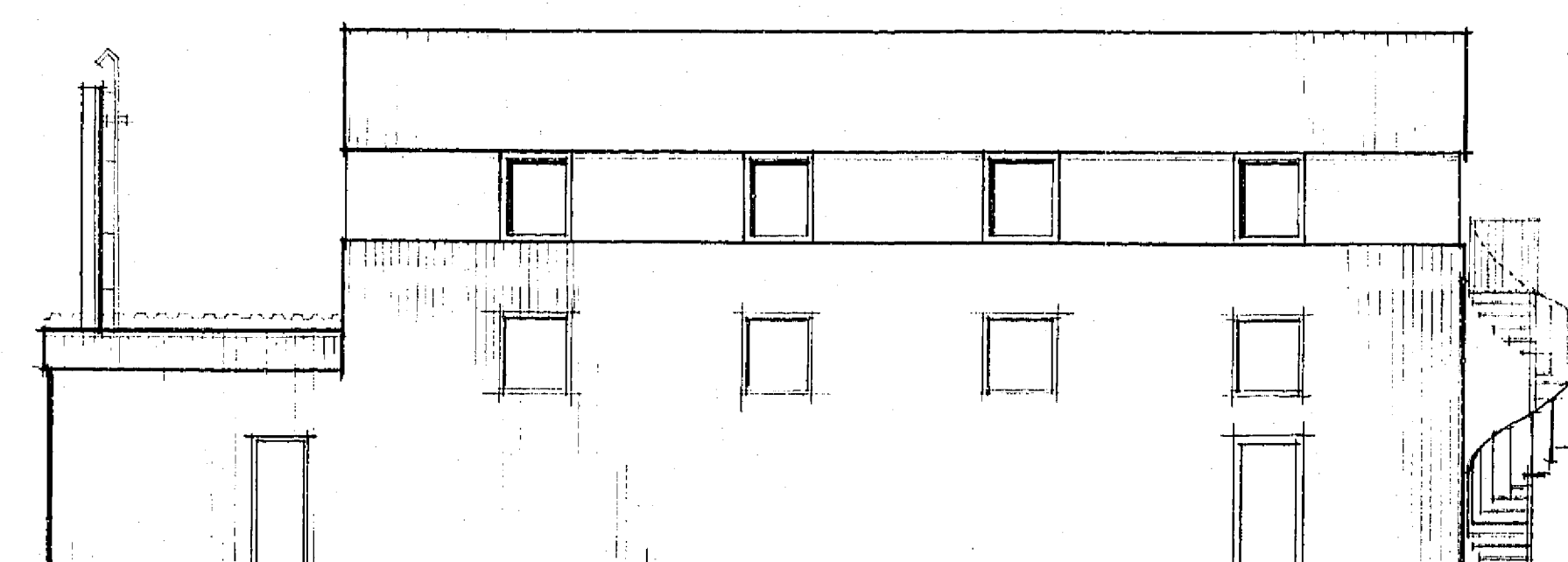

fasad mot väster

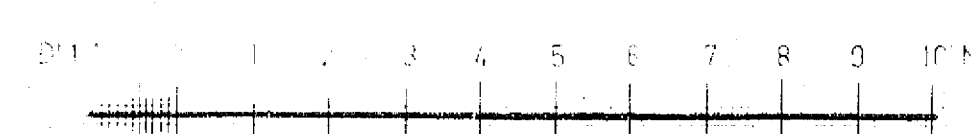

28.12.69
[Signature]

STOCKHOLMS
STADSBYGGNADSKONTOR
1978-05-20
Dnr V. 1150/74

| | | | |
|-----------|--------------------|-------|---------|
| E | SAMTL. FASADER | HP | 214,76 |
| D | FASAD MOT SÖDER | AA | 25,276 |
| C | SAMTL. FASADER | bE | 23,076 |
| B | SAMTL. FASADER | AA | 16,1075 |
| A | FASAD MOT SÖDER | AA | 14,1075 |
| REV. ANT. | REVIDERINGEN AVSER | SIGN. | DATUM |

CHARLES BLOMKVIST
BYGGKONSULT AB
STUREPLATAN 17 TEL: 08 766 12 30 705 63 73
181 32 LIDINGÖ
KONSTR. AV: *[Signature]* RITAD AV: *[Signature]* ARBETSNR.: **913**
STOCKHOLM DEN 23. 6. 75.

kv. Stillbilden nr 12
Till- och ombyggnad
FASADER
SKALA 1:100
RITNINGNUMMER **33** REV. **E**