

FÖRKLARINGAR

- Rives
- Befintlig byggnadsdel som sparas
- ▨

Grannfastighet till kv Nedre Vatan 11.
- ⊙

Gårdsbjälklag
- Alla höjder i RH2000

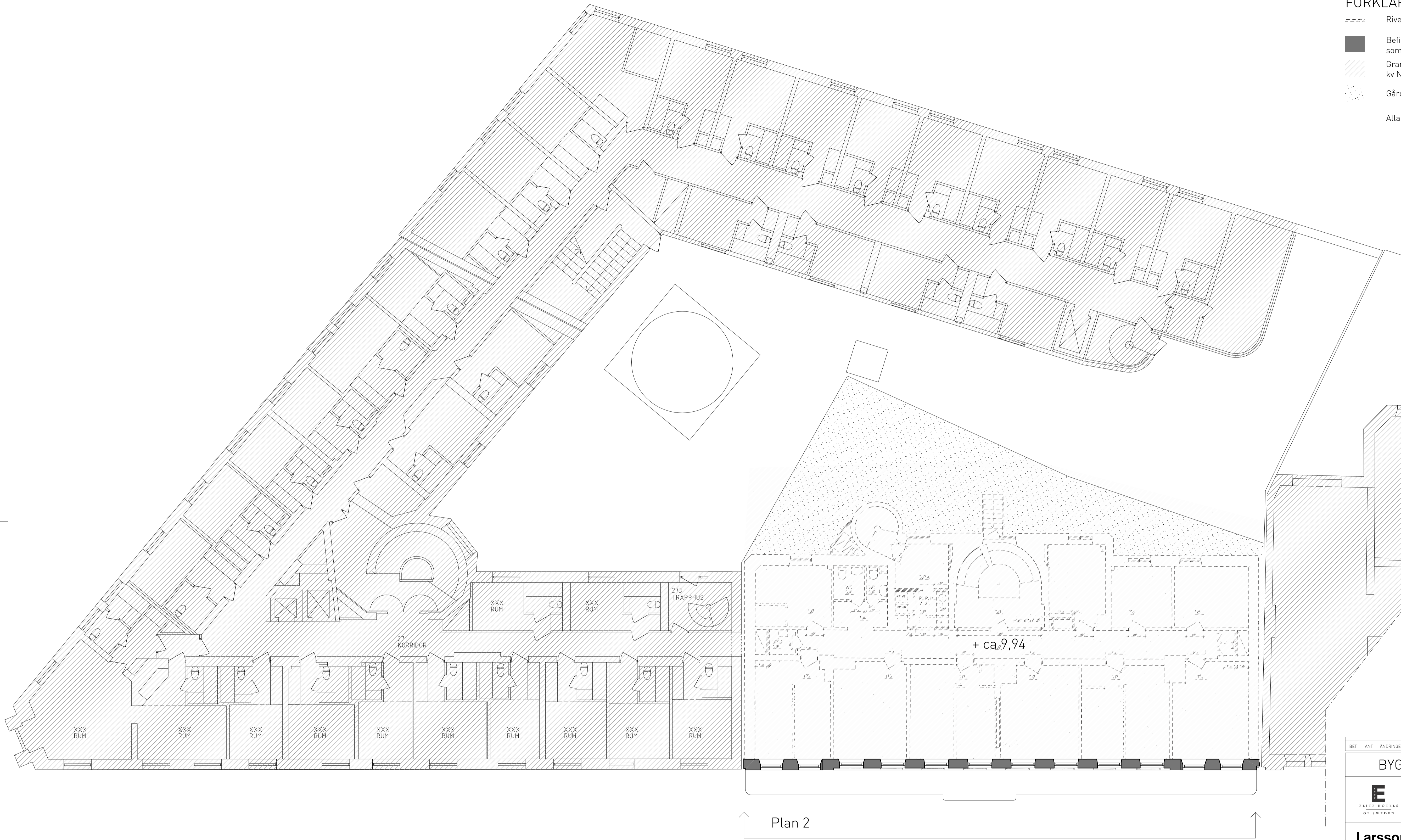

Plan 2

Utbyggnad av hotell.
Befintlig fasad behålls och grundförstärks.
Befintlig stomme innanför fasad rivs.

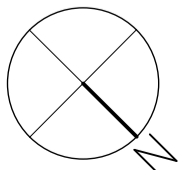
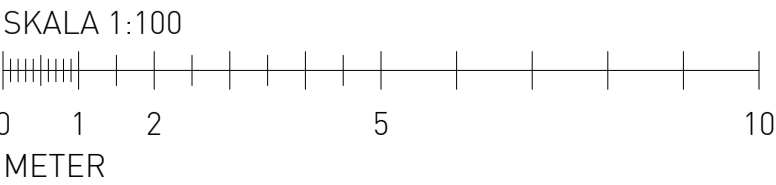

BET	ANT	ÄNDRINGEN AVSER	DATUM	SIGN
BYGGLOVHANDLING				
		Elite Hotels Stockholm Plaza Birger Jarlsgatan 29, 103 95 Stockholm Telefon: 08-566 220 00 info.stoplaza@elite.se www.elite.se		
Larsson Ark.		Larsson Arkitekter Ljusslingen 20, 120 31 Stockholm Telefon: 08-702 60 70 info@larssonark.se www.larssonark.se		
<input type="checkbox"/> B	Elite Hotel Stockholm Plaza	Tel: 08-566 220 00		
<input checked="" type="checkbox"/> A	Larsson Arkitekter	Tel: 08-702 60 70		
<input type="checkbox"/> K	KE Gruppen	Tel: 010-482 89 50		
<input type="checkbox"/> V	Bengt Dahlgren Stockholm AB	Tel: 08-588 88 100		
<input type="checkbox"/> E	Mats Strömberg Ingenjörbyrå	Tel: 08-562 405 00		
<input type="checkbox"/> Ae	Sweco Architects	Tel: 08-522 952 00		
<input type="checkbox"/> Br	Briab	Tel: 08-410 102 50		
UPPDRAG NR 2066.02		RITAD/KONSTR AV PLG		HANDLAGGARE S. Löwhagen
DATUM 2016-09-23		ANSVARIG J. Larsson		
Elite Hotel Stockholm Plaza NEDRE VÄTAN 11, TILLBYGGNAD				
Rivning Plan 2 med gårdsbjälklag				
SKALA A1 A3	1:100 1:200	NUMMER A-40riv.1-112	BET	