

Inkom till Stockholms stadsbyggnadskontor - 2023-11-23, Dnr 2023-17830

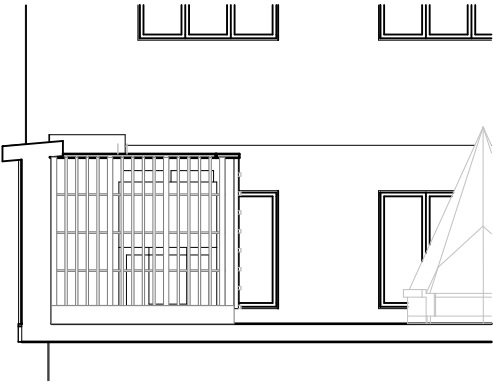

Fasad mot Öster
1:100

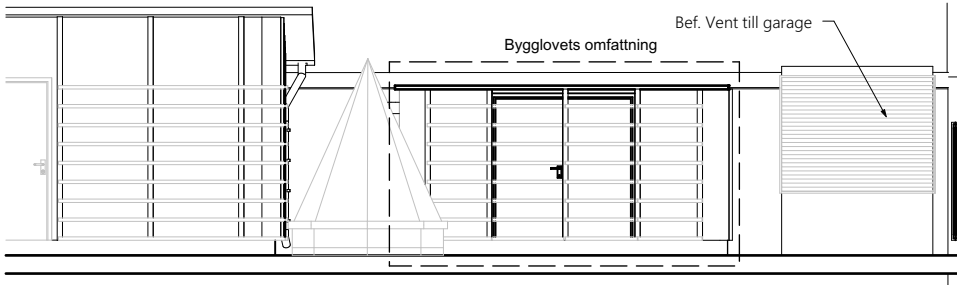

Fasad Gård mot Norr
1:100

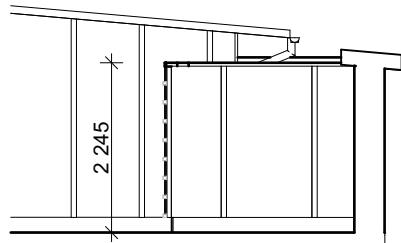

Fasad mot Väster
1:100

FÖRKLARINGAR
Alla mått i mm om ej annat anges.

FÖRESKRIFTER
INHÄNGNAD FÖR KYL ANLÄGGNING (PLANK).
VÄGGAR AV TRÄUPPBYGGNAD KLÄS MED
FASADSKIVA, CEMBERIT OCH STÅENDE RIBBOR
OCH SPALJE LIKA Bef. SOPPRUM.
INSIDA VÄGGAR BEKLÄS MED FRILAGD
ISOLERING SOM NÄTAS.
DETTA FÖR LJUDABSORBTION.
PLANKET MÅLAS I SAMMA KULÖR SOM
Bef.SOPPRUM. KULÖR: LJUS GRÅ.
INRE STAKET AV TRÄ MÅLAS LIKA PLANK.

KYLAGGREGAT :
B=1850x D=1200mm

HÄNVISNINGAR:
Situationsplan , Plan

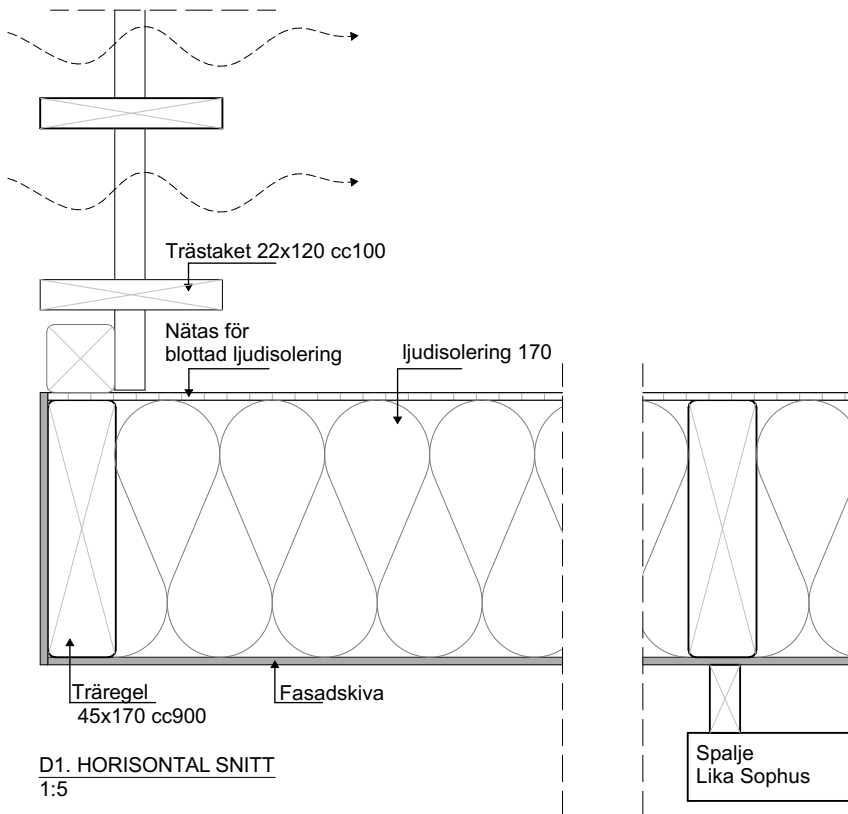

D1. HORIZONTAL SNITT
1:5

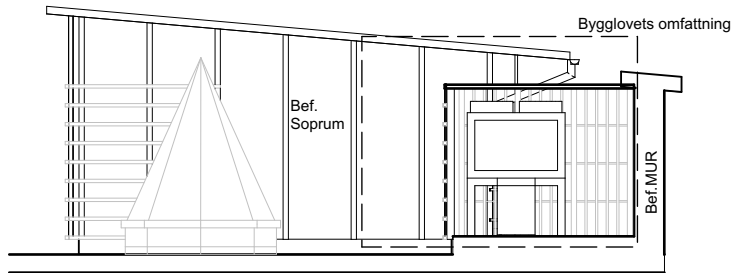

Sektion Gård mot Norr A-A
1:100

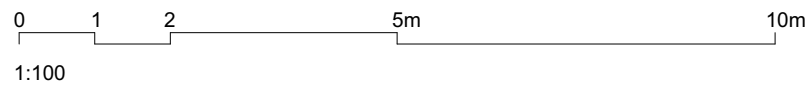
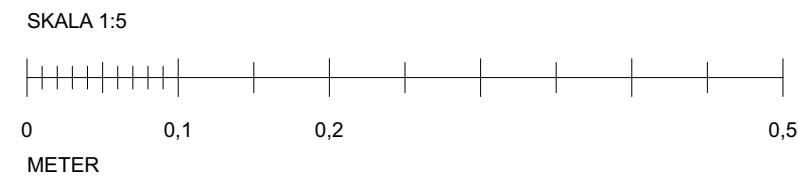

BET ANDRING AVSER DATUM SIGN

Ateljé Nord

BYGGLOV
Fasader

Nybyggnad av Spalje inhängnad

Sjökatten 17, 18
Sveavägen 84-86

Ritad av TN
2023-11-17
Skala 1:100, 1:5 (A3)

A3