

Av Stockholms stads fastighetsnämnd för den del som rör lägenhet B10 och
barnvagnsförvaringsplatsen till objekt 1 - "B10".
Beslutet är fattat i enlighet med beslutet i stadsbyggnadsnämnden.
Kontroll av förslaget har gjorts och det har konstaterats att förslaget är
förenligt med stadens planer och bestämmelser.
Stockholm den 18.11.66
C. O. Rindell

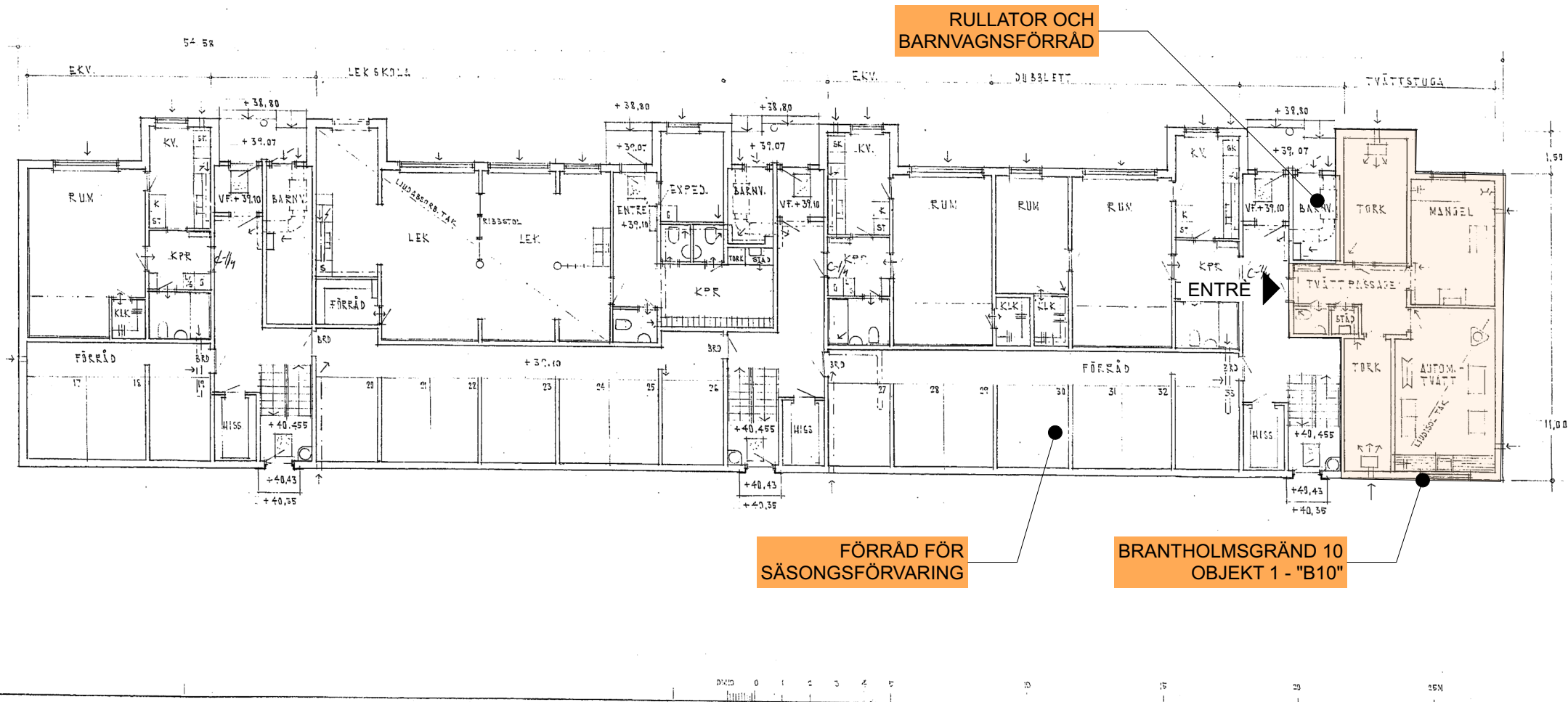

RULLATOR OCH
BARNVAGNSFÖRRÅD

FÖRRÅD FÖR
SÄSONGSFÖRVARING

BRANTHOLMSGRÄND 10
OBJEKT 1 - "B10"

MEKANISK VENT. ENL. SÄRSKILT PROGRAM

11.10.5.66
S. O. Rindell

STADSBYGGNADSKONTORET
Dnr 1075/66
16 AUG 1966

STOCKHOLM
KV. BRANTHOLMEN 2
STOCKHOLM 1
ARB: NR 824012

VÄRINGSPLAN 1
MUS-6

SKALA 1:200
1075/66

BYGGLOVHANDLING
ÄNDRING AV TVÄTTSTUGA
TILL BOSTAD SAMT YTTRE ÄNDRING

11.10.5.66
S. O. Rindell
ARK NAA

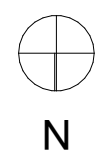

Helplan, Brantholmsgränd 6-10
1:200

SKALA 1:200

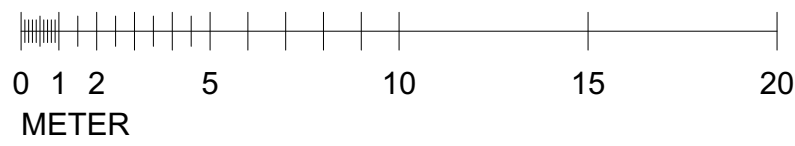

BYGGLOVHANDLING		
ÄNDRING AV TVÄTTSTUGA TILL BOSTAD SAMT YTTRE ÄNDRING		
PROJEKT	DATUM	
BRANTHOLMSGRÄND	2023-09-29	
FASTIGHET	RITAD AV	SKALA
KV. BRANTHOLMEN 1	dv	1:200 (A3)
INNEHÅLL	NUMMER	BET
HELPLAN B10	A02	



Planritning, entréplan, ombyggnad
1:100

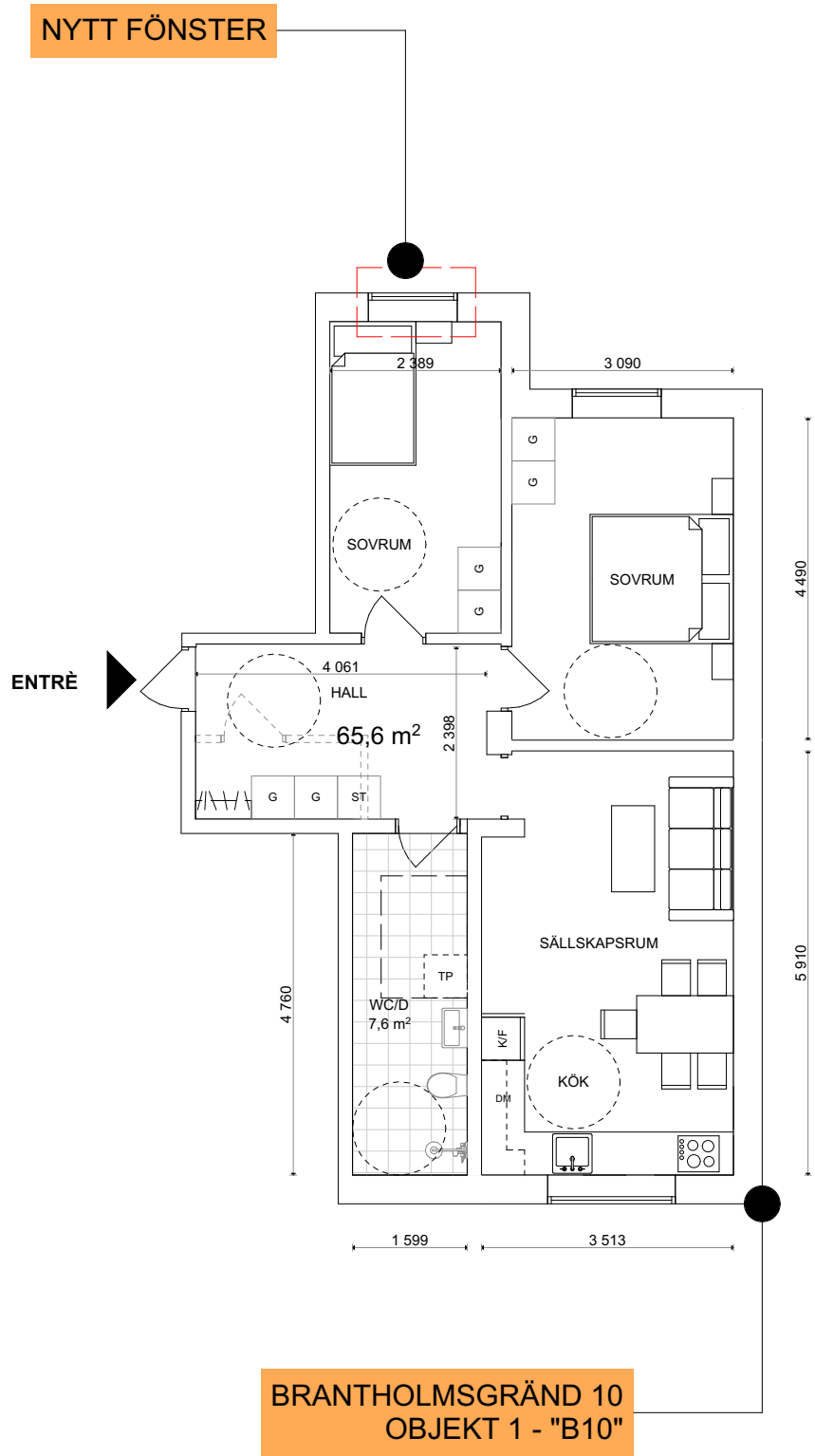

- FÖRKLARINGAR
- Vägg som rivs
 - ===== Bef. vägg som behålls
 -  Bef. dörr

BYGGLOVHANDLING		
		
ÄNDRING AV TVÄTTSTUGA TILL BOSTAD SAMT YTTRE ÄNDRING		
PROJEKT BRANTHOLMSGRÄND	DATUM 2023-09-29	
FASTIGHET KV. BRANTHOLMEN 1	RITAD AV dv	SKALA 1:100 (A3)
INNEHÅLL PLANRITNING B10	NUMMER A03	BET

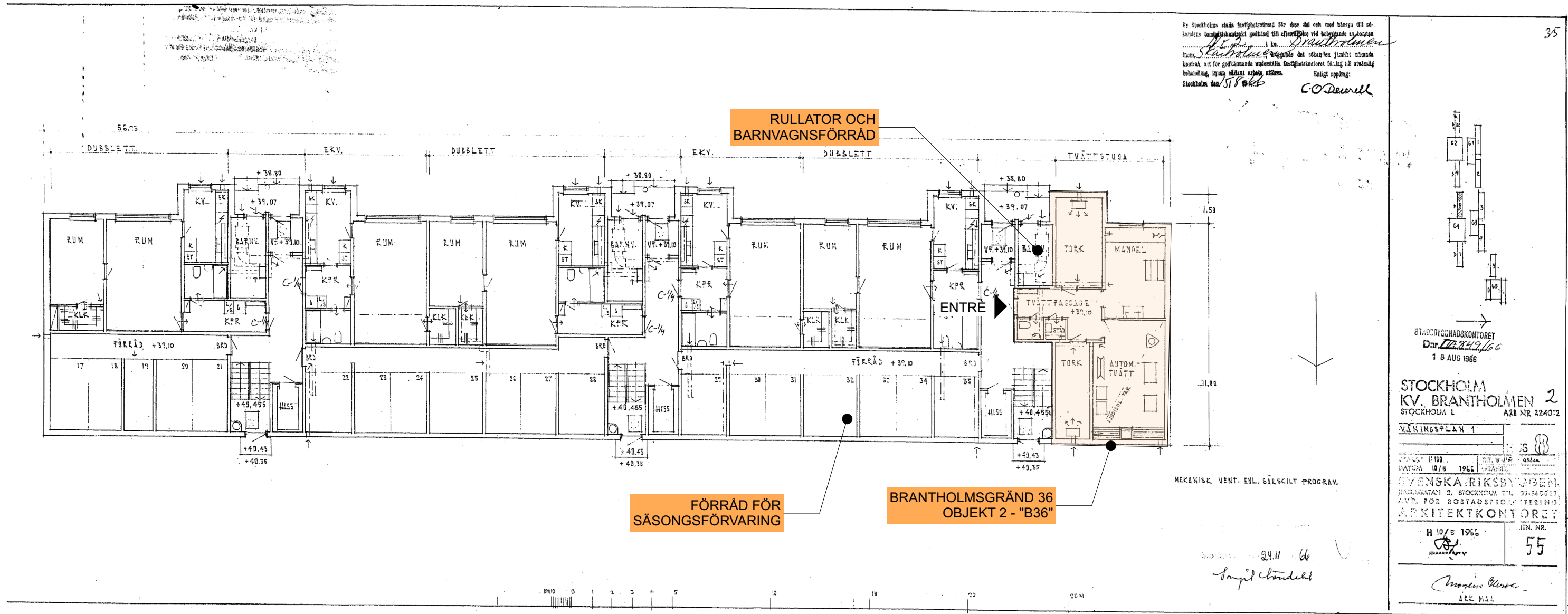

BYGGLOVHANDLING



ÄNDRING AV TVÄTTSTUGA
TILL BOSTAD SAMT YTTRE ÄNDRING

PROJEKT	DATUM	
BRANTHOLMSGRÄND	2023-09-29	
FASTIGHET	RITAD AV	SKALA
KV. BRANTHOLMEN 1	dv	1:200 (A3)
INNEHÅLL	NUMMER	BET
HELPLAN B36	A07	



Planritning, entréplan, ombyggnad
1:100

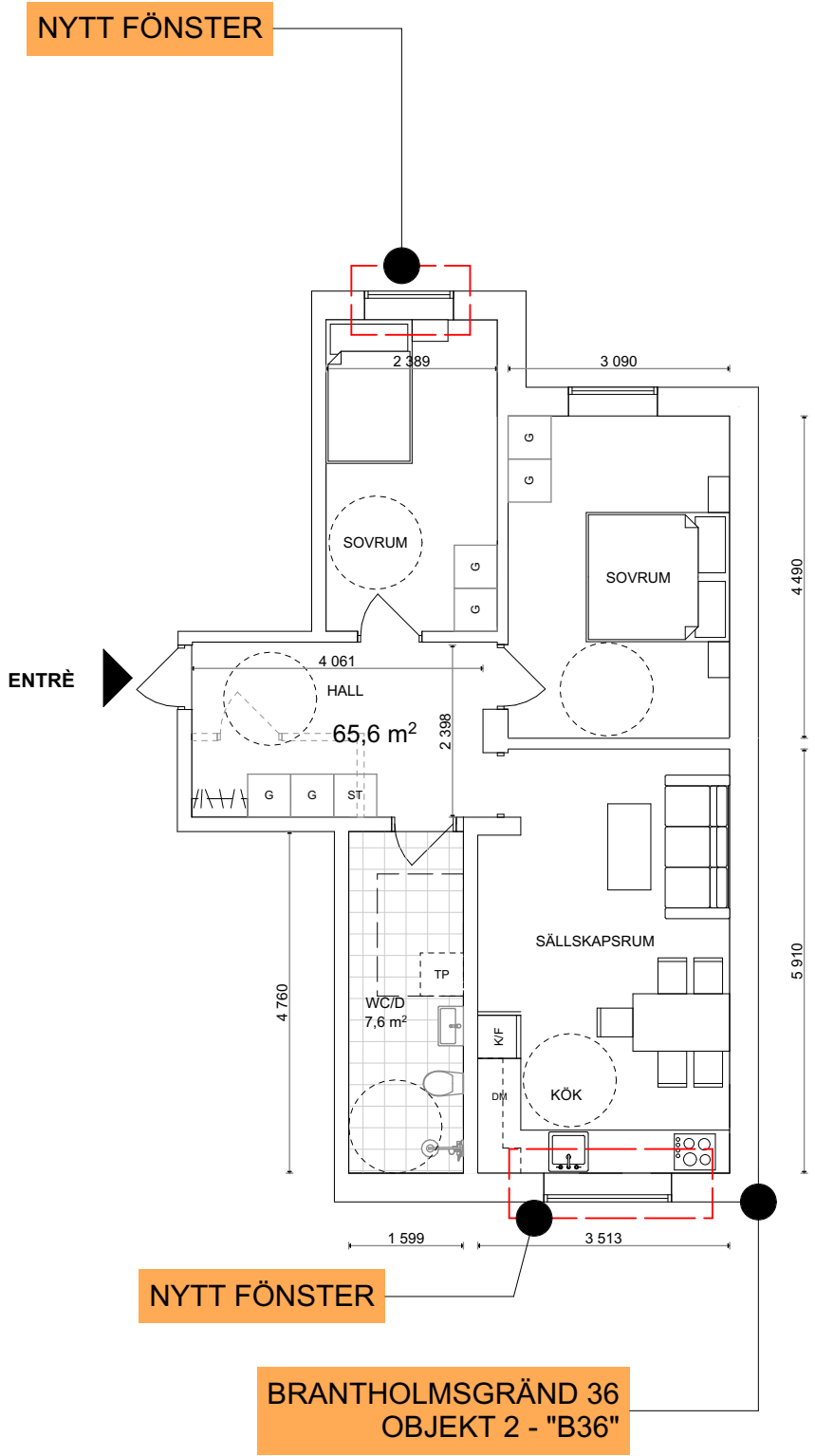
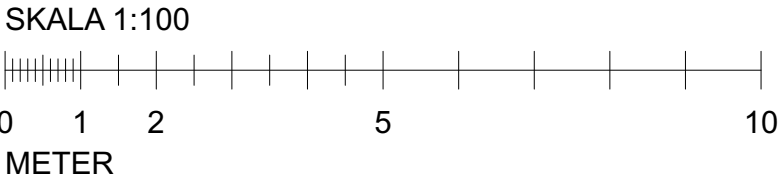

BTA 78,27 KVM

- FÖRKLARINGAR
- Vägg som rivs
 - ===== Bef. vägg som behålls
 - Bef. dörr

BYGGLOVHANDLING		
ÄNDRING AV TVÄTTSTUGA TILL BOSTAD SAMT YTTRE ÄNDRING		
PROJEKT BRANTHOLMSGRÄND	DATUM 2023-09-29	
FASTIGHET KV. BRANTHOLMEN 1	RITAD AV dv	SKALA 1:100 (A3)
INNEHÅLL PLANRITNING B36	NUMMER A08	BET

Nr 1
Stadsholmen
15.8.66

RULLATOR OCH
BARNVAGNSFÖRRÅD

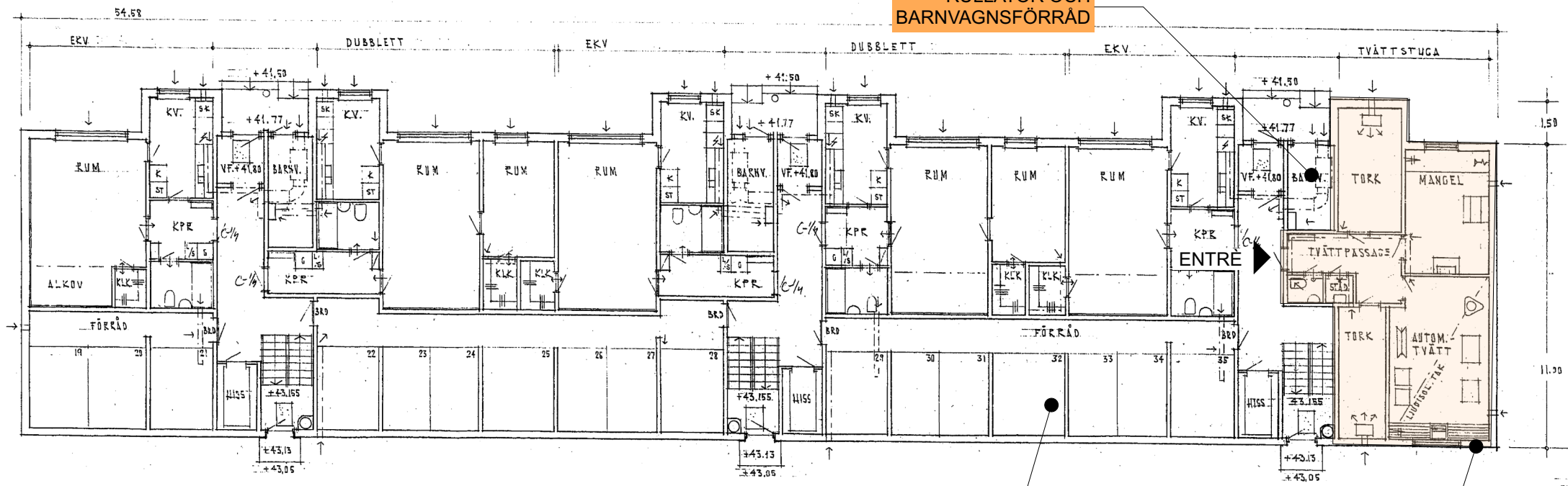

FÖRRÅD FÖR
SÄSONGSFÖRVARING

BRANTHOLMSGRÄND 44
OBJEKT 3 - "B44"

MEKANISK VENT. ENL. SÄRSKILT PROGRAM.

STADSBYGGNADSKONTORET
Dnr. 16.87.66
1 8 AUG 1966

STOCKHOLM
KV. BRANTHOLMEN
STOCKHOLM I

VÄNINGSPLAN 1

SKALA 1:100
DATUM 10/5 1966

SVENSKA RISEBYOGEN
HAGAGATAN 2, STOCKHOLM TEL. 03-34 35 20
AVD. FÖR BOSTADSPROJEKTERING
ARKITEKTKONTORET

H 10/5 1966
62

24.11.66
Ingrid Choudet

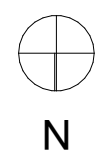

Helplan, Brantholmsgränd 40-44
1:200

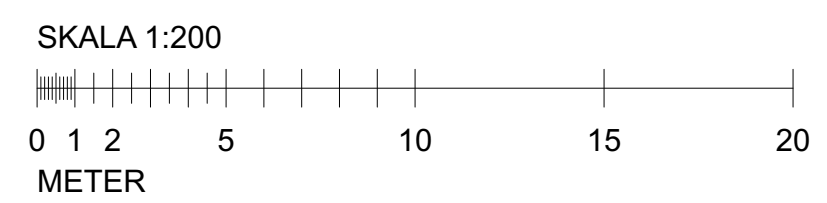

BYGGLOVHANDLING



ÄNDRING AV TVÄTTSTUGA
TILL BOSTAD SAMT YTTRE ÄNDRING

PROJEKT	DATUM
BRANTHOLMSGRÄND	2023-09-29
FASTIGHET	RITAD AV
KV. BRANTHOLMEN 1	dv
INNEHÅLL	SKALA
HELPLAN B44	1:200 (A3)
	NUMMER
	A12
	BET

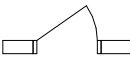
- FÖRKLARINGAR
- Vegg som rivs
 - ===== Bef. vägg som behålls
 -  Bef. dörr

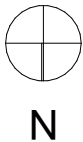
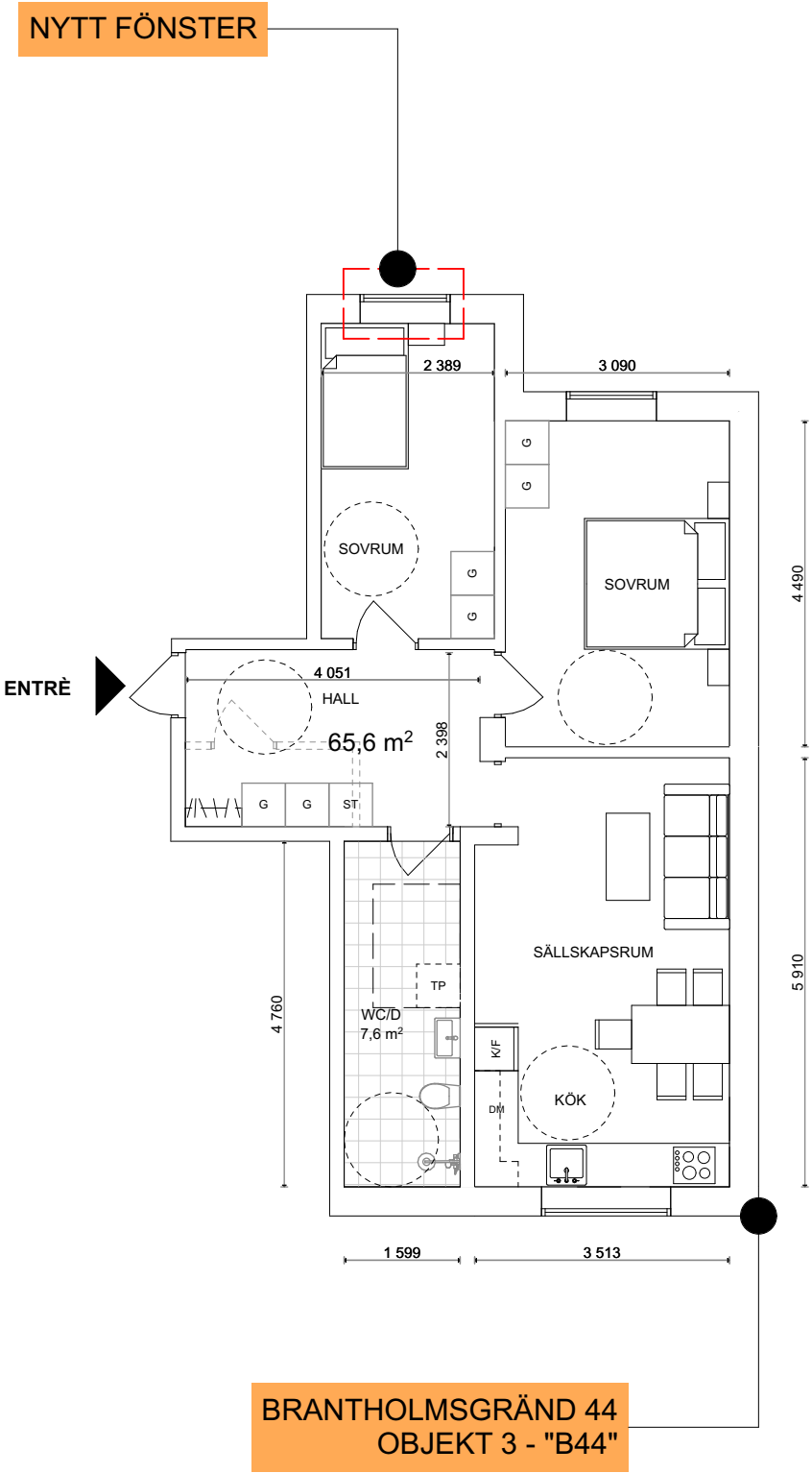

Planritning, entréplan, ombyggnad
1:100

SKALA 1:100

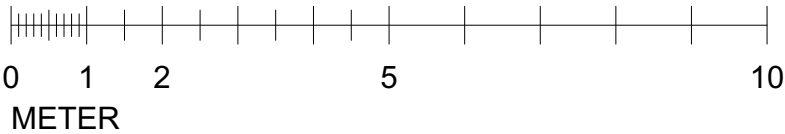

BYGGLOVHANDLING		
		
ÄNDRING AV TVÄTTSTUGA TILL BOSTAD SAMT YTTRE ÄNDRING		
PROJEKT	DATUM	
BRANTHOLMSGRÄND	2023-09-29	
FASTIGHET	RITAD AV	SKALA
KV. BRANTHOLMEN 1	dv	1:100 (A3)
INNEHÅLL	NUMMER	BET
PLANRITNING B44	A13	

158-66

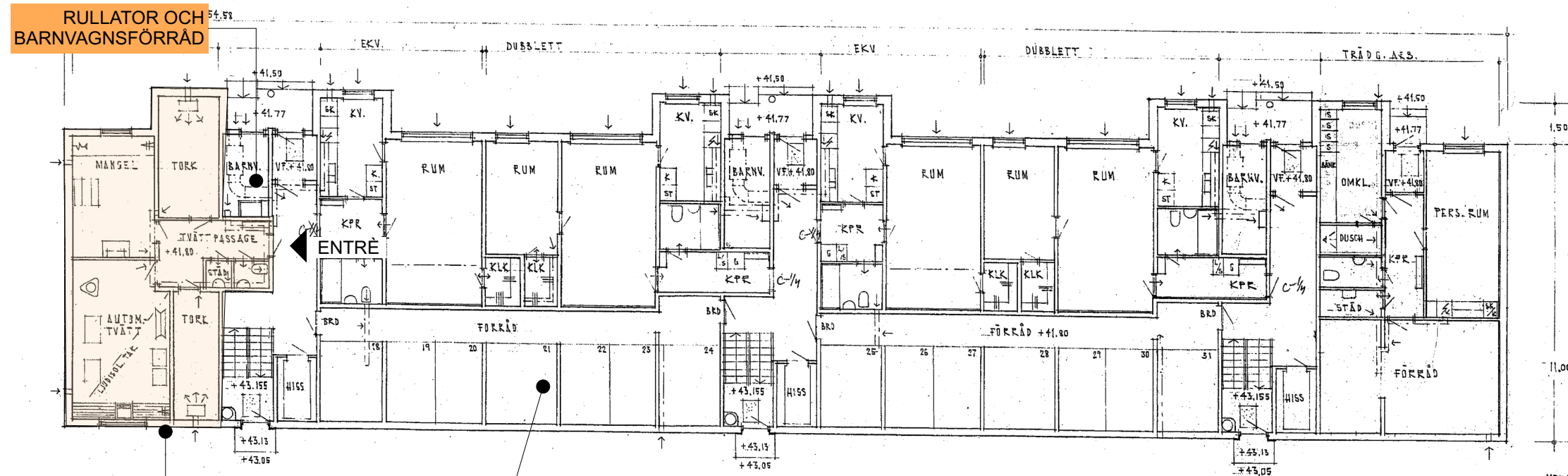

RULLATOR OCH
BARNVAGNSFÖRRÅD

BRANTHOLMSGRÄND 68
OBJEKT 4 - "B68"

FÖRRÅD FÖR
SÄSONGSFÖRVARING

MEKANISK VENT. ENL. SÄRSKILT PROGRAM.

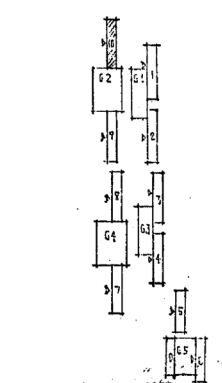

STADSBYGGNADSKONTORET
Dnr. 818/66
1 8 AUG 1966

STOCKHOLM
KV. BRANTHOLMEN
STOCKHOLM I
AND.NR 22-12

VÄNINGSPLAN 1.

HUS 100

SKALA 1:100
DATUM 10/5 1966

SVENSKA RITBYGGEN
HAGAGATAN 2, STOCKHOLM TEL. 03-340.0
AVD. FÖR BOSTADSPROJEKTERING
ARKITEKTKONTORET

H 10/5 1966
RITN. NR. 68

Ingemar Jönsson
ARK. MAA

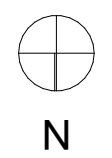

Helplan, Brantholmsgränd 68-72
1:200

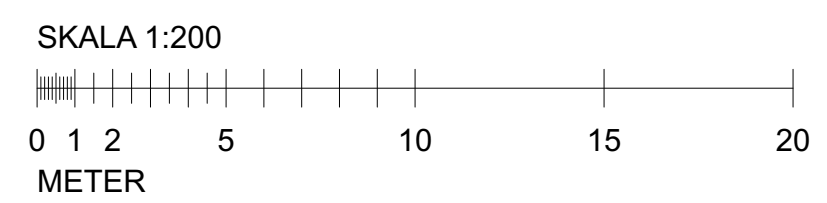

BYGGLOVHANDLING



ÄNDRING AV TVÄTTSTUGA
TILL BOSTAD SAMT YTTRE ÄNDRING

PROJEKT	DATUM
BRANTHOLMSGRÄND	2023-09-29
FASTIGHET	RITAD AV
KV. BRANTHOLMEN 1	dv
INNEHÅLL	SKALA
HELPLAN B68	1:200 (A3)
	NUMMER
	A17
	BET



Planritning, entréplan, ombyggnad
1:100

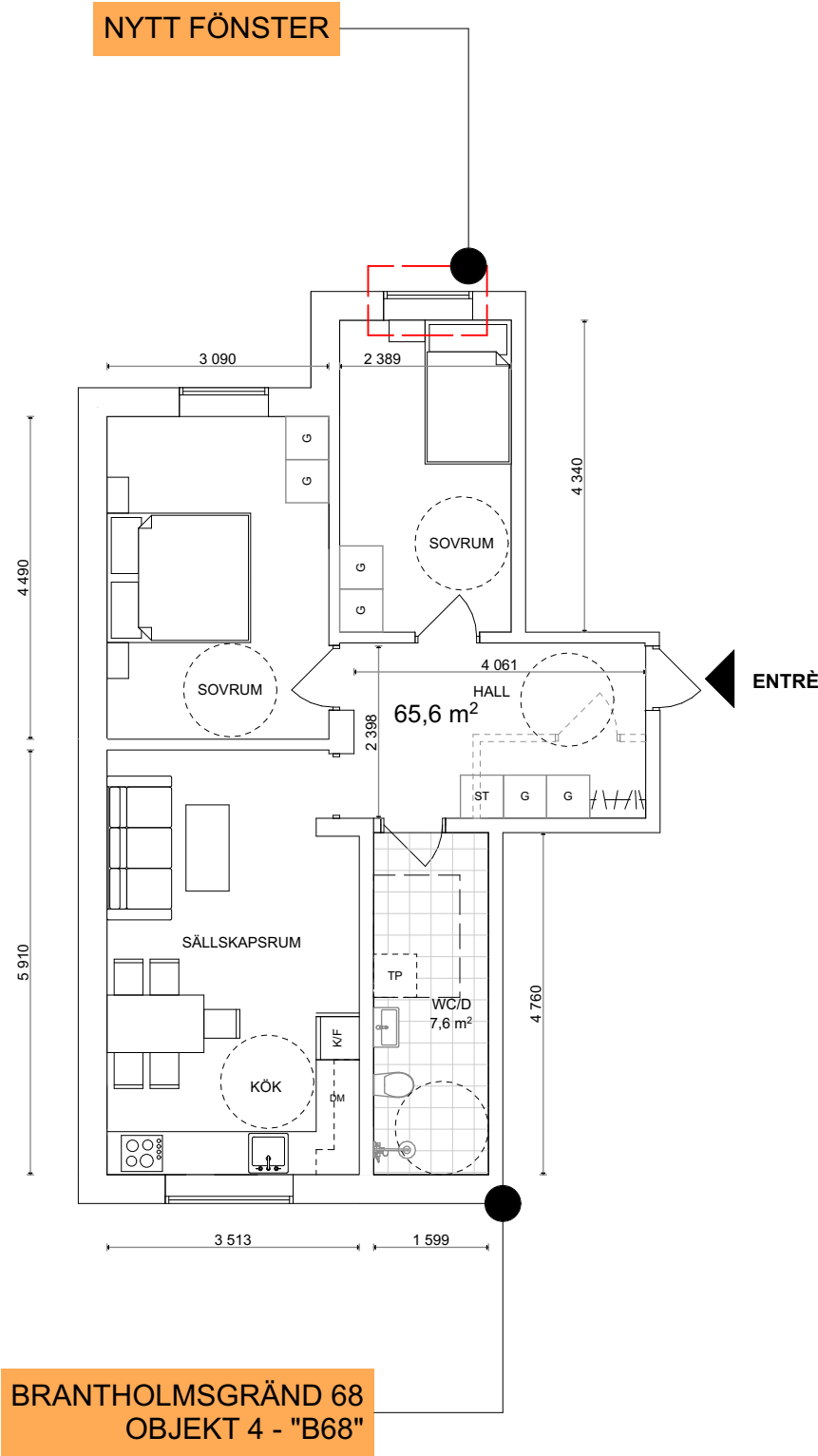

- FÖRKLARINGAR
- Vägg som rivs
 - ===== Bef. vägg som behålls
 - Bef. dörr

BYGGLOVHANDLING		
		
ÄNDRING AV TVÄTTSTUGA TILL BOSTAD SAMT YTTRE ÄNDRING		
PROJEKT BRANTHOLMSGRÄND	DATUM 2023-09-29	
FASTIGHET KV. BRANTHOLMEN 1	RITAD AV dv	SKALA 1:100 (A3)
INNEHÅLL PLANRITNING B68	NUMMER A18	BET

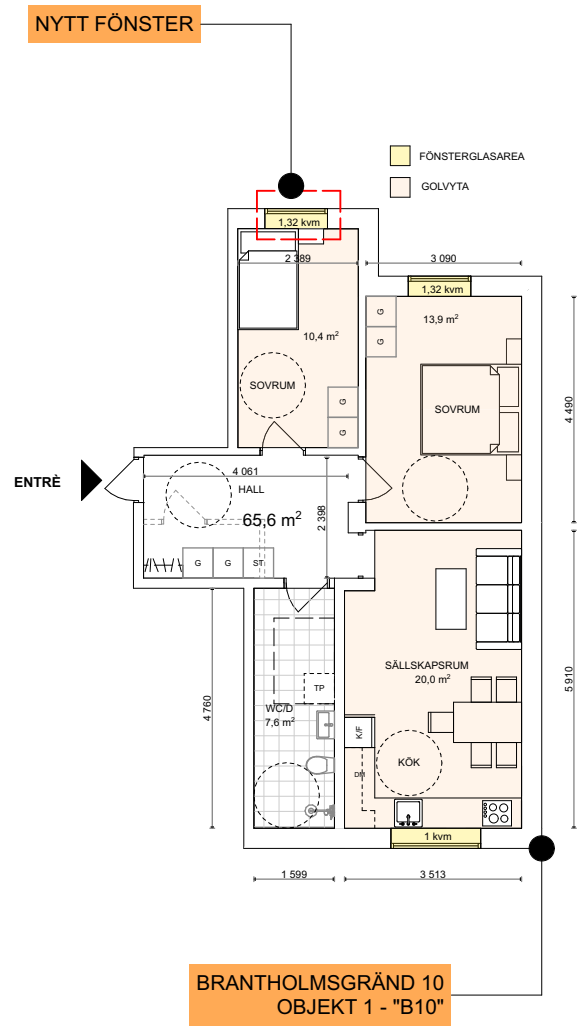

BTA 78,27 KVM

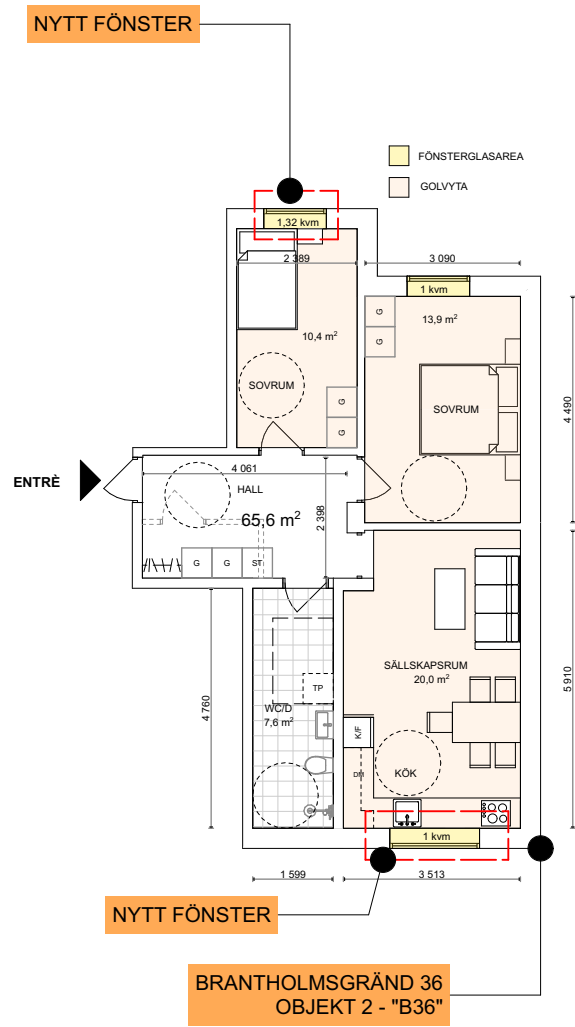

BTA 78,27 KVM

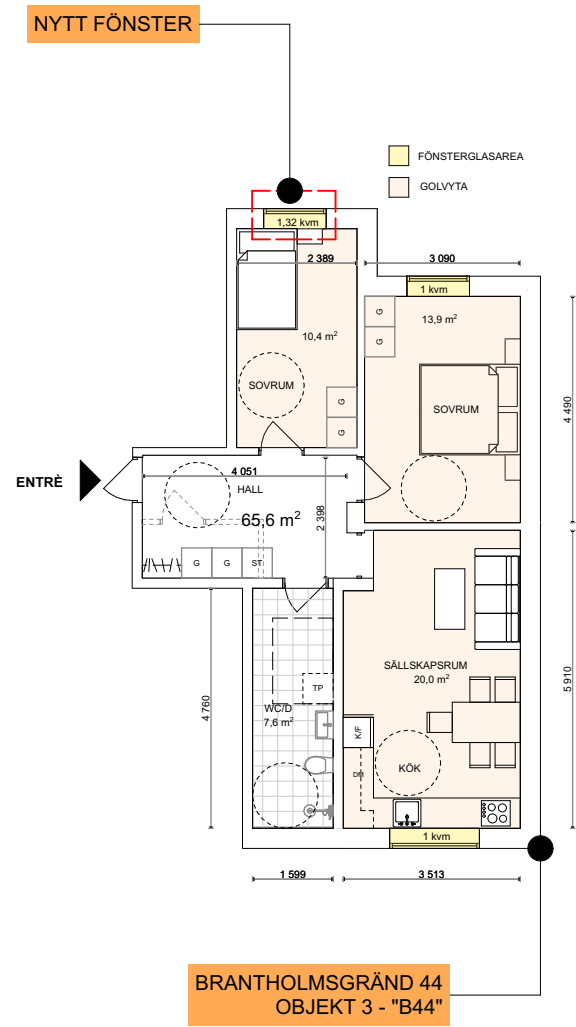

BTA 78,27 KVM

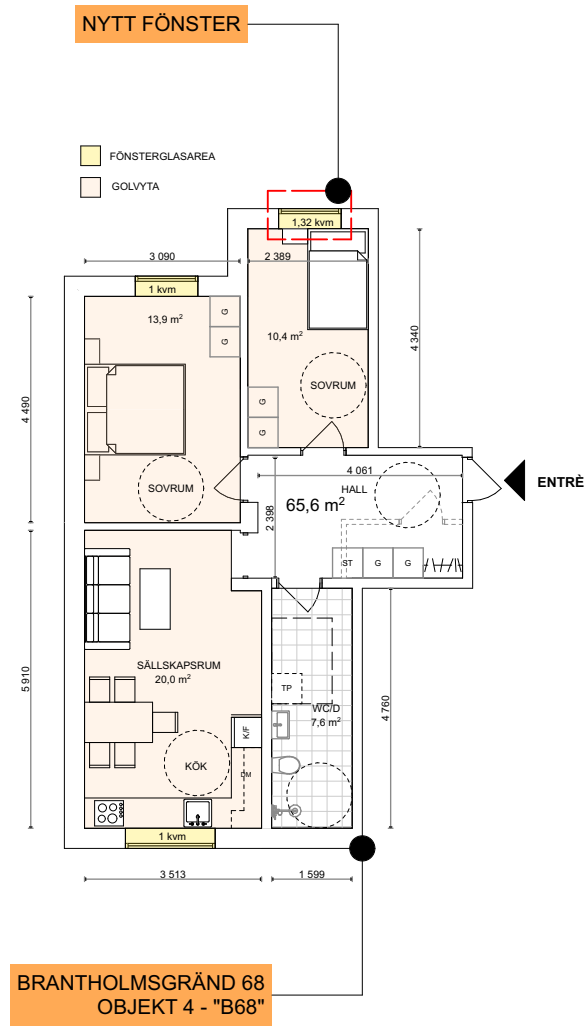

BTA 78,27 KVM

DAGSLJUSBERÄKNING
Enligt förenklad metod
SS 91 4291

Standardens förutsättningar uppfylls delvis.

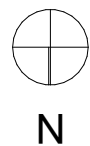

Planritning, entréplan, ombyggnad
1:150

SKALA 1:100



BYGGLOVHANDLING



ÄNDRING AV TVÄTTSTUGA
TILL BOSTAD SAMT YTTRE ÄNDRING

PROJEKT	DATUM		
BRANTHOLMSGRÄND	2023-09-29		
FASTIGHET	RITAD AV	SKALA	
KV. BRANTHOLMEN 1	dv	1:150 (A3)	
INNEHÅLL	NUMMER	BET	
DAGSLJUSBERÄKNING	A22		