

grönområde

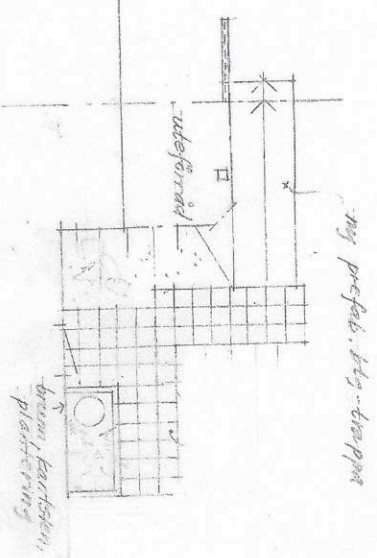

PLAN BOTTENVÅNING / GUTTERÖNS VÅNING  
Ny mur av 170 betablock, vitputsas lika färg

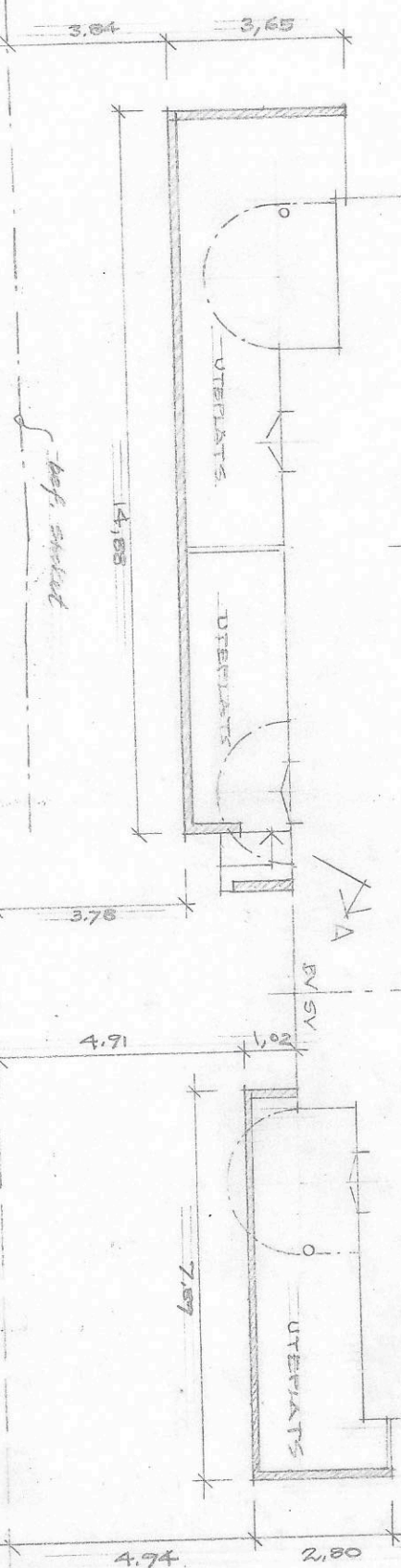

Skala 1:100

FÖRÄNDRINGAR I FÖRHÅLLANDE TILL TIDIGARE UTEFORMNING AV UTEPLATSER REDOVISAS  
I FORM AV PLANRITNING OCH FOTOGRAFIER I BILAGA 1-3

VI MÅR KRANTZ ARKITEKTONTER Brunkebergsgatan 36 B 19266 SOLLENTUNA 070 - 819 34 01 vinorfrantz@gmail.com	REG. LANT. AVSER	KOPPL. KÄTT. O. TEXT	236720
	ARBETSDNUMMER: 2535	TYTTILLÄGAN 2, STORA ESSINGEN, SJHILL	OMBYGGNAD AV UTEPLATSER
PLAN	SKALA 1:100	2023-06-18	RTN NR. REG. 1 A

51  
50  
49  
48  
47  
46  
45

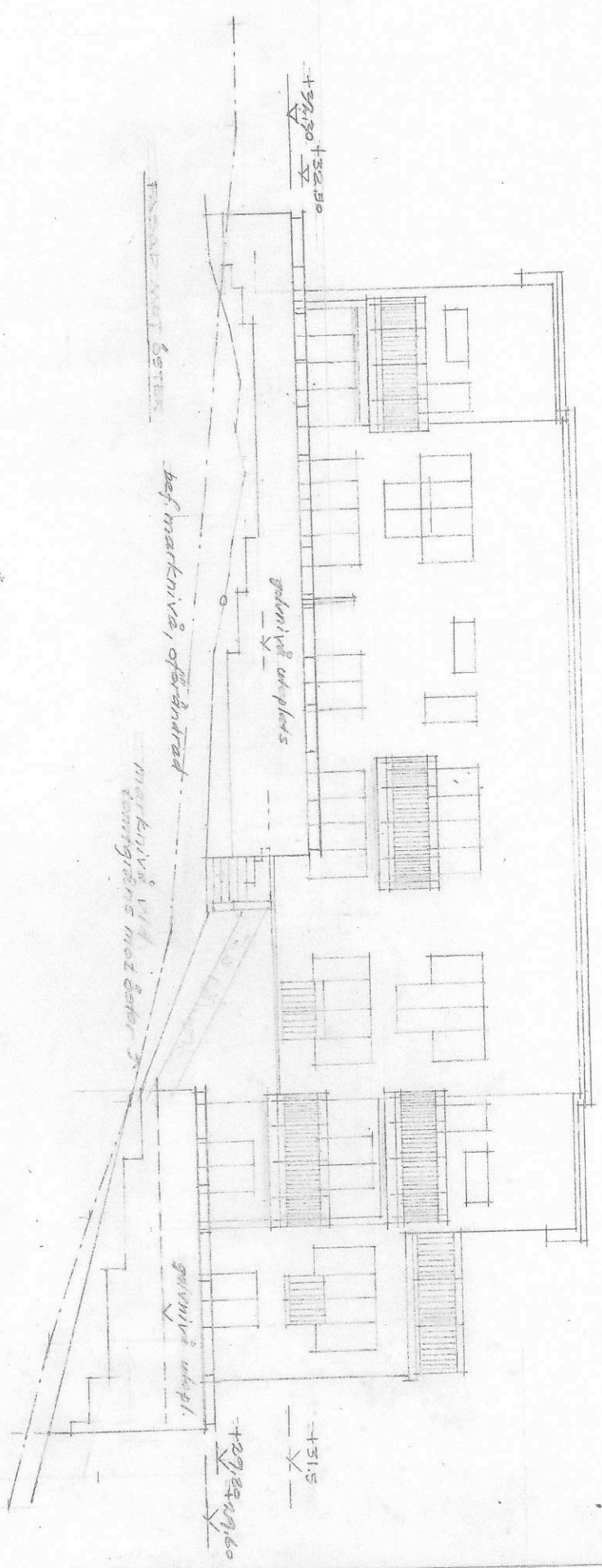

NYA KUPAR AV 196 LECABLOCK, VITFUGTAS LIKA FASAD  
ÖVERLIGGARE AV SVART STÅLREDS



VIMAR KRANTZ ARKITEKTONTOR Brunkebergsgatan 36 B 19266 SOLLENTUNA 070 - 819 34 01 vimarkrantz@gmail.com		REG. LANT. LAYSER ARBETSNUMMER: 2555		FASAD KUPAR ÖST. 2023-06-15 Marknivå	
A		TEKNIK, TEXT, FUSIONER		SIGN. DATUM	
A		TÄTTBILAN 2. STORA ESSINGEN, STRÅM		RITN. NR. REG.	
A		OMBYGGNAD AV UTERPLATSER		2 A	



FASAD MOT SÖDER

TACKPLAT  
CEMENTAVJÄMNING,  
UTATLUTANDE

190 Leca-block  
PUTS PÅ BÅDA SIDOR

28 TRALLAKT  
45 x 195 REGLAR 6800

BRÄDDAVLOPP,  
STÄLRÖR

AVTRAPPAD GRUNDMUR,  
BETONG PÅ BERG

TVÄRSSEKTION UTEPLATS  
1:20

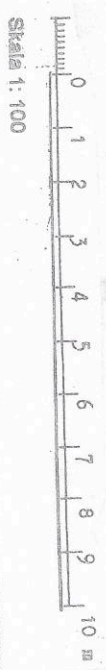

VIMAR KRANTZ  
ARKITEKTONTER  
Brunkebergsgatan 36 B  
19266 SOLLENTUNA  
070 - 819 34 01  
vimarkrantz@gmail.com

FASAD MOT NÖRRE

östra änden marklinjes

KOMPL. TUSST. + SEKTION V. 230720  
REG | ANT | AVSER  
ARBETSNUMMER: 2555  
TÄTTBALKEN 2, STORA ESSINGEN, SJÖHÄLL  
SIGN | DATUM

REG | ANT | AVSER  
ARBETSNUMMER: 2555  
TÄTTBALKEN 2, STORA ESSINGEN, SJÖHÄLL  
SIGN | DATUM  
RITN NR REG  
3 A

VIMAR KRANTZ ARKITEKTKONTOR Brunkebergsgatan 36 B 19266 SOLLENTUNA 070 - 819 34 01 vimarkrantz@gmail.com		UPPDATERAT REG. ANT. LÅSER ARBETSNUMMER: 2555 SITUATIONSPLAN LÖGSKONTROLL 2023-06-18 RITN NR REG 4 A		KÄTTUNDBERÄG SIGN. DATUM 23.07.20 OMBYGGNAD AV UTEPLATSER VÄTTBALJAN 2, STORA ESSINGEN, STILM	
---	--	---	--	---	--

