

FÖRKLARINGAR

Alla mått i mm  
Plushöjder i RH2000

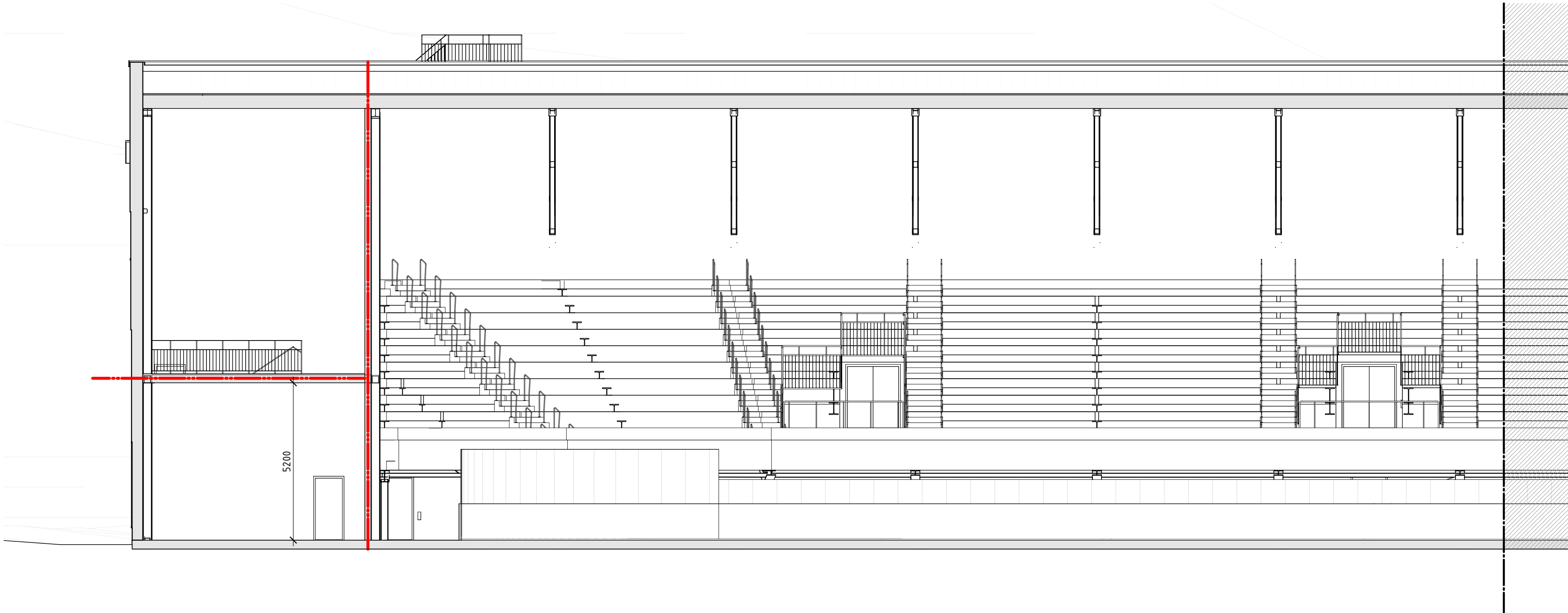

Sektion C-C, del 1

HÄNVISNINGAR

Föreskrifter se ritn.: A-01-1-0101-BL  
Planer 1:200 se ritn.: A-40-1-0010-BL - A-40-1-0012-BL  
Planer 1:100 se ritn.: A-40-1-1110-BL - A-40-1-2211-BL  
Sektioner 1:200 se ritn.: A-40-2-0001-BL  
Sektioner 1:100 se ritn.: A-40-2-0100-BL - A-40-2-2000-BL  
Fasader 1:200 se ritn.: A-40-3-0001-BL  
Fasader 1:100 se ritn.: A-40-2-1110-BL - A-40-2-2211-BL  
Material enl. Materialbeskrivning

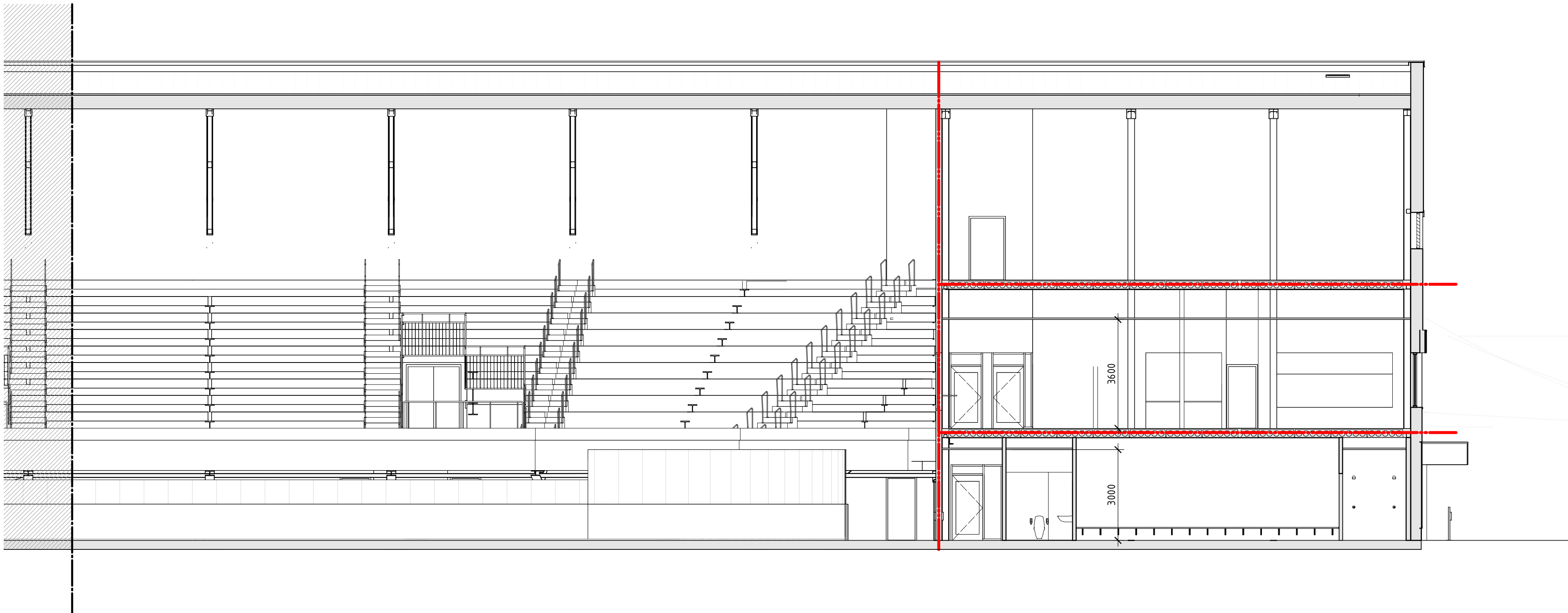

Sektion C-C, del 2

BET	ANT	ÄNDRINGEN AVSER	DATUM	SIGN
BYGGLOVSHANDLING				
FASTIGHET: DEL AV SÄTRA 2:1				
BYGGNAD/ HALL NR: HALL 1				
HUS NR: XX				
PLAN: -				SEKRETESS:
AIX				
HEMSÖ				
BESTÄLLARE: Hemsö Fastighets AB Tel: 08-501 170 00				
A AIX Arkitekter AB Tel: 08-690 29 00				
E Vinnergi AB Tel: 101-02 44 00				
K Sweco Sverige AB Tel: 08-695 60 00				
L Liljewall Arkitekter AB Tel: 010-205 10 80				
R Energija AB Tel: 073-820 02 24				
S Vinnergi AB Tel: 101-02 44 00				
SP Intet AB Tel: 010-204 09 00				
V WSP Sverige AB Tel: 010-722 50 00				
W WSP Sverige AB Tel: 010-722 50 00				
PROJEKTNUMMER: 102133				
RITAD/ANORDNAD AV: MÖrr				
ANLÄGGNINGSNUMMER: -				
DATUM: 20230414				
ANSVARIG: Robert Petrén				
DISCIPLIN: A				
Sätra ishall				
Sektion C-C				
SKALA: 1:100(A1)				
NUMMER: A-40-2-1000-BL				
BET: -				

