

SEKTION 2-2, GENOM BEF. CENTRALRUM

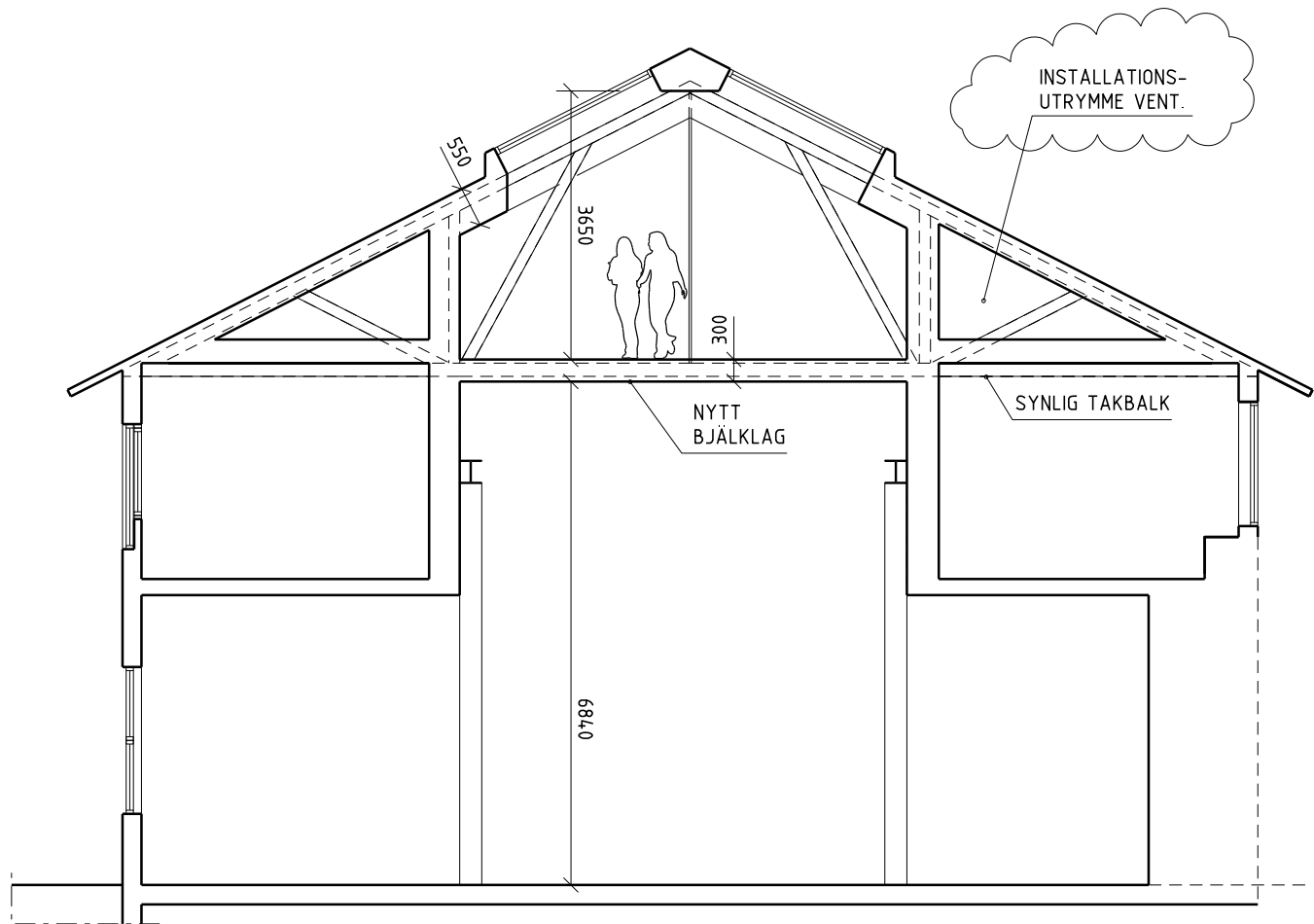

SEKTION 2-2, GENOM CENTRALRUMMET EFTER OMBYGGNAD

DET NYA BJÄKLAGEGÖR DET MÖJLIGT ATT NYTTJA BYGGNADENS VOLYM PÅ ETT RATIONELLT SÄTT. REDAN 1948 UTFÖRDES DE FÖRSTA OMBYGGNADERNA DÄR MAN HÄNGDE IN NYA BJÄKLÄG FÖR ATT TILLSKAPA MER ARBETSYTA. DEN NU FÖRESLAGNA ÅTGÄRDEN ÄR HELT REVERSIBEL OCH KOMMER INTE ATT FÖRVANSKA TAKKONSTRUKTIONEN I BEMÄRKElsen ATT NÅGOT KOMMER SKADAS ELLER ÅVERKAS.

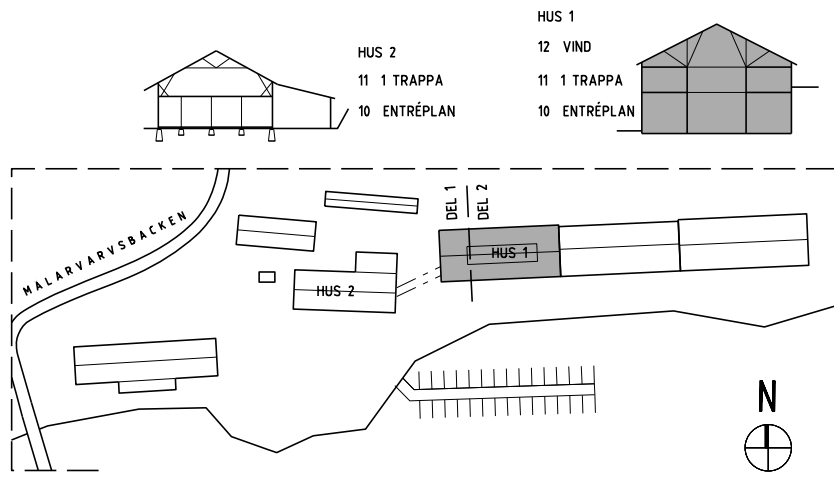

A	BESKRIVNING AV BYGGNADSÅTGÄRD		SB	23-05-05
BET	ANT	ÄNDRINGEN AVSER	SIGN	DATUM
trenton GROUP				
B	HÄGEFASTIGHETER		TEL:XXX	
A	BJÖRKDAHL ENGLUND ARKITEKTER AB		TEL:073 9865199	
F	XXX		TEL:XXX	
BYGGLOVSHANDLING				
DATUM	2023 02 10	RITAD AV	SB	HANDLAGGARE SB
ANSVARIG	Sofia Björkdahl			
KV MÄLARVARVET 4 MÄLARVARVSBÄCKEN 10, LÅNGHOLMEN NY GLASLÄNK, OMBYGGNAD AV BEF. LOKAL HUS 1, SEKTION 2-2, BEF. OCH NY				
SKALA	A3 1:100	NUMMER	A-40-2-120	BET A
FASTIGHET NR XX				