

BOTTENVÅNING, 1:100

- = GRÄNSLINJE FÖR DEL DÄR ÄNDRINGAR SKER  
- - - = BYGGNADSDDEL SOM RIVS  
— = NY VÄGG ELLER ÄNDRING I BEF.

## FÖRKLARINGAR

ALLA MÅTT ÄR I MILLIMETER OM ANNAT EJ ANGES.  
PLUSHÖJDER ÄR ANGIVNA I METER MED LOKAL  
NOLLPUNKT PÅ FG I TRAPPHUS.  
PLANRITNING & ÖVERSIKTSRITNING ÄR BASERADE PÅ  
URSPRUNGLIGT BYGGLOV MED INMÄTNING AV BERÖRT  
OMRÅDE SAMT VISUELL KONTROLL AV ÖVRIGA DELAR.

## BYGGLOVSHANDLING

RITNINGSBYRÅN LUKAS JOHNNELL POSTADRESS: TORSTEN ALMS GATA 9, 126 51 HÄGERSTEN BESÖKSADRESS: JOHN ERICSSONGATAN 14 NB, 112 22 STOCKHOLM TELEFON: 0708 28 01 39 - E-POST: JOHNNELL@RITNINGSBYRAN.SE		ÄNDRING AV ANVÄNDNING/ YTTREÄNDRING MALMINGEN 2 BOLMENSVÄGEN 9, ÅRSTA	
RITAD KONSTRUERAD AV LJ	GRANSKAD AV	ARBETSNUMMER	BOTTENVÅNING ÖVERSIKT - RELATION- & RIVNINGSRITNING AREA- & FÖNSTERAREABERÄKNING SKALA
LUKAS JOHNNELL, 20230328		KOD TYP POS	RITNINGSNUMMER A-02
		REG	DATUM
		REG	DATUM

### AREA- & FÖNSTERAREABERÄKNING

LGH 1  
BOA = 30 m<sup>2</sup>

ALLRUM+SOV-ALKOV  
GOLVAREA = 22,7 m<sup>2</sup>  
FÖNSTERAREA = 4,0 m<sup>2</sup>  
FÖNSTERAREA / GOLVAREA = 18%

LGH 2  
BOA = 32 m<sup>2</sup>  
BIA = 8 m<sup>2</sup>

ALLRUM  
GOLVAREA = 19,3 m<sup>2</sup>  
FÖNSTERAREA = 4,8 m<sup>2</sup>  
FÖNSTERAREA / GOLVAREA = 25%

SOVRUM  
GOLVAREA = 12,0 m<sup>2</sup>  
FÖNSTERAREA = 1,4 m<sup>2</sup>  
FÖNSTERAREA / GOLVAREA = 12%

DÖRRAR ÄR EJ INRÄKNADE I FÖNSTERAREA.

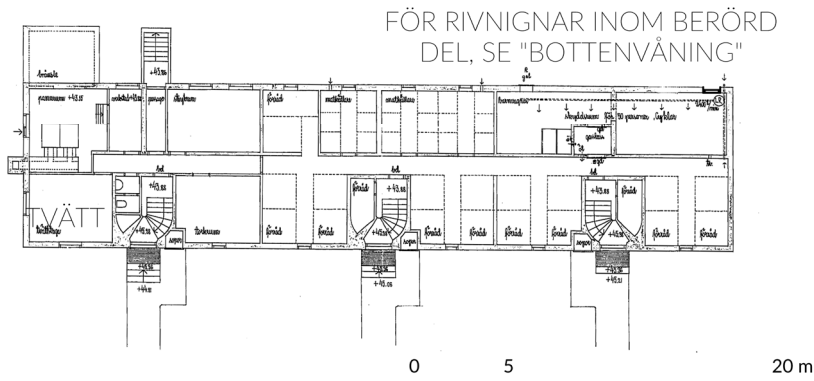

ÖVERSIKT - RELATIONS- & RIVNINGSRITNING, 1:400