

VY A-A  
1:100

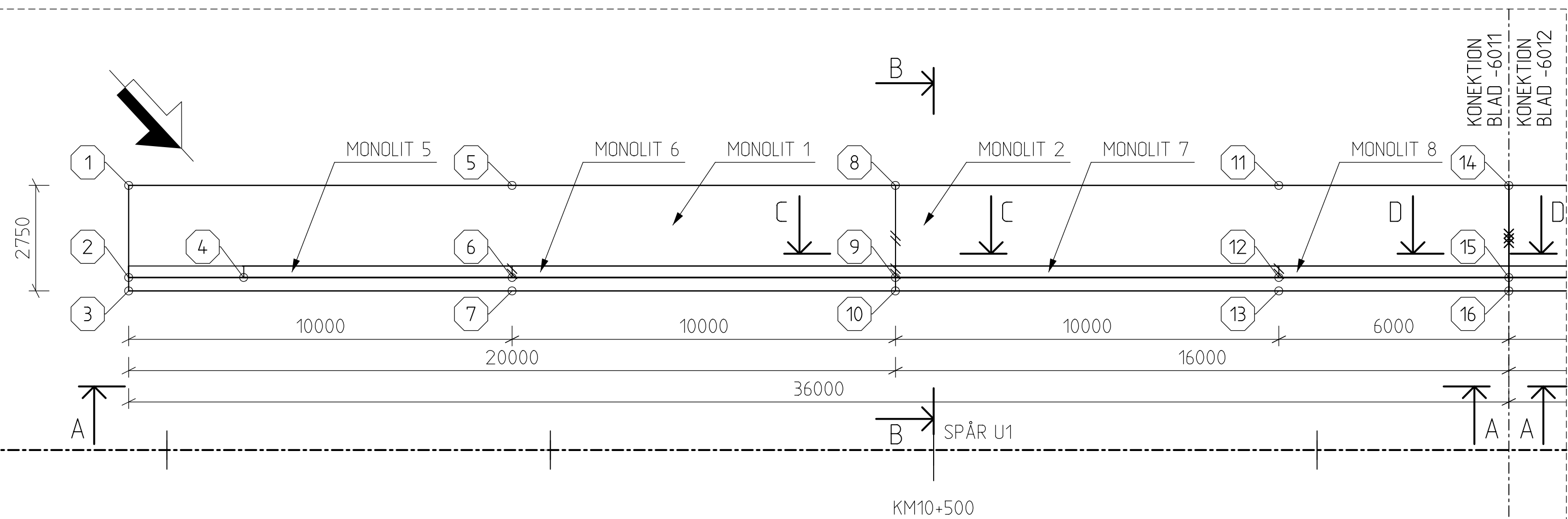

PLAN  
1:100

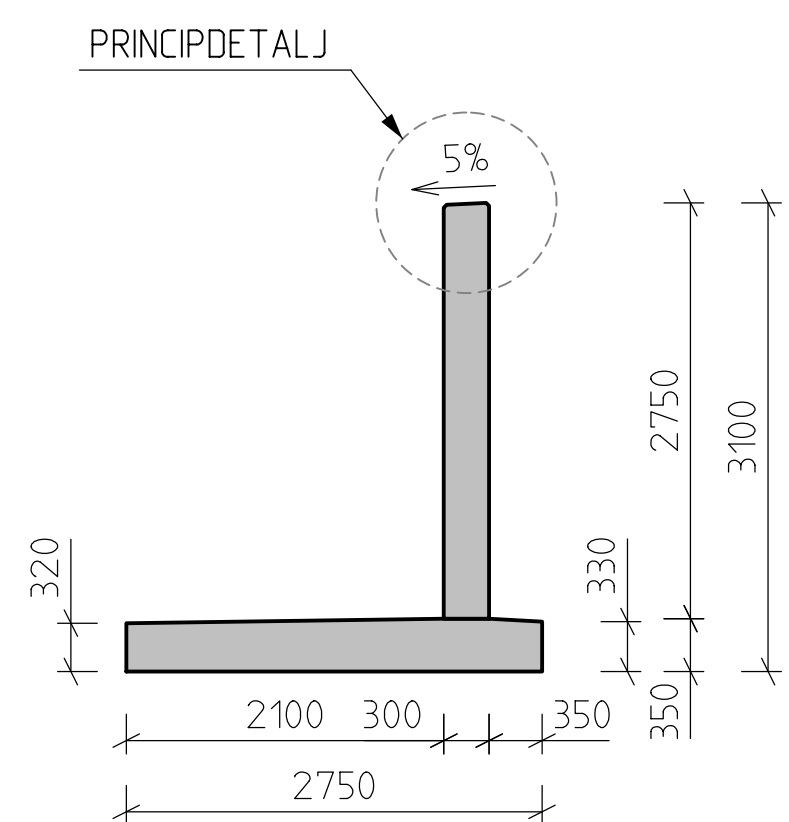

SEKTION B-B (KM10+500)  
1:50

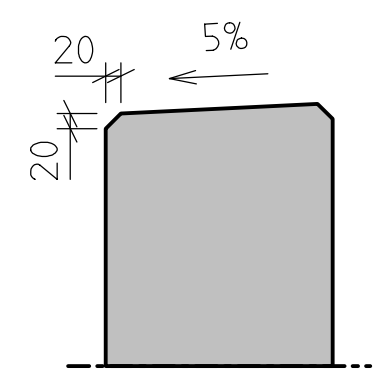

PRINCIPDETALJ  
1:10

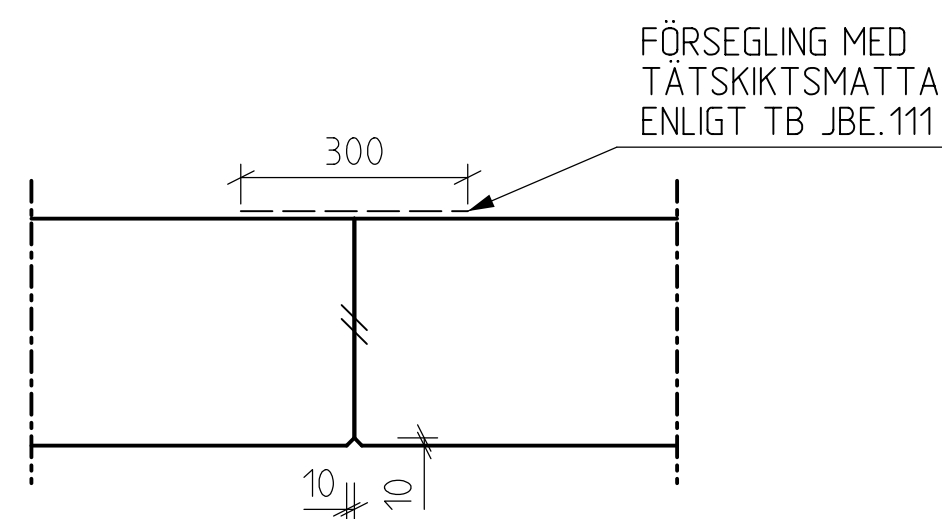

SEKTION C-C (GJUTFOG)  
1:10

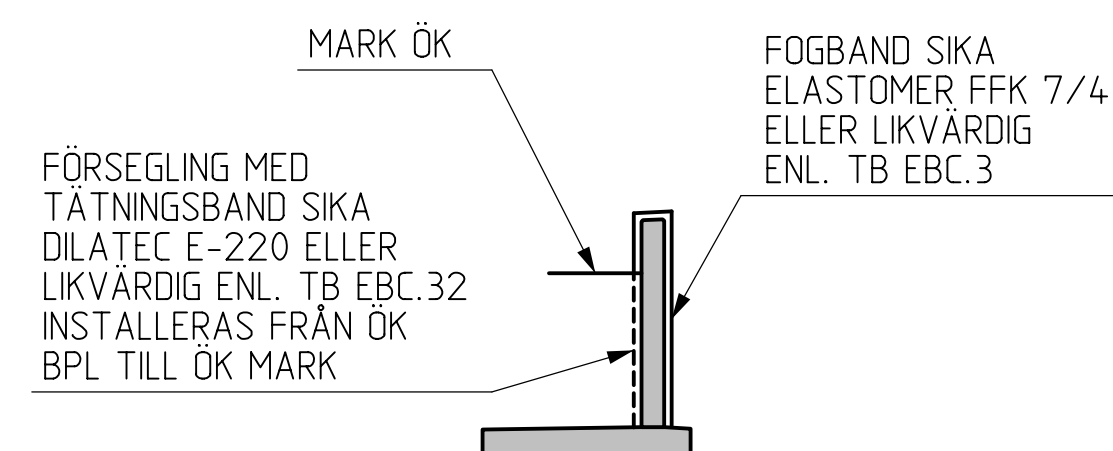

SEKTION B-B (KM10+500)  
(DILATATIONSFOG)

---

1:100

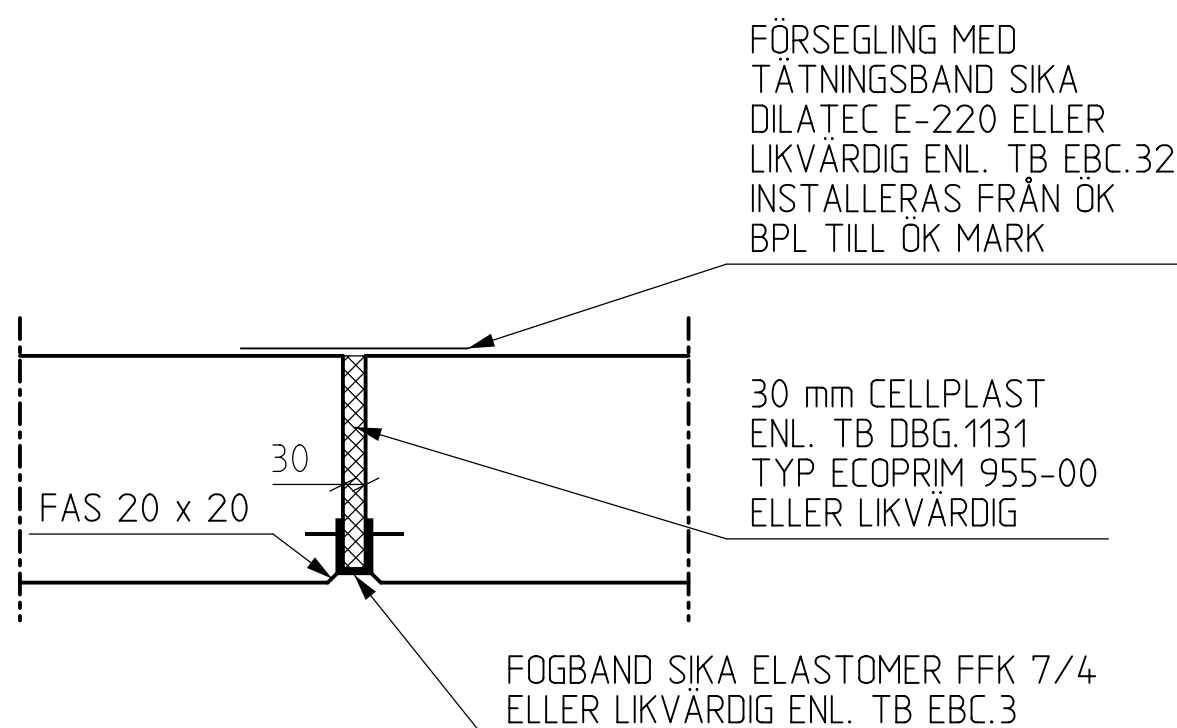

SEKTION D-D (DILATIONSFOG)

1:10

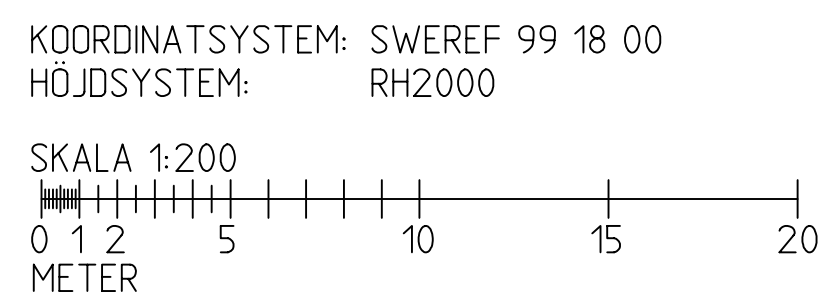

## HÄNVISNINGAR

ALLMÄNNA ANVISNINGAR SE RITN. 9948-20-450-3-10\_10-6001 OCH  
SAMMANSTÄLLNINGSBESKRIVNING DOKUMENT 9948-20-015-3-10\_10-6111  
ANVISNINGAR ARMERING SE RITN. 9948-20-450-3-10\_10-6021  
ANVISNINGAR JORDNING SE RITN. 9948-20-450-3-10\_10-6031



FÖR ARMERING SE RITN. 9948-20-450-3-10\_10-6021 TILL 6024

## FÖRKLARINGAR

- |   |                            |
|---|----------------------------|
|  | SPÅRMITT/PROFIL (SLUTLÄGE) |
|  | GJUTFOG                    |
|  | DILATATIONSFOG             |
|  | AVVÄGNINGSDOUBB            |

| KOORDINATER |             |            |      |
|-------------|-------------|------------|------|
| PUNKT       | N           | E          | Z    |
| 1           | 6584814.624 | 144833.738 | 5.50 |
| 2           | 6584816.388 | 144835.365 | 6.28 |
| 3           | 6584816.646 | 144835.602 | 5.51 |
| 4           | 6584818.422 | 144833.159 | 8.28 |
| 5           | 6584821.401 | 144826.385 | 5.52 |
| 6           | 6584823.166 | 144828.012 | 8.30 |
| 7           | 6584823.423 | 144828.249 | 5.53 |
| 8           | 6584828.179 | 144819.033 | 5.53 |
| 9           | 6584829.944 | 144820.659 | 8.31 |
| 10          | 6584830.201 | 144820.896 | 5.54 |
| 11          | 6584834.956 | 144811.680 | 5.54 |
| 12          | 6584836.721 | 144813.306 | 8.32 |
| 13          | 6584836.978 | 144813.544 | 5.55 |
| 14          | 6584839.023 | 144807.268 | 5.55 |
| 15          | 6584840.788 | 144808.895 | 8.33 |
| 16          | 6584841.045 | 144809.132 | 5.56 |

**100-16147-1**  
GODTAGEN FÖR BYGGANDE ENLIGT TRAFIKVERKETS SKRIVELSE  
MED DATUM 2022-05-25 OCH ÄRENDR TRV 2017/72770

|  |  |  |   |   |               |
|--|--|--|---|---|---------------|
| ÄND. ÄNDRINGEN AVISER  |  | SIGN   |   | ÄNDR. DATUM   |               |
| LEVERANTÖR<br> <b>TYRÉNS</b><br><br> <b>TRAFIKVERKET</b> | AVELINGEN<br><b>JÄRNVÄG</b><br>UPPDRAGSNUMMER<br>2774_34 | LEVERANS/ÄNDRINGS-PM<br><br>KONSTRUKTIONSNUMMER<br>100-1614-71   | TEKNIKGRÄDE<br><b>BYGGNADSVERK</b><br>GRANSKNINGSSTATUS / SYFTE<br><b>GÖDKÄN</b><br>HAND-ÄNSTYP<br><b>BYGGHANDLING</b><br>ANLÄGGNINGSTYP<br><b>STODKONSTRUKTION</b> | KILNEDATER-TER<br>1994-04-00 - 10-6660<br>RITINGSNUMMER<br>9948-28-450-3-10-10-6011 | BÄNDEL<br>445 |
| SKAPAD AV<br>TYRÉNS/PM/GAIZIUNAS<br>GRANSKAD AV<br>TYRÉNS/H/ TEHRANI<br>GÖDKÄN AV<br>TYRÉNS/TBq  | DATUM<br>2022-06-09                                      | (DUVBO) - SPÅNGÅ<br>E994-7 NY GC-TUNNEL OCH KULVERTERING SPÅNGÅÅN<br>STÖDMUR INTILL JVG (SDRA SIDAN) VID SPÅNGÅ<br>SPÅR U1 KM 10-479..KM 10-545<br>MÄTTRITNING 1 | RITINGSNUMMER FÖRVALTNING<br>6011   | NÄSTA BLAD<br>6012  | ÄNDR.         |