

VY A-A
1:100

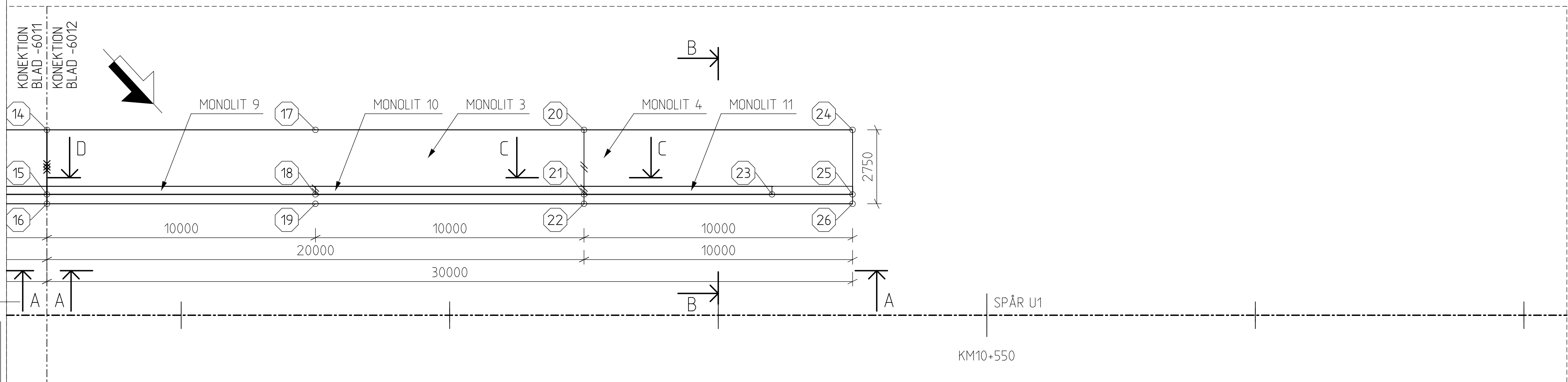

PLAN
1:100

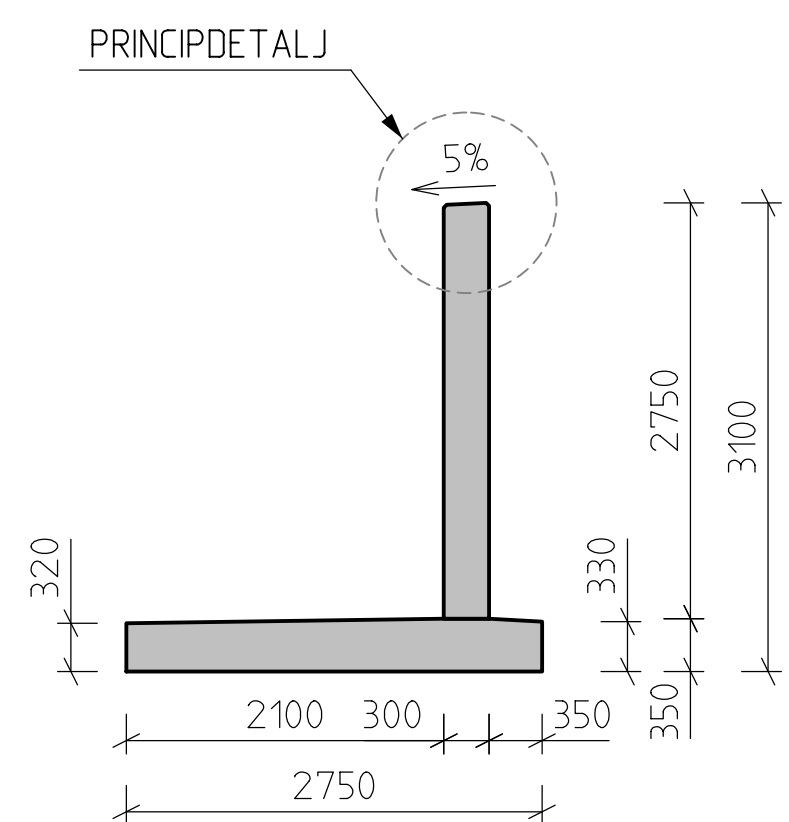

SEKTION B-B (KM10+540)
1:50

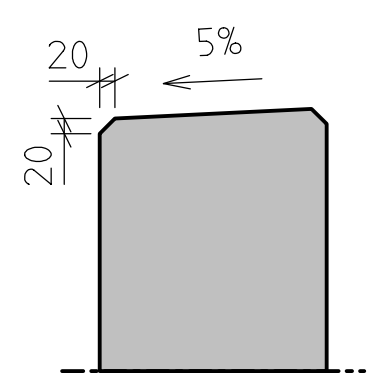
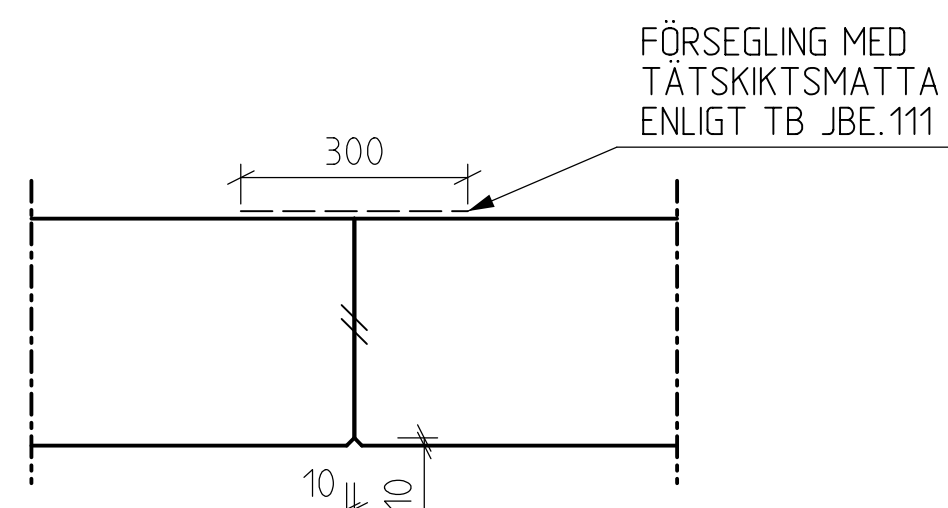
PRINCIPDETALJ
1:10

SEKTION C-C (GJUTFOG)
1:10

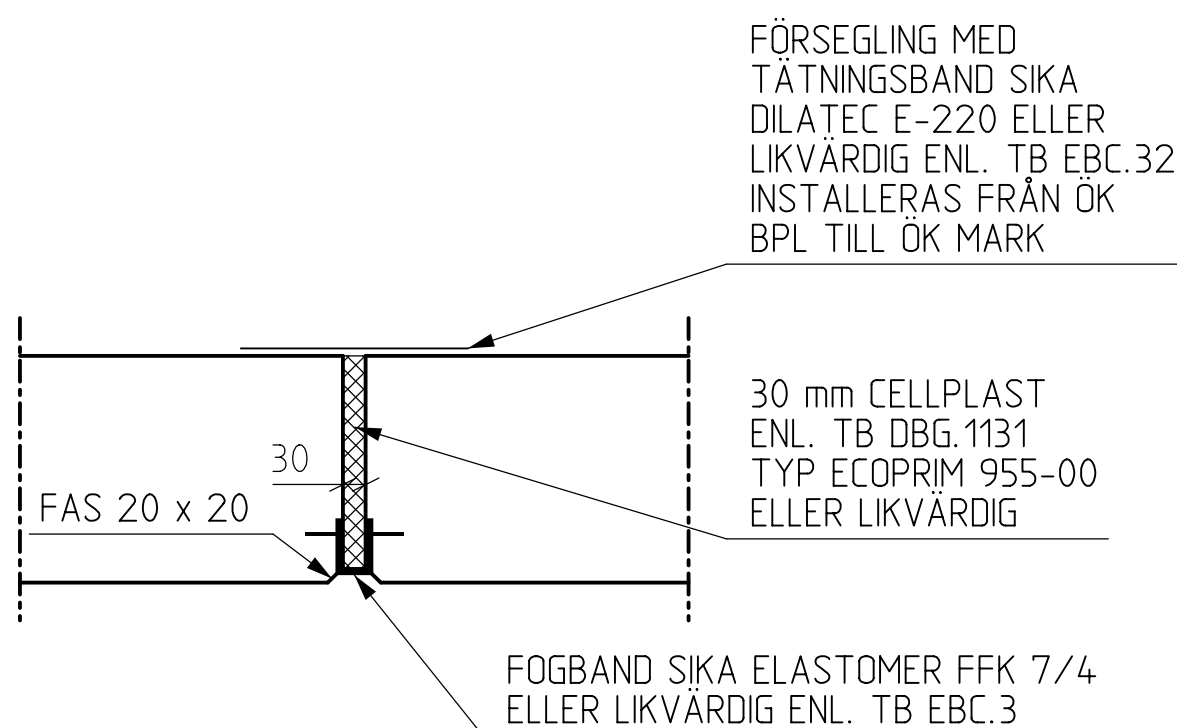

SEKTION D-D (DILATIONSFOG)

1:10

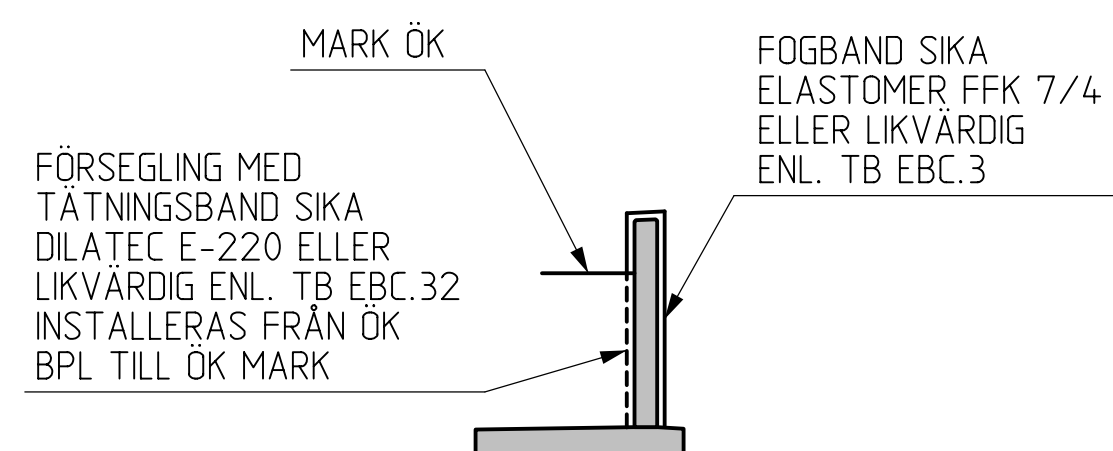

SEKTION B-B (KM10+540)
(DILATATIONSFOG)
1:100

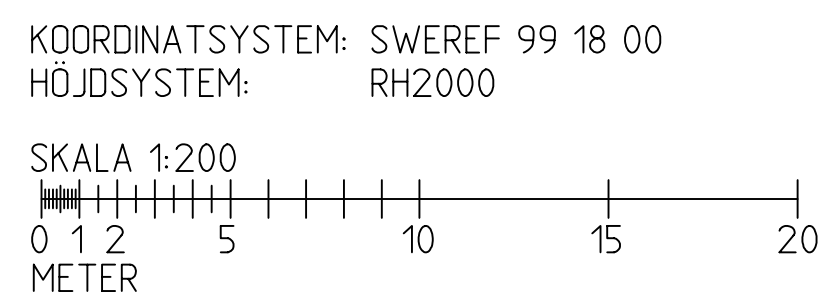

HÄNVISNINGAR

ALLMÄNNA ANVISNINGAR SE RITN. 9948-20-450-3-10_10-6001 OCH
SAMMANSTÄLLNINGSBESKRIVNING DOKUMENT 9948-20-015-3-10_10-6111
ANVISNINGAR MÅTT SE RITN. 9948-20-450-3-10_10-6001
ANVISNINGAR JORDNING SE RITN. 9948-20-450-3-10_10-6031

FÖR ARMERING SE RITN. 9948-20-450-3-10_10-6025 TILL 6027

FÖRKLARINGAR

- | | |
|---|----------------------------|
|  | SPÅRMITT/PROFIL (SLUTLÄGE) |
|  | GJUTFOG |
|  | DILATATIONSFOG |
|  | AVVÄGNINGSDOUBB |

KOORDINATER			
PUNKT	N	E	Z
17	6584845.800	144799.915	5.56
18	6584847.565	14480154.2	8.34
19	6584847.823	144801779	5.57
20	6584852.578	144792.562	5.58
21	6584854.343	144794.189	8.36
22	6584854.600	144794.426	5.59
23	6584859.087	144789.042	8.37
24	6584859.356	144785.210	5.59
25	6584861.120	144786.836	6.37
26	6584861.378	144787.073	5.60

100-16147-1
GODTAGEN FÖR BYGGANDE ENLIGT TRAFIKVERKETS SKRIVELSE
MED DATUM 2022-05-25 OCH ÄRENDR NR TRV 2017/72770

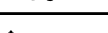
ÄND. ÄNDRINGEN AVISER		SIGN		ÄNDR. DATUM	
LEVERANTÖR  TYRÉNS  TRAFIKVERKET	AVELINGEN JÄRNVÄG UPPDRAGSNUMMER 2774_34	LEVERANS/ÄNDRINGS-PM KONSTRUKTIONSNUMMER 100-1614-71	TEKNIKGRÄDE BYGGNADSVERK GRANSKNINGSSTATUS / SYFTE GÖDKÄN HAND-ÄNSTYP BYGGHANDLING ANLÄGGNINGSTYP STODKONSTRUKTION	KILNÖMRETNETER 10-4-00-10-6660 RITINGSNUMMER 994-28-450-3-10-10-6012	BÄNDEL 445
SKAPAD AV TM/MAIZIUNAS GRANSKAD AV TYRÉNS/H. TEHRANI GÖDKÄN AV TYRÉNS/TBq	DATUM 2022-06-09	SKALA SE FIGUR FÖRMAT A1	RITINGSNUMMER FÖRVALTNING BLAD 6012	NÄSTA BLAD 6021	ÄNDR.